

# Biotoperfassung Kartierbericht

---

*Errichtung und Betrieb von Windenergieanlagen*

*im Plangebiet*

***Hülsebeck / LK Prignitz***

- Genehmigungsverfahren nach Baurecht, BImSchG und WHG •
- Umwelt- und Qualitätsmanagement •
- Prognosen zu Emissionen und Immissionen •
- Umweltverträglichkeitsuntersuchungen •

- Biotopkartierung und Landschaftsplanung •
- Anlagenplanung und -überwachung •
- Gutachten zur Anlagensicherheit •



Vorhaben: Errichtung und Betrieb von Windenergieanlagen im Planungsgebiet Hülsebeck

Standort: Landkreis Prignitz  
Gemeinden Pierow, Berge

Bearbeiter:

**ECO-CERT**  
Ingenieurgesellschaft  
Kremp, Kuhlmann und Partner  
Sachverständige im Umweltschutz

Dr. Ing. T. Kuhlmann  
Agr. Dipl.-Ing. L. Bihari  
Teerofen 3  
19395 Plau am See OT Karow  
Tel: 038738-739800  
Fax: 038738-739887  
E-mail: [th.kuhlmann@eco-cert.com](mailto:th.kuhlmann@eco-cert.com)

Datum: 10.10.2023

Unterschrift:



---

T. Kuhlmann



## **Inhaltsverzeichnis**

1.	Veranlassung, Aufgabenstellung .....	<b>2</b>
2.	Methoden.....	<b>2</b>
3.	Untersuchungsraum, Erfassungstermine .....	<b>3</b>
5.	Ergebnisse.....	<b>3</b>
Anlagen	.....	<b>28</b>



## 1. Veranlassung, Aufgabenstellung

Das Planungsbüro ECO-CERT erhielt den Auftrag, im festgelegten Untersuchungsraum (UR) am Standort Hülsebeck (LK Prignitz) zum Projekt geplanter Windenergieanlagen eine Biotopkartierung mit mehrmaligen Begehungen in der Vegetationsperiode des Jahres 2023 durchzuführen.

In den Grenzen des UR ist die Biotopausstattung mit Ausweisung von ggf. vorhandenen nach §§ 17 und 18 BbgNatSchAG<sup>1</sup> geschützten Biotopen und FFH-Lebensraumtypen (FFH-LRT)<sup>2</sup> zu erfassen.

Die Feststellungen sind in einem Bericht zu dokumentieren.

## 2. Methoden

Die fotografischen Aufnahmen wurden mit einer digitalen Kamera erstellt und in den vorliegenden Bericht eingefügt.

### 2.1 Biotope

Die Erfassung der Biotope und FFH-LRT sowie die Zuordnung der Biotoptypen richteten sich nach der aktuellen Anleitung zur: Biotopkartierung Brandenburg, 3. Aufl. 2007 – Band 1 und 2, Hrsg. Landesumweltamt Brandenburg.

Die Kartierung erfolgte durch mehrmalige Geländebegehungen nach einem flächendeckenden Ansatz im UR. Die 5 Begehungen fanden zwischen April und August 2023 statt.

Die Aufnahme der Pflanzenarten orientierte sich nach der Maßgabe der Differenzierbarkeit und Definierbarkeit der ausgewiesenen Einheiten (Biotope). Somit wurde kein vollständiges Inventar der floristischen Sippen im Gebiet erhoben.

Die Waldbiotope wurden in der Kartierintensität C aufgenommen: Erstellung von Grund- und Waldbögen. Das Anlegen eines Waldbogens erfolgte für die Gehölzbestände, die eine Größe >1,0 ha aufweisen und für die Feldgehölze (Größe <1,0 ha), deren Struktureigenschaften und Artenzusammensetzung unter Berücksichtigung aller Schichten als natürlich / naturnah einzustufen sind (sog. Restbestockungen natürlicher Waldgesellschaften).

Informationen zur Bodenbeschaffenheit wurden vor Ort durch Fingerproben gewonnen.

Sonderstrukturen (z. B. vegetationslose Stellen, Baumhöhlen, Wurzelteller) und Beobachtungen von Tieren (Zufallsbeobachtungen) wurden vor Ort notiert und im Bericht mit vermerkt.

<sup>1</sup> Brandenburgisches Ausführungsgesetz zum Bundesnaturschutzgesetz (Brandenburgisches Naturschutzausführungsgesetz – BbgNatSchAG), vom 21. Januar 2013 (GVBl. I/13, [Nr. 3]. Geänd. durch Artikel 1 des Gesetzes vom 25. September 2020 (GVBl. I Nr. 28).

<sup>2</sup> FFH-Richtlinie - Richtlinie 92/43/EWG des Rates vom 21. Mai 1992 zur Erhaltung der natürlichen Lebensräume sowie der wildlebenden Tiere und Pflanzen („Flora-Fauna-Habitat-Richtlinie“). Zuletzt geändert durch Richtlinie 2013/17/EU des Rates vom 13. Mai 2013 (L 158 S. 193, 10.06.2013) 1992L0043 - DE - 01.07.2013 - 006.003 - 1.



### 3. Untersuchungsraum, Erfassungstermine

Die Darstellung des UR ist aus der Karte 1 zu entnehmen (s. Anlagen). Der UR umfasst einen Ausschnitt des Landschaftsraumes südwestlich von Hülsebeck mit den Niederungsbereichen des Schlatbachs und den daran anschließenden Hochflächen zwischen den Ortschaften Berge, Pirow und Burow.

Die Termine der Vorortbegehungen waren:

- 24. April 2023
- 15. Mai 2023
- 05. Juni 2023
- 22. August 2023
- 24. August 2023

### 5. Ergebnisse

In den Anlagen sind hinterlegt:

- Anlage 1 - die Kennzeichnung und Nummerierung sowie räumliche Einordnung der erfassten Biotope in der Karte 1,
- Anlage 2 - die Aufstellung der Biotoptypen in der Tabelle 1,
- Anlage 3 - die Biotopkartierbögen (Grund- und Waldbogen),
- Anlage 4 - Pflanzenbögen.

Mit Kartierbögen sind die geschützten Biotope und die FFH-Lebensraumtypen erfasst worden.

Die Fotodokumentation zu den auskartierten Biotopen ist in den Kartierbögen oder in der nachfolgenden Kurzcharakteristik der Biotope enthalten.

#### 5.1 Biotopkartierung

Der Grundsubstrat des Bodens ist im Gebiet leicht lehmiger Sand. In den Niederungsbereichen treten Akkumulationen von Humusstoffen auf und bildeten sich überwiegend leicht humose bis kleinflächig auch humose Sande aus. In den Söllen deckt überwiegend Schlamm den Hohlraumboden ab. Klein- bis kleinstflächige Vorkommen von stark lehmigen Substraten und / oder Mergel sind örtliche Besonderheiten.

Das Gelände zeigt im UR weitläufige ebene bis fast ebene Strukturen auf. Die Geländeunterschiede der Niederungen des Schlatbachs und der „Seitentäler“ zu den umliegenden „Hochflächen“ sind vor Ort großflächig kaum wahrnehmbar.

Im UR wurden insgesamt 154 Biotope auskartiert. 39 Biotope sind nach §§ 17 - 18 BbgNat-SchAG geschützt. Diese sind Kleingewässer (28 Biotope), Gehölzsäume an Gewässern (4 Biotope), flächige Gehölzbestände (5 Biotope) sowie Alleen (2 Biotope). Vier Biotope können



einem Lebensraumtyp nach der FFH-RL (FFH-LRT) zugeordnet werden: die Gehölze in den Biotopen 79, 105, 106 und 109 als FFH-LRT 9160.

Die Biotopnummer 41 ist entfallen.

Nachstehend folgt die beschreibende Dokumentation der Feststellungen zu den Biotopen, für die keine Kartierbögen angelegt worden sind.

### **Biotop 1 - LIS, 09134**

Intensiv genutzte Sandäcker.

Ackerschlag westlich von Hülsebeck, nördlich der Straße.

### **Biotop 2 - BEAHM, 0715212**

Sonstige Solitärbäume, heimische Baumarten, überwiegend mittleres Alter (>10Jahre).

Solitäre Eiche (BHD ca. 55 cm) östlich von Simonshof, nördlich der Straße.

### **Biotop 3 - BHBH, 071321** (Fotodokumentation s. bei Biotop 6 / Biotopbogen)

Hecken und Windschutzstreifen, von Bäumen überschirmt (>10% Überschirmung), geschlossen, überwiegend heimische Gehölze.

Baumhecke an der Südseite der Straße östlich von Simonshof. Überschirmung: 40-50 %. Dominante Gehölzarten: Schlehe, Gewöhnliche Esche.

### **Biotop 4 - GMFA, 051122** (Fotodokumentation s. bei Biotop 6 / Biotopbogen)

Frischwiesen, verarmte Ausprägung.

Struktur- und artenarmes Grünland am Schlatbach ost-südöstlich von Simonshof.

### **Biotop 5 - BHBL, 071322** (Fotodokumentation s. bei Biotop 6 / Biotopbogen)

Hecken und Windschutzstreifen, von Bäumen überschirmt (>10% Überschirmung), lückig, überwiegend heimische Gehölze.

Baumhecke auf Grünland östlich von Simonshof. Überschirmung: 85-90 %. Dominante Gehölzarten: Stiel-Eiche, Schwarzer Holunder. Mehrere Altbäume (BHD bis ca. 1,0 m). Strukturreich: stehendes starkes Totholz; mehrere Baumhöhlen; abstehende Rinden; abgestorbene Starkäste.

### **Biotop 6 -** (Biotopbogen)

### **Biotop 7 - LBS, 09144**

Ackerbrachen auf Sandböden.

Ackerbrache mit Queckenfluren am Schlatbach west-südwestlich von Hülsebeck.

### **Biotop 8 -** (Biotopbogen)



**Biotop 9 - BFMH, 07113** (s. Bild 11.1 bei Biotop 11)

Feldgehölze mittlerer Standorte, überwiegend heimische Gehölzarten.

Feldgehölz (ca. 1,0 ha) am Schlatbach west-südwestlich von Hülsebeck. Charakteristische Gehölzarten: Schwarz-Erle (d), Gewöhnliche Esche (z). Kein Vorkommen von Zeigerarten feuchter Standorte. Vereinzelte Altbäume: Erle (BHD ca. 50 cm), Hybrid-Pappel (BHD ca. 75-80 cm). Sonderstrukturen: liegendes und stehendes starkes Totholz; Baumhöhlen, teilweise Mulm führend.

**Biotop 10 -** (Biotopbogen)**Biotop 11 - GSMA, 051422** (s. Bild 11.1)

Staudenfluren (Säume) frischer, nährstoffreicher Standorte, verarmte oder ruderalisierte Ausprägung.

Ruderales Hochstaudenflur am Schlatbach west-südwestlich von Hülsebeck. Charakteristische Pflanzenarten: Große Brennnessel (d), Giersch (z).



Bild 11.1 Im Vordergrund Biotop 11, im Hintergrund mittig und rechts Biotop 12, links Biotop 9.



**Biotop 12 - BKRG, 07162** (s. Bild 11.1 bei Biotop 11)

Kopfbaumreihe, geschlossen.

Alte Silber-Weiden als Kopfbäume (BHD ca. 0,8 m bis ca. 1,5 m). Weitere charakteristische Baumarten: Stiel-Eiche (d), Schwarz-Erle (z). Sonderstrukturen: liegendes starkes Totholz; zahlreiche Baumhöhlen, Hohlräume, überwiegend Mulm führend.

**Biotop 13 -** (Biotopbogen)**Biotop 14 -** (Biotopbogen)**Biotop 15 - BHBH, 071321**

Hecken und Windschutzstreifen, von Bäumen überschirmt (>10% Überschirmung), geschlossen, überwiegend heimische Gehölze.

Baumhecke an der Schlaggrenze zwischen Acker und Grünland südöstlich von Simonshof. Überschirmung: ~100 %. Charakteristische Gehölzarten: Stiel-Eiche (d), Zitter-Pappel (z), Schlehe (d), Schwarzer Holunder (z). Sonderstrukturen: liegendes starkes Totholz.

**Biotop 16 - LIS, 09134**

Intensiv genutzte Sandäcker.

Ackerschlag bei Simonshof und Ausbau.

**Biotop 17 -** (Biotopbogen)**Biotop 18 -** (Biotopbogen)**Biotop 19 -** (Biotopbogen)**Biotop 20 - BESH, 0715111**

Markanter Solitärbaum, heimische Baumarten, überwiegend Altbäume.

Solitäre Eiche, Altbaum (BHD ca. 1,05-1,1 m).

**Biotop 21 - BHBH, 071321**

Hecken und Windschutzstreifen, von Bäumen überschirmt (>10% Überschirmung), geschlossen, überwiegend heimische Gehölze.

Baumhecke auf Grünland südöstlich von Simonshof. Überschirmung: >90 %. Charakteristische Gehölzarten: Schwarz-Erle (d), Schwarzer Holunder (d). Einige Altbäume (Erlen) (BHD ca. 50-55 cm). Sonderstrukturen: stehendes starkes Totholz; Baumhöhlen.



**Biotop 22 - BFMH, 07113** (s. Bild 11.1 bei Biotop 11)

Feldgehölze mittlerer Standorte, überwiegend heimische Gehölzarten.

Kleines Feldgehölz auf Grünland am Schlatbach südwestlich von Hülsebeck. Charakteristische Gehölzart: Schwarz-Erle (d).

**Biotop 23 - BFMH, 07113** (s. Bild 11.1 bei Biotop 11)

Feldgehölze mittlerer Standorte, überwiegend heimische Gehölzarten.

Kleines Feldgehölz auf Grünland am Schlatbach südwestlich von Hülsebeck. Charakteristische Gehölzarten: Schwarz-Erle (d), Schwarzer Holunder (d).

**Biotop 24 - BHBH, 071321**

Hecken und Windschutzstreifen, von Bäumen überschirmt (>10% Überschirmung), geschlossen, überwiegend heimische Gehölze.

Baumhecke an der Schlaggrenze zwischen Grünland und Acker südwestlich von Hülsebeck. Überschirmung: 85-90 %. Charakteristische Gehölzarten: Schwarz-Erle (d), Schwarzer Holunder (d).

**Biotop 25 - (Biotopbogen)****Biotop 26 - BFMH, 07113**

Feldgehölze mittlerer Standorte, überwiegend heimische Gehölzarten.

Feldgehölz (ca. 0,9 ha) auf Acker südwestlich von Hülsebeck. Charakteristische Gehölzarten: Schwarz-Erle (d), Stiel-Eiche (d), Schwarzer Holunder (d). Vereinzelte Exemplare von Zeigerarten wechselfeuchter Standorte (Rasen-Schmiele), Dominanz von Frischezeigern. Zahlreiche Altbäume: Eiche (BHD ca. 70 cm bis ca. 80-85 cm). Einige alte Weißdornexemplare („Bäume“). Sonderstrukturen: liegendes und stehendes starkes Totholz; abgestorbene Starkäste; einige Lesesteinhaufen, überwiegend beschattet.

**Biotop 27 - (Biotopbogen)****Biotop 28 - LIS, 09134**

Intensiv genutzte Sandäcker.

Ackerschlag bei Hülsebeck.

**Biotop 29 - FGUxT, 01131x2**

Naturnahe, unbeschattete Gräben, trockengefallen oder nur stellenweise wasserführend.

Entwässerungsgraben teilweise an der Grenze zwischen Ackerschlägen, teilweise am Gehölzrand. Im Sommer überwiegend trocken gefallen, im östlichen Abschnitt mit geringer Wasserführung, hier Schilf-Röhricht.



**Biotop 30 - BFMH, 07113**

Feldgehölze mittlerer Standorte, überwiegend heimische Gehölzarten.

Feldgehölz (ca. 0,9 ha) auf Acker südwestlich von Hülsebeck. Charakteristische Gehölzart: Schwarz-Erle (d). Kein Vorkommen von Zeigerarten feuchter Standorte. Junge Erlen (Dickung). Sonderstrukturen: stehendes starkes Totholz.

**Biotop 31 - BEGHA, 0715311**

Einschichtige oder kleine Baumgruppen, heimische Baumarten, überwiegend Altbäume.

Baumgruppe mit Silber-Weide, Stiel-Eiche und Schwarz-Erle. Alte Kopfweide, zerbrochen.

**Biotop 32 - FGOUT, 0113312**

Gräben, weitgehend naturfern, ohne Verbauung, unbeschattet, trockengefallen oder nur stellenweise wasserführend.

Entwässerungsgraben an der Grenze zwischen Ackerschlägen. Im Sommer mit sehr geringer Wasserführung.

**Biotop 33 - (Biotopbogen)****Biotop 34 - GSMA, 051422**

Staudenfluren (Säume) frischer, nährstoffreicher Standorte, verarmte oder ruderalisierte Ausprägung.

Ältere Grünlandbrache von Gehölzen umgeben teilweise am Schlatbach südwestlich von Hülsebeck. Aktuelle Ausprägung: ruderales Hochstaudenflur mit Dominanz der Großen Brennnessel.

**Biotop 35 - BHBH, 071321**

Hecken und Windschutzstreifen, von Bäumen überschirmt (>10% Überschirmung), geschlossen, überwiegend heimische Gehölze.

Baumhecke auf Grünland südwestlich von Hülsebeck. Überschirmung: ~100 %. Charakteristische Gehölzarten: Schwarz-Erle (d), Schlehe (z), Schwarzer Holunder (z).

**Biotop 36 - BHBH, 071321 (s. Bild 36.1)**

Hecken und Windschutzstreifen, von Bäumen überschirmt (>10% Überschirmung), geschlossen, überwiegend heimische Gehölze.

Baumhecke auf Grünland südwestlich von Hülsebeck. Überschirmung: ~100 %. Charakteristische Gehölzarten: Schwarz-Erle (d), Schwarzer Holunder (z).





Bild 36.1      Blick nach Osten. Im Vordergrund Biotop 142.

**Biotop 37** - (Biotopbogen)

**Biotop 38** - (Biotopbogen)

**Biotop 39 - BFMH, 07113** (s. Bild 39.1)

Feldgehölze mittlerer Standorte, überwiegend heimische Gehölzarten.

Feldgehölz in / an einem Soll auf dem offenen Ackerschlag bei Simonshof Ausbau. Charakteristische Gehölzarten: Stiel-Eiche (d), Silber-Weide (z), Kanadische Hybridpappel (z), Schlehe (z). Altbäume: Eiche (BHD. ca. 90-95 cm), Weide (BHD ca. 80-90 cm). Sonderstrukturen: viele Lesesteine, beschattet.





Bild 39.1 Blick nach West-Südwesten.

#### **Biotop 40 - BFMH, 07113**

Feldgehölze mittlerer Standorte, überwiegend heimische Gehölzarten.

Kleines Feldgehölz auf dem offenen Ackerschlag östlich von Simonshof Ausbau. Charakteristische Gehölzarten: Stiel-Eiche (d), Schwarz-Erle (v). Altbäume: Erle (BHD. ca. 55 cm). Sonderstrukturen: stehendes und liegendes starkes Totholz; Baumhöhlen, teilweise mit Mulm.

#### **Biotop 42 - BRRGHM, 0714112**

Baumreihen, mehr oder weniger geschlossen und in gesundem Zustand, überwiegend heimische Baumarten, überwiegend mittleres Alter (>10Jahre).

Baumreihe bei Simonshof Ausbau auf der Westseite der Straße. Dominante Gehölzart: Spitz-Ahorn. Alter der Bäume: mittelalt (BHD ca. 25 cm bis ca. 28-30 cm).

#### **Biotop 43 - BHBL, 071322**

Hecken und Windschutzstreifen, von Bäumen überschirmt (>10% Überschirmung), lückig, überwiegend heimische Gehölze.

Hecke mit Überschirmung am Feldweg nordöstlich von Pirow. Überschirmung: ~35-40 %. Charakteristische Gehölzarten: Stiel-Eiche (d), Schlehe (d).



---

**Biotop 44 - (Biotopbogen)****Biotop 45 - BLMH, 071021**

Laubgebüsche frischer Standorte, überwiegend heimische Arten.

Kleines Gebüsch in / an einem Soll auf dem offenen Ackerschlag nordöstlich von Pirow. Charakteristische Gehölzarten: Schlehe (d), Bruch-Weide (z), Stiel-Eiche (z). Das Gebüsch ist von einem Saum mit ruderaler Grasflur mit einer Breite von ca. 7-8 m umgeben. Sonderstrukturen: Lesesteine, beschattet.

**Biotop 46 - OTW, 12510**

Wasserwerke.

Kleine Anlage zur Wasserfassung auf dem offenen Ackerschlag nordöstlich von Pirow.

**Biotop 47 - (Biotopbogen)****Biotop 48 - BRRLHA, 0714112** (s. Bild 49.1)

Baumreihen, lückig oder hoher Anteil an geschädigten Bäumen, überwiegend heimische Baumarten, überwiegend Altbäume.

Baumreihe südseitig am Feldweg nordöstlich von Pirow. Dominante Gehölzart: Stiel-Eiche. Alter der Bäume: ältere bis Altbäume (BHD ca. 60-65 cm).

**Biotop 49 - BHBL, 071322** (s. Bild 49.1)

Hecken und Windschutzstreifen, von Bäumen überschirmt (>10% Überschirmung), lückig, überwiegend heimische Gehölze.

Hecke mit Überschirmung nordseitig am Feldweg nordöstlich von Pirow. Charakteristische Gehölzarten: Stiel-Eiche (d), Schlehe (d). Überschirmung: 25-30 %.





Bild 49.1      Blick nach Nordosten. Rechts Biotop 48, links Biotop 49.

**Biotop 50 - BHOL, 071312**

Hecken und Windschutzstreifen, ohne Überschilderung, lückig, überwiegend heimische Gehölze.

Strauchhecke mit Schlehe südseitig am Feldweg nordöstlich von Pirow.

**Biotop 51 - (Biotopbogen)****Biotop 52 - (Biotopbogen)****Biotop 53 - OVWT, 12653**

Teilversiegelter Weg.

Betonspurbahn nordöstlich von Pirow bis Hülsebeck.



**Biotop 54 - BHBL, 071322**

Hecken und Windschutzstreifen, von Bäumen überschirmt (>10% Überschirmung), lückig, überwiegend heimische Gehölze.

Baumhecke beidseitig an einem Feldweg nordwestlich von Burow. Charakteristische Gehölzarten: Stiel-Eiche (d), Schlehe (d), Gewöhnliche Hasel (d). Überschirmung: 60-70 %. Mehrere Altbäume (Eiche) (BHD ca. 1,0 m).

**Biotop 55 - (Biotopbogen)****Biotop 56 - BHBL, 071322**

Hecken und Windschutzstreifen, von Bäumen überschirmt (>10% Überschirmung), lückig, überwiegend heimische Gehölze.

Baumhecke an der Schlaggrenze zwischen Acker und Grünland nordwestlich von Burow. Charakteristische Gehölzarten: Stiel-Eiche (d), Schwarzer Holunder (z). Überschirmung: 85-90 %. Dominanz von Altbäumen (Eiche) (BHD ca. 60 cm bis ca. 75-80 cm). Sonderstrukturen: stehendes und liegendes starkes Totholz.

**Biotop 57 - GMFA, 051122**

Frischwiesen, verarmte Ausprägung.

Struktur- und artenarmes Grünland (Sölkenwiese) bei Burow Ausbau.

**Biotop 58 - FGUxT, 01131x2 (s. Bild 58.1)**

Naturnahe, unbeschattete Gräben, trockenengefallen oder nur stellenweise wasserführend.

Abschnitt des Schlatbaches auf der Sölkenwiese nördlich von Burow. Im Sommer mit geringer Wasserführung. Sumpfpflanzen (Flut-Schwaden, Blut-Weiderich, Rohr-Glanzgras, Sumpf-Segge). Ostseitig Neuanpflanzung von Schwarz-Erlen.





Bild 58.1 Blick nach Nordosten.

### **Biotop 59 - FGOUT, 0113312**

Gräben, weitgehend naturfern, ohne Verbauung, unbeschattet, trockengefallen oder nur stellenweise wasserführend.

Abschnitt des Schlatbaches auf Grünland nördlich von Burow. Im Sommer mit sehr geringer Wasserführung.

### **Biotop 60 - (Biotopbogen)**

### **Biotop 61 - BESH, 0715111**

Markanter Solitärbaum, heimische Baumarten, überwiegend Altbäume.

Solitäreiche auf Acker nordwestlich von Burow. Altbaum (BHD ca. 80 cm).

### **Biotop 62 - BESH, 0715111**

Markanter Solitärbaum, heimische Baumarten, überwiegend Altbäume.

Solitäreiche auf Grünland nordwestlich von Burow. Altbaum (BHD ca. 80-85 cm).



**Biotop 63 - BESH, 0715111**

Markanter Solitärbaum, heimische Baumarten, überwiegend Altbäume.

Solitäreiche auf Grünland an der Schlaggrenze zum Acker nordwestlich von Burow. Altbaum (BHD ca. 80 cm).

**Biotop 64 - BESH, 0715111**

Markanter Solitärbaum, heimische Baumarten, überwiegend Altbäume.

Solitäreiche auf Grünland nordwestlich von Burow. Altbaum (BHD ca. 1,1-1,15 m).

**Biotop 65 - WLA, 08370**

Erlenforst.

Kleiner Erlenbestand (ca. 1,1 ha) auf Grünland nordwestlich von Burow. Charakteristische Gehölzarten: Schwarz-Erle (d), Schwarzer Holunder (d). Eine Alteiche (BHD ca. 90-95 cm). Erlen: junge Stockausschläge. Vereinzelte Exemplare von Zeigerarten (wechsel)feuchter Standorte (Rasen-Schmiele, Mädesüß). Dominanz von Zeigerarten frischer Standorte.

**Biotop 66 - BESH, 0715111**

Markanter Solitärbaum, heimische Baumarten, überwiegend Altbäume.

Solitäreiche auf Grünland nordwestlich von Burow. Altbaum (BHD ca. 80-85 cm).

**Biotop 67 - BHBH, 071321**

Hecken und Windschutzstreifen, von Bäumen überschirmt (>10% Überschirmung), geschlossen, überwiegend heimische Gehölze.

Baumhecke auf Grünland nordwestlich von Burow. Überschirmung: 100 %. Charakteristische Gehölzarten: Schwarz-Erle (d), Stiel-Eiche (v), Schwarzer Holunder (v). Altbäume: Eiche (BHD ca. 70 cm), Erlen (BHD ca. 50 cm bis ca. 55 cm). Sonderstrukturen: stehendes starkes Totholz; Baumhöhlen, teilweise mit Mulm.

**Biotop 68 - BESH, 0715111**

Markanter Solitärbaum, heimische Baumarten, überwiegend Altbäume.

Solitäreiche auf Grünland nordwestlich von Burow. Altbaum (BHD ca. 90-95 cm). Sonderstrukturen: Stammriss; Saftfluss.

**Biotop 69 - GMFA, 051122**

Frischwiesen, verarmte Ausprägung.

Struktur- und artenarmes Grünland nordwestlich von Burow.



**Biotop 70 - BESH, 0715111**

Markanter Solitärbaum, heimische Baumarten, überwiegend Altbäume.

Solitäreiche auf Grünland an der Schlaggrenze zu Acker nordwestlich von Burow. Altbaum (BHD ca. 90-95 cm).

**Biotop 71 - BHBH, 071321**

Hecken und Windschutzstreifen, von Bäumen überschirmt (>10% Überschirmung), geschlossen, überwiegend heimische Gehölze.

Baumhecke auf Grünland an der Schlaggrenze zu Acker nordwestlich von Burow. Überschirmung: >90 %. Charakteristische Gehölzarten: Schwarz-Erle (d), Stiel-Eiche (v), Schwarzer Holunder (d). Sonderstrukturen: stehendes starkes Totholz.

**Biotop 72 - BFMH, 07113**

Feldgehölze mittlerer Standorte, überwiegend heimische Gehölzarten.

Kleines Feldgehölz in / an einem Soll auf dem offenen Ackerschlag nordwestlich von Burow. Charakteristische Gehölzart: Bruch-Weide (d). Kein Vorkommen von Zeigerarten feuchter Standorte.

**Biotop 73 - BESH, 0715111**

Markanter Solitärbaum, heimische Baumarten, überwiegend Altbäume.

Solitäreiche auf Grünland an der Schlaggrenze zu Acker nordwestlich von Burow. Altbaum (BHD ca. 70-75 cm).

**Biotop 74 - (Biotopbogen)****Biotop 75 - BFMH, 07113**

Feldgehölze mittlerer Standorte, überwiegend heimische Gehölzarten.

Kleines Feldgehölz in / an einem Soll auf Grünland nördlich von Burow. Charakteristische Gehölzarten: Silber-Weide (d), Zitter-Pappel (z). Weiden: alte Kopfbäume. Kein Vorkommen von Zeigerarten feuchter Standorte. Sonderstrukturen: Hohlräume mit Mulm.

**Biotop 76 - (Biotopbogen)****Biotop 77 - BFMH, 07113**

Feldgehölze mittlerer Standorte, überwiegend heimische Gehölzarten.

Kleines Feldgehölz auf Grünland südlich von Hülsebeck. Charakteristische Gehölzart: Stiel-Eiche (d). Altbäume (BHD ca. 65-70 cm bis ca. 80-85 cm).

**Biotop 78 - (Biotopbogen)**



**Biotop 79 - (Biotopbogen)****Biotop 80 - BHBL, 071322**

Hecken und Windschutzstreifen, von Bäumen überschirmt (>10% Überschirmung), lückig, überwiegend heimische Gehölze.

Baumhecke beidseitig an einem Weg südlich von Hülsebeck. Charakteristische Gehölzarten: Stiel-Eiche (d), Gewöhnliche Hasel (d). Überschirmung: 70-80 %.

**Biotop 81 - BRRGHM, 0714112**

Baumreihen, mehr oder weniger geschlossen und in gesundem Zustand, überwiegend heimische Baumarten, überwiegend mittleres Alter (>10Jahre).

Baumreihe auf der Nordseite der Straße nordöstlich von Pirow. Dominante Gehölzart: Sommer-Linde. Alter der Bäume: mittelalt (BHD ca. 25 cm).

**Biotop 82 - FGOBT, 0113322**

Gräben, weitgehend naturfern, ohne Verbauung, beschattet, trockengefallen oder nur stellenweise wasserführend.

Entwässerungsgraben am Rand eines Grünlandes nördlich von einem Feldgehölz nördlich von Burow. Im Sommer ohne Wasserführung. Auf der Südseite einige Schwarz-Erlen.

**Biotop 83 - BHBL, 071322**

Hecken und Windschutzstreifen, von Bäumen überschirmt (>10% Überschirmung), lückig, überwiegend heimische Gehölze.

Baumhecke beidseitig an einem Feldweg nördlich von Burow. Charakteristische Gehölzarten: Stiel-Eiche (d), Schwarz-Erle (z), Schlehe (v), Vogelbeere (v). Überschirmung: 90 %. Zahlreiche Altbäume (BHD ca. 60 cm bis ca. 80-85 cm). Sonderstrukturen: stehendes starkes Totholz; Baumhöhlen.

**Biotop 84 - BRRLHM, 0714222**

Baumreihen, lückig oder hoher Anteil an geschädigten Bäumen, überwiegend heimische Baumarten, überwiegend mittleres Alter (>10Jahre).

Stark aufgelichtete Baumreihe auf Grünland (Sölkenwiese) nördlich von Burow. Charakteristische Gehölzarten: Schwarz-Erle (d), Stiel-Eiche (v). Alter der Bäume: mittelalt (BHD ca. 25 cm).

**Biotop 85 - (Biotopbogen)**



**Biotop 86 - BESH, 0715111** (s. Bild 86.1)

Markanter Solitärbaum, heimische Baumarten, überwiegend Altbäume.

Drei Solitäreichen auf Grünland (Sölkenwiese) nördlich von Burow. Die Kronen der drei Bäume berühren sich nicht (deutliche Abstände). Altbäume (BHD ca. 90 cm bis ca. 1,1 m). Sonderstrukturen: Baumhöhlen, teilweise mit Mulm.



Bild 86.1 Blick nach Ost-Nordosten.

**Biotop 87 - BESH, 0715111**

Markanter Solitärbaum, heimische Baumarten, überwiegend Altbäume.

Solitäreiche auf Grünland (Sölkenwiese) nördlich von Burow. Altbaum (BHD ca. 90-100 cm). Sonderstrukturen: abgestorbene Starkäste.

**Biotop 88 - BESH, 0715111**

Markanter Solitärbaum, heimische Baumarten, überwiegend Altbäume.

Solitäreiche auf Grünland (Sölkenwiese) nördlich von Burow. Altbaum (BHD ca. 1,05 m). Sonderstrukturen: Baumhöhlen.



**Biotop 89 - BESH, 0715111**

Markanter Solitärbaum, heimische Baumarten, überwiegend Altbäume.

Solitäreiche auf Grünland nord-nordwestlich von Burow. Altbaum (BHD ca. 90 cm).

**Biotop 90 - (Biotopbogen)****Biotop 91 - (Biotopbogen)****Biotop 92 - LIS, 09134**

Intensiv genutzte Sandäcker.

Ackerschlag bei Burow.

**Biotop 93 - (Biotopbogen)****Biotop 94 - BFMH, 07113**

Feldgehölze mittlerer Standorte, überwiegend heimische Gehölzarten.

Feldgehölz (ca. 0,5 ha) am Nordrand eines Grünlandschlages nördlich von Burow. Charakteristische Gehölzarten: Schwarz-Erle (d), Gewöhnliche Esche (d), Stiel-Eiche (d), Gewöhnliche Traubenkirsche (z). Dominanz von Zeigerarten frischer Standorte. Zahlreiche ältere Bäume (BHD ca. 60 cm), eine Alteiche (BHD ca. 90 cm). Sonderstrukturen: Baumhöhlen; abgestorbene Starkäste.

**Biotop 95 - (Biotopbogen)****Biotop 96 - BHBH, 071321**

Hecken und Windschutzstreifen, von Bäumen überschirmt (>10% Überschirmung), geschlossen, überwiegend heimische Gehölze.

Baumhecke an der Schlaggrenze zwischen Grünland und Acker nord-nordwestlich von Burow. Überschirmung: >90 %. Charakteristische Gehölzarten: Schwarz-Erle (d), Stiel-Eiche (v), Gewöhnliche Hasel (v). Sonderstrukturen: stehendes starkes Totholz.

**Biotop 97 - (Biotopbogen)****Biotop 98 - BESH, 0715111**

Markanter Solitärbaum, heimische Baumarten, überwiegend Altbäume.

Solitäreiche auf Grünland nord-nordwestlich von Burow. Altbaum (BHD ca. 100 cm).



**Biotop 99 - BESH, 0715111**

Markanter Solitärbaum, heimische Baumarten, überwiegend Altbäume.

Solitäreiche auf Grünland nord-nordwestlich von Burow. Altbaum (BHD ca. 85-90 cm).

**Biotop 100 - BEGH, 0715311**

Einschichtige oder kleine Baumgruppen, heimische Baumarten, überwiegend Altbäume.

Baumgruppe mit zwei Schwarz-Erlen auf Grünland nord-nordwestlich von Burow. Altbäume (BHD ca. 50-55 cm bis ca. 65 cm). Sonderstrukturen: Baumhöhlen, teilweise mit Mulm; große Stammverletzungen.

**Biotop 101 - BEGH, 0715311**

Einschichtige oder kleine Baumgruppen, heimische Baumarten, überwiegend Altbäume.

Baumgruppe mit drei Stiel-Eichen auf Grünland nord-nordwestlich von Burow. Altbäume (BHD ca. 60-65 cm bis ca. 80 cm). Sonderstrukturen: eine Eiche mit abgängiger Krone, großflächig abgestorben.

**Biotop 102 - BESH, 0715111**

Markanter Solitärbaum, heimische Baumarten, überwiegend Altbäume.

Solitäreiche auf Grünland nord-nordwestlich von Burow. Altbaum (BHD ca. 80 cm). Einige Gespinste von Eichen-Prozessionsspinner.

**Biotop 103 - BESH, 0715111**

Markanter Solitärbaum, heimische Baumarten, überwiegend Altbäume.

Solitäreiche auf Grünland nord-nordwestlich von Burow. Altbaum (BHD ca. 1,0-1,1 m).

**Biotop 104 - BHBH, 071321**

Hecken und Windschutzstreifen, von Bäumen überschirmt (>10% Überschirmung), geschlossen, überwiegend heimische Gehölze.

Baumhecke an der Schlaggrenze zwischen Grünland und Acker südlich von Hülsebeck. Überschirmung: >95 %. Charakteristische Gehölzarten: Stiel-Eiche (d), Gewöhnliche Hasel (d), Gewöhnliche Traubenkirsche (z), Schlehe (z). Zahlreiche Altbäume (BHD ca. 65-70 cm). Sonderstrukturen: stehendes und liegendes starkes Totholz.

**Biotop 105 - (Biotopbogen)****Biotop 106 - (Biotopbogen)**



**Biotop 107 - FGUxW, 01131x1**

Naturnahe, unbeschattete Gräben, ständig wasserführend.

Entwässerungsgraben auf Acker und Brachen südlich von Hülsebeck. Auch im Sommer mit Wasserführung. Großflächig Schilf-Röhricht und einige Schwarz-Erlen.

**Biotop 108 - LBS, 09144**

Ackerbrachen auf Sandböden.

Ackerbrache südlich von Hülsebeck. Kleinflächige oder vereinzelte Vorkommen von Arten der Sandtrockenrasen (Sand-Strohblume, Rot-Straußgras, Kleiner Sauerampfer).

**Biotop 109 - (Biotopbogen)****Biotop 110 - GAMA, 051322**

Grünlandbrachen frischer Standorte, artenarm.

Grünlandbrache südlich von Hülsebeck.

**Biotop 111 - BEGHJ, 0715313**

Einschichtige oder kleine Baumgruppen, heimische Baumarten, überwiegend Jungbestände.

Baumgruppe mit jungen Schwarz-Erlen (BHD ca. 10-12 cm) am Grabenrand südlich von Hülsebeck.

**Biotop 112 - WSM, 08293**

Naturnahe Laubwälder mit heimischen Baumarten, mittlerer Standorte.

Ein kleinerer Waldbestand süd-südöstlich von Hülsebeck. Charakteristische Gehölzarten: Stiel-Eiche (d), Zitter-Pappel (d), Moor-Birke (z), Gewöhnliche Hasel (z), Gewöhnliche Traubenkirsche (z). Krautschicht rudimentär ausgebildet (vereinzelte Exemplare Stinkender Storchschnabel, Dorniger Wurmfarne, Flattergras). Sonderstrukturen: stehendes und liegendes starkes Totholz.

**Biotop 113 - LBS, 09144**

Ackerbrachen auf Sandböden.

Ackerbrache am Weg südlich von Hülsebeck. Vereinzeltes Vorkommen von Sand-Strohblumen (Art der Sandtrockenrasen).

**Biotop 114 - (Biotopbogen)**



**Biotop 115 - FGUxT, 01131x2**

Naturnahe, unbeschattete Gräben, trocken gefallen oder nur stellenweise wasserführend.

Abschnitte eines Entwässerungsgrabens im UR südlich von Hülsebeck. Im Sommer ohne Wasserführung. Dominanz von Gräsern (*Poa sp.*, *Festuca sp.*, *Arrhenaterum elatius*).

**Biotop 116 - WSM, 08293**

Naturnahe Laubwälder mit heimischen Baumarten, mittlerer Standorte.

Ein kleinerer Waldbestand (ca. 1,2 ha) süd-südöstlich von Hülsebeck. Charakteristische Gehölzarten: Schwarz-Erle (d), Stiel-Eiche (z), Kanadische Hybridpappel (v), Gewöhnliche Hasel (z), Gewöhnliche Traubenkirsche (z). Vereinzelt Exemplare von Zeigerarten feuchter Standorte (Sumpf-Segge). Dominanz von Zeigerarten frischer Standorte. Einige Altbäume: Erle (BHD ca. 55-60 cm), Eiche (BHD ca. 70 cm bis ca. 80 cm), Pappel (BHD ca. 1,0 m). Sonderstrukturen: stehendes und liegendes starkes Totholz.

**Biotop 117 - GAMA, 051322**

Grünlandbrachen frischer Standorte, artenarm.

Junge Grünlandbrache südlich von Hülsebeck, teilweise streifenförmig an einem Graben liegend. Dominanz von Gräsern (Glatthafer, Gewöhnliche Quecke, Wiesen-Lieschgras, Rot-Straußgras, Rot-Schwingel, Wiesen-Rispengras).

**Biotop 118 - BHBL, 071322**

Hecken und Windschutzstreifen, von Bäumen überschirmt (>10% Überschirmung), lückig, überwiegend heimische Gehölze.

Hecke mit Überschirmung beidseitig an einem Weg südlich von Hülsebeck. Charakteristische Gehölzarten: Schlehe (d), Fahl-Weide (z), Gewöhnliche Esche (z). Überschirmung: 30 %. Weiden: alte Kopfbäume (BHD ca. 1,3-1,4 m). Sonderstrukturen: Hohlräume mit Mulm.

**Biotop 119 - BKS, 07163**

Solitäre Kopfbäume.

Kanadische Hybridpappel als Kopfbaum an einem Weg südlich von Hülsebeck. Altbaum (BHD ca. 1,1-1,2 m). Sonderstrukturen: Hohlraum mit Mulm.

**Biotop 120 - BKS, 07163**

Solitäre Kopfbäume.

Kanadische Hybridpappel als Kopfbaum an einem Weg südlich von Hülsebeck. Altbaum (BHD ca. 1,1-1,2 m). Sonderstrukturen: Hohlraum mit Mulm.

**Biotop 121 - BEHM, 0715111**

Markanter Solitärbaum, heimische Baumarten, überwiegend mittleres Alter (>10Jahre).

Solitäreiche an einem Weg südlich von Hülsebeck. Alter: mittelalt (BHD ca. 50-55 cm).



**Biotop 122 - BHBL, 071322**

Hecken und Windschutzstreifen, von Bäumen überschirmt (>10% Überschirmung), lückig, überwiegend heimische Gehölze.

Hecke mit Überschirmung beidseitig an einem Weg südlich von Hülsebeck. Charakteristische Gehölzarten: Stiel-Eiche (d), Gewöhnliche Traubenkirsche (z). Überschirmung: 50-60 %. Einige Altbäume: Eiche (BHD ca. 1,1-1,2 m). Sonderstrukturen: liegendes starkes Totholz; Hohlraum mit Mulm.

**Biotop 123 - (Biotopbogen)****Biotop 124 - (Biotopbogen)****Biotop 125 - (Biotopbogen)****Biotop 126 - OSE, 12280**

Kleinsiedlung und ähnliche Strukturen.  
Simonshof Ausbau.

**Biotop 127 - OVSB, 12612**

Straßen mit Asphalt- oder Betondecken.  
Straße südlich von Simonshof.

**Biotop 128 - OTE, 12520**

Kraftwerke.  
Windenergieanlage südlich von Simonshof.

**Biotop 129 - OVWW, 12652**

Weg mit wasserdurchlässiger Befestigung.  
Feldweg südöstlich von Simonshof.

**Biotop 130 - FGOUT, 0113312**

Gräben, weitgehend naturfern, ohne Verbauung, unbeschattet, trockengefallen oder nur stellenweise wasserführend.

Entwässerungsgraben auf Acker südöstlich von Simonshof. Im Sommer ohne Wasserführung. Dominanz von Gräsern.

**Biotop 131 - LIS, 09134**

Intensiv genutzte Sandäcker.  
Ackerschlag nordöstlich von Pirow.



**Biotop 132 - LIS, 09134**

Intensiv genutzte Sandäcker.  
Ackerschlag nördlich von Pirow.

**Biotop 133 - LIS, 09134**

Intensiv genutzte Sandäcker.  
Ackerschlag bei Pirow.

**Biotop 134 - OTE, 12520**

Kraftwerke.  
Windenergieanlage nördlich von Pirow.

**Biotop 135 - OVSB, 12612**

Straßen mit Asphalt- oder Betondecken.  
Straße nordöstlich von Pirow.

**Biotop 136 - LIS, 09134**

Intensiv genutzte Sandäcker.  
Ackerschlag am nordöstlichen Ortsrand von Pirow.

**Biotop 137 - LIS, 09134**

Intensiv genutzte Sandäcker.  
Ackerschlag nordöstlich von Pirow.

**Biotop 138 - (Biotopbogen)****Biotop 139 - LIS, 09134**

Intensiv genutzte Sandäcker.  
Ackerschlag nordwestlich von Burow.

**Biotop 140 - LIS, 09134**

Intensiv genutzte Sandäcker.  
Ackerschlag nord-nordwestlich von Burow.

**Biotop 141 - (Biotopbogen)**



**Biotop 142 - GMFA, 051122** (s. Bild 36.1)

Frischwiesen, verarmte Ausprägung.

Struktur- und artenarmes Grünland am Schlatbach südwestlich von Hülsebeck.

**Biotop 143 - LIS, 09134**

Intensiv genutzte Sandäcker.

Ackerschlag südlich von Hülsebeck.

**Biotop 144 - LIS, 09134**

Intensiv genutzte Sandäcker.

Ackerschlag südlich von Hülsebeck.

**Biotop 145 - GMFA, 051122**

Frischwiesen, verarmte Ausprägung.

Struktur- und artenarmes Grünland nördlich vom Schlatbach südlich von Hülsebeck.

**Biotop 146 - OVWW, 12652**

Weg mit wasserdurchlässiger Befestigung.

Feldweg nördlich von Burow.

**Biotop 147 - GMFA, 051122**

Frischwiesen, verarmte Ausprägung.

Struktur- und artenarmes Grünland nordwestlich von Burow.

**Biotop 148 - (Biotopbogen)****Biotop 149 - BESH, 0715111**

Markanter Solitärbaum, heimische Baumarten, überwiegend Altbäume.

Solitärweide auf Acker südlich von Hülsebeck. Silber-Weide.

**Biotop 150 - BHBH, 071321**

Hecken und Windschutzstreifen, von Bäumen überschirmt (>10% Überschirmung), geschlossen, überwiegend heimische Gehölze.

Baumhecke auf Grünland südöstlich von Simonshof. Überschirmung: ~100 %. Charakteristische Gehölzarten: Schwarz-Erle (d), Schwarzer Holunder (d). Einige Altbäume (Erlen) (BHD ca. 50-55 cm). Sonderstrukturen: Baumhöhlen.



**Biotop 151 - OVSB, 12612**

Straßen mit Asphalt- oder Betondecken.

Straße zwischen Hülsebeck und Berge.

**Biotop 152 - LIS, 09134**

Intensiv genutzte Sandäcker.

Ackerschlag östlich vom Weg südlich von Hülsebeck.

**Biotop 153 - LIS, 09134**

Intensiv genutzte Sandäcker.

Ackerschlag bei Hülsebeck.

**Biotop 154 - GMFA, 051122**

Frischwiesen, verarmte Ausprägung.

Struktur- und artenarmes Grünland östlich vom Schlatbach südwestlich von Hülsebeck.

**Biotop 155 - LIS, 09134**

Intensiv genutzte Sandäcker.

Ackerschlag am südlichen Ortsrand von Hülsebeck.



---

## Verwendete Abkürzungen

d	Pflanzenart dominant, Deckung >25 %
z	Pflanzenart zahlreich, Deckung 5-25 %
v	Pflanzenart vereinzelt, Deckung <5%



## Anlagen

Anlage 1 - Karte 1 Bestand Biotope

Anlage 2 - Tabelle 1 Biotoptypen

Anlage 3 - Biotopkartierbögen (Grund- und Waldbogen)

Anlage 4 - Pflanzenbögen



## Anlage 1 - Karte 1: Bestand Biotope



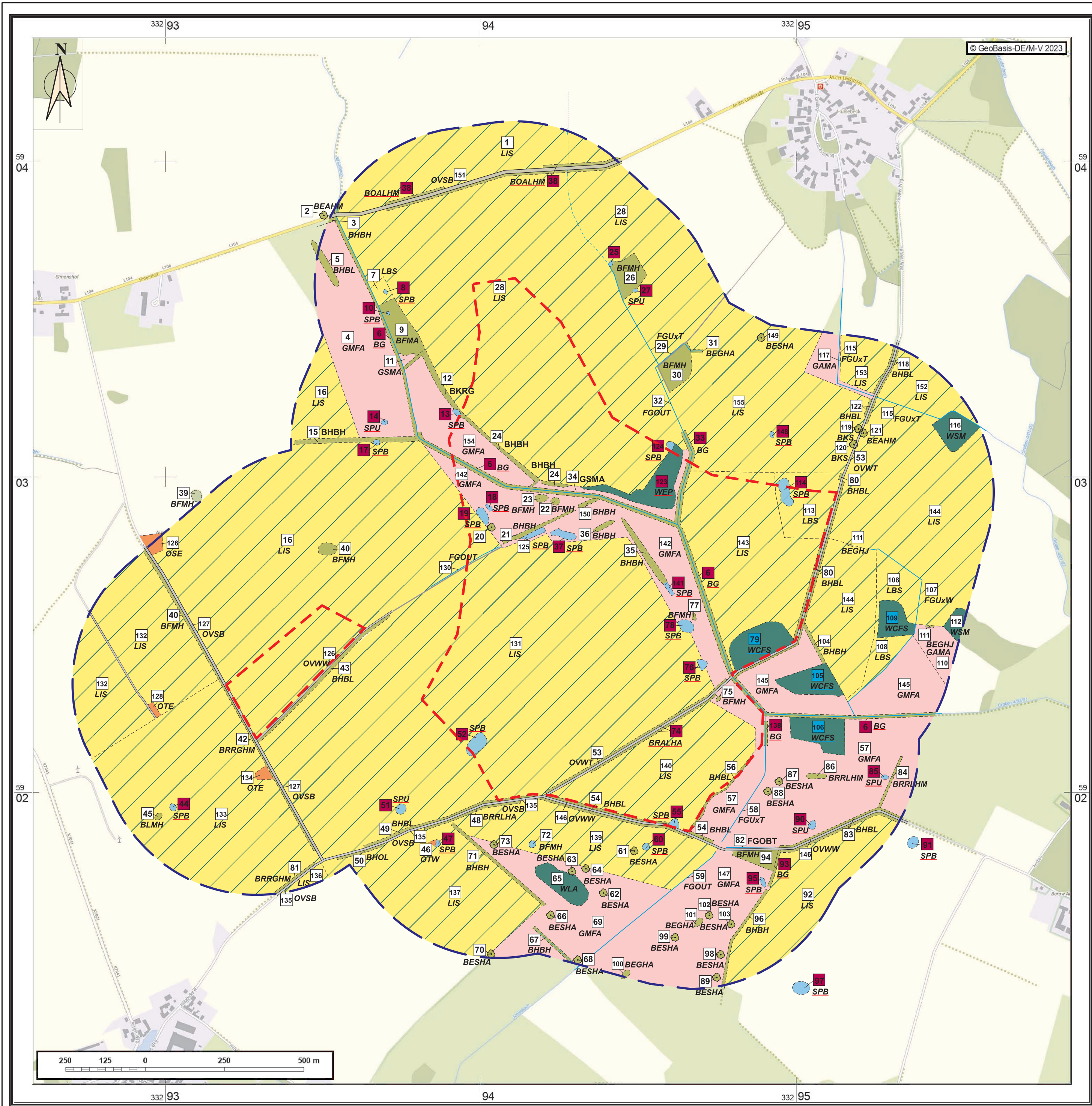

Legende  
Biotoptypen

- Fließgewässer**  
FGUxT naturnahe, unbeschattete Gräben, trockenengefallen oder nur stellenweise wasserführend  
FGUxW naturnahe, unbeschattete Gräben, ständig wasserführend  
FGOUT Gräben, weitgehend naturfern, ohne Verbauung, unbeschattet, trockenengefallen oder nur stellenweise wasserführend  
FGOBT Gräben, weitgehend naturfern, ohne Verbauung, beschattet, trockenengefallen oder nur stellenweise wasserführend

- Standgewässer**  
SPB temporäre Kleingewässer, naturnah, beschattet  
SPU temporäre Kleingewässer, naturnah, unbeschattet

- Gras- und Staudenflur**  
GMFA Frischwiesen, verarmte Ausprägung  
GSMA Staudenfluren (Säume) frischer, nährstoffreicher Standorte, verarmte oder ruderalisierte Ausprägung  
GAMA Grünlandbrachen frischer Standorte, artenarm

- Laubgebüsch, Feldgehölz, Alleen und Baumreihen**  
BLMH Laubgebüsch frischer Standorte, überwiegend heimische Arten  
BFMH Feldgehölze mittlerer Standorte, überwiegend heimische Gehölzarten  
BHBH Hecken und Windschutzstreifen, von Bäumen überschirmt (>10% Überschirmung), geschlossen, überwiegend heimische Gehölze  
BHOL Hecken und Windschutzstreifen, ohne Überschirmung, lückig, überwiegend heimische Gehölze  
BHBL Hecken und Windschutzstreifen, von Bäumen überschirmt (>10% Überschirmung), lückig, überwiegend heimische Gehölze  
BRRGHM Baumreihen, mehr oder weniger geschlossen und in gesundem Zustand, überwiegend heimische Baumarten, überwiegend mittleres Alter (>10 Jahre)  
BRRLHA Baumreihen, lückig oder hoher Anteil an geschädigten Bäumen, überwiegend heimische Baumarten, überwiegend Altbäume  
BRRLHM Baumreihen, lückig oder hoher Anteil an geschädigten Bäumen, überwiegend heimische Baumarten, überwiegend mittleres Alter (>10 Jahre)  
BRALHA Alleen, lückig oder hoher Anteil an geschädigten Bäumen, überwiegend heimische Baumarten, überwiegend Altbäume  
BESHA markanter Solitärbaum, heimische Baumarten, überwiegend mittleres Alter (>10 Jahre)  
BEGHA sonstige Solitärbäume, heimische Baumarten, überwiegend mittleres Alter (>10 Jahre)  
BEGHJ einschnittige oder kleine Baumgruppen, heimische Baumarten, überwiegend Altbäume  
BKRG Koptbaumreihe, geschlossen  
BKS solitäre Koptbäume  
BOALHM Obstbaumallee, lückig oder mit hohem Anteil an geschädigten Bäumen, heimische Baumarten, überwiegend mittleres Alter (> 10 Jahre)  
BG standorttypischer Gehölzsaum an Gewässern

- Wälder und Forsten**  
WEP Traubeneichen-Eschenwald  
WSM naturnahe Laubwälder mit heimischen Baumarten, mittlerer Standorte  
WLA Erlenforst  
WCFS Stemmieren-Stieleichen-Hainbuchenwald

- Äcker**  
LIS Intensiv genutzte Sandäcker  
LBS Ackerbrachen auf Sandböden

- Bebaute Gebiete**  
OSE Kleinsiedlung und ähnliche Strukturen  
OTW Wasserwerke  
OTE Kraftwerke

- Verkehrsanlagen**  
OVSB Straßen mit Asphalt- oder Betondecken  
OVWW Weg mit wasserundurchlässiger Befestigung  
OVWT teilversiegelter Weg

- 100 Biotopnummer

Geschützte Biotope, FFH-Lebensraumtypen

- SPB** geschütztes Biotop nach §§ 17-18 BbgNatSchAG (2020)  
**BRALHA**  
**WCFS** Lebensraumtyp nach FFH-RL (2013)

Sonstige Planzeichen

- [ ]** Vorhabenfläche  
**[ ]** Untersuchungsraum Biotope, F = ca. 538 ha

Planung:			
19395 Plau am See OT Karow Teerofen 3 Tel.: 038738 - 739800 Fax: 038738 - 73887 E-Mail: info@eco-cert.com		Ingenieurgesellschaft Kremp, Kuhlmann und Partner Sachverständige im Umweltschutz	
Vorhabensträger:			
Vorhaben: Errichtung von Windenergieanlagen			
Darstellung:		Bezeichnung:	
Bestand Biotope		Biotopkartierung	
Aufgestellt:	Maßstab:	Karte:	Zeichner:
10.10.2023	1 : 9.000	Karte 1	T. Kuhl.
Änderung:		Bearbeiter:	
Art der Darstellung:		Agr. Dipl.-Ing. L. Bihari	



## Anlage 2 - Tabelle 1: Biotoptypen

Lfd. Nr.	Code	Nr-Code	Biotoptyp	§	FFH-LRT
1	LIS	09134	intensiv genutzte Sandäcker		
2	BEAHM	0715212	sonstige Solitärbäume, heimische Baumarten, überwiegend mittleres Alter (>10Jahre)		
3	BHBH	071321	Hecken und Windschutzstreifen, von Bäumen überschirmt (>10% Überschirmung), geschlossen, überwiegend heimische Gehölze		
4	GMFA	051122	Frischwiesen, verarmte Ausprägung		
5	BHBL	071322	Hecken und Windschutzstreifen, von Bäumen überschirmt (>10% Überschirmung), lückig, überwiegend heimische Gehölze		
6	BG	07190	standorttypischer Gehölzsaum an Gewässern	§	*
7	LBS	09144	Ackerbrachen auf Sandböden		
8	SPB	02132	temporäre Kleingewässer, naturnah, beschattet	§	
9	BFMH	07113	Feldgehölze mittlerer Standorte, überwiegend heimische Gehölzarten		
10	SPB	02132	temporäre Kleingewässer, naturnah, beschattet	§	
11	GSMA	051422	Staudenfluren (Säume) frischer, nährstoffreicher Standorte, verarmte oder ruderalisierte Ausprägung		
12	BKRG	07162	Kopfbaumreihe, geschlossen		
13	SPB	02132	temporäre Kleingewässer, naturnah, beschattet	§	
14	SPU	02131	temporäre Kleingewässer, naturnah, unbeschattet	§	
15	BHBH	071321	Hecken und Windschutzstreifen, von Bäumen überschirmt (>10% Überschirmung), geschlossen, überwiegend heimische Gehölze		
16	LIS	09134	intensiv genutzte Sandäcker		
17	SPB	02132	temporäre Kleingewässer, naturnah, beschattet	§	
18	SPB	02132	temporäre Kleingewässer, naturnah, beschattet	§	
19	SPB	02132	temporäre Kleingewässer, naturnah, beschattet	§	
20	BESHA	0715111	markanter Solitärbaum, heimische Baumarten, überwiegend Altbäume		



Lfd. Nr.	Code	Nr-Code	Biotoptyp	§	FFH-LRT
21	BHBH	071321	Hecken und Windschutzstreifen, von Bäumen überschirmt (>10% Überschildung), geschlossen, überwiegend heimische Gehölze		
22	BFMH	07113	Feldgehölze mittlerer Standorte, überwiegend heimische Gehölzarten		
23	BFMH	07113	Feldgehölze mittlerer Standorte, überwiegend heimische Gehölzarten		
24	BHBH	071321	Hecken und Windschutzstreifen, von Bäumen überschirmt (>10% Überschildung), geschlossen, überwiegend heimische Gehölze		
25	SPB	02132	temporäre Kleingewässer, naturnah, beschattet	§	
26	BFMH	07113	Feldgehölze mittlerer Standorte, überwiegend heimische Gehölzarten		
27	SPU	02131	temporäre Kleingewässer, naturnah, unbeschattet	§	
28	LIS	09134	intensiv genutzte Sandäcker		
29	FGUxT	01131x2	naturnahe, unbeschattete Gräben, trocken gefallen oder nur stellenweise wasserführend		
30	BFMH	07113	Feldgehölze mittlerer Standorte, überwiegend heimische Gehölzarten		
31	BEGHA	0715311	einschichtige oder kleine Baumgruppen, heimische Baumarten, überwiegend Altbäume		
32	FGOUT	0113312	Gräben, weitgehend naturfern, ohne Verbauung, unbeschattet, trocken gefallen oder nur stellenweise wasserführend		
33	BG	07190	standorttypischer Gehölzsaum an Gewässern	§	*
34	GSMA	051422	Staudenfluren (Säume) frischer, nährstoffreicher Standorte, verarmte oder ruderalisierte Ausprägung		
35	BHBH	071321	Hecken und Windschutzstreifen, von Bäumen überschirmt (>10% Überschildung), geschlossen, überwiegend heimische Gehölze		
36	BHBH	071321	Hecken und Windschutzstreifen, von Bäumen überschirmt (>10% Überschildung), geschlossen, überwiegend heimische Gehölze		
37	SPB	02132	temporäre Kleingewässer, naturnah, beschattet	§	
38	BOALHM	07181212	Obstbaumallee, lückig oder mit hohem Anteil an geschädigten Bäumen, heimische Baumarten, überwiegend mittleres Alter (> 10 Jahre)	§	



Lfd. Nr.	Code	Nr-Code	Biotoptyp	§	FFH-LRT
39	BFMH	07113	Feldgehölze mittlerer Standorte, überwiegend heimische Gehölzarten		
40	BFMH	07113	Feldgehölze mittlerer Standorte, überwiegend heimische Gehölzarten		
42	BRRGHM	0714112	Baumreihen, mehr oder weniger geschlossen und in gesundem Zustand, überwiegend heimische Baumarten, überwiegend mittleres Alter (>10Jahre)		
43	BHBL	071322	Hecken und Windschutzstreifen, von Bäumen überschirmt (>10% Überschirmung), lückig, überwiegend heimische Gehölze		
44	SPB	02132	temporäre Kleingewässer, naturnah, beschattet	§	
45	BLMH	071021	Laubgebüsche frischer Standorte, überwiegend heimische Arten		
46	OTW	12510	Wasserwerke		
47	SPB	02132	temporäre Kleingewässer, naturnah, beschattet	§	
48	BRRLHA	0714221	Baumreihen, lückig oder hoher Anteil an geschädigten Bäumen, überwiegend heimische Baumarten, überwiegend Altbäume		
49	BHBL	071322	Hecken und Windschutzstreifen, von Bäumen überschirmt (>10% Überschirmung), lückig, überwiegend heimische Gehölze		
50	BHOL	071312	Hecken und Windschutzstreifen, ohne Überschirmung, lückig, überwiegend heimische Gehölze		
51	SPU	02131	temporäre Kleingewässer, naturnah, unbeschattet	§	
52	SPB	02132	temporäre Kleingewässer, naturnah, beschattet	§	
53	OVWT	12653	teilversiegelter Weg		
54	BHBL	071322	Hecken und Windschutzstreifen, von Bäumen überschirmt (>10% Überschirmung), lückig, überwiegend heimische Gehölze		
55	SPB	02132	temporäre Kleingewässer, naturnah, beschattet	§	
56	BHBL	071322	Hecken und Windschutzstreifen, von Bäumen überschirmt (>10% Überschirmung), lückig, überwiegend heimische Gehölze		
57	GMFA	051122	Frischwiesen, verarmte Ausprägung		



Lfd. Nr.	Code	Nr-Code	Biotoptyp	§	FFH-LRT
58	FGUxT	01131x2	naturnahe, unbeschattete Gräben, trockengefallen oder nur stellenweise wasserführend		
59	FGOUT	0113312	Gräben, weitgehend naturfern, ohne Verbauung, unbeschattet, trockengefallen oder nur stellenweise wasserführend		
60	SPB	02132	temporäre Kleingewässer, naturnah, beschattet	§	
61	BESHA	0715111	markanter Solitärbaum, heimische Baumarten, überwiegend Altbäume		
62	BESHA	0715111	markanter Solitärbaum, heimische Baumarten, überwiegend Altbäume		
63	BESHA	0715111	markanter Solitärbaum, heimische Baumarten, überwiegend Altbäume		
64	BESHA	0715111	markanter Solitärbaum, heimische Baumarten, überwiegend Altbäume		
65	WLA	08370	Erlenforst		*
66	BESHA	0715111	markanter Solitärbaum, heimische Baumarten, überwiegend Altbäume		
67	BHBH	071321	Hecken und Windschutzstreifen, von Bäumen überschirmt (>10% Überschirmung), geschlossen, überwiegend heimische Gehölze		
68	BESHA	0715111	markanter Solitärbaum, heimische Baumarten, überwiegend Altbäume		
69	GMFA	051122	Frischwiesen, verarmte Ausprägung		
70	BESHA	0715111	markanter Solitärbaum, heimische Baumarten, überwiegend Altbäume		
71	BHBH	071321	Hecken und Windschutzstreifen, von Bäumen überschirmt (>10% Überschirmung), geschlossen, überwiegend heimische Gehölze		
72	BFMH	07113	Feldgehölze mittlerer Standorte, überwiegend heimische Gehölzarten		
73	BESHA	0715111	markanter Solitärbaum, heimische Baumarten, überwiegend Altbäume		
74	BRALHA	0714121	Alleen, lückig oder hoher Anteil an geschädigten Bäumen, überwiegend heimische Baumarten, überwiegend Altbäume	§	
75	BFMH	07113	Feldgehölze mittlerer Standorte, überwiegend heimische Gehölzarten		
76	SPB	02132	temporäre Kleingewässer, naturnah, beschattet	§	
77	BFMH	07113	Feldgehölze mittlerer Standorte, überwiegend heimische Gehölzarten		



Lfd. Nr.	Code	Nr-Code	Biotoptyp	§	FFH-LRT
78	SPB	02132	temporäre Kleingewässer, naturnah, beschattet	§	
79	WCFS	081812	Sternmieren-Stieleichen-Hainbuchenwald	§	9160
80	BHBL	071322	Hecken und Windschutzstreifen, von Bäumen überschirmt (>10% Überschirmung), lückig, überwiegend heimische Gehölze		
81	BRRGHM	0714112	Baumreihen, mehr oder weniger geschlossen und in gesundem Zustand, überwiegend heimische Baumarten, überwiegend mittleres Alter (>10Jahre)		
82	FGOBT	0113322	Gräben, weitgehend naturfern, ohne Verbauung, beschattet, trockengefallen oder nur stellenweise wasserführend		
83	BHBL	071322	Hecken und Windschutzstreifen, von Bäumen überschirmt (>10% Überschirmung), lückig, überwiegend heimische Gehölze		
84	BRRLHM	0714222	Baumreihen, lückig oder hoher Anteil an geschädigten Bäumen, überwiegend heimische Baumarten, überwiegend mittleres Alter (>10Jahre)		
85	SPU	02131	temporäre Kleingewässer, naturnah, unbeschattet	§	
86	BESHA	0715111	markanter Solitärbaum, heimische Baumarten, überwiegend Altbäume		
87	BESHA	0715111	markanter Solitärbaum, heimische Baumarten, überwiegend Altbäume		
88	BESHA	0715111	markanter Solitärbaum, heimische Baumarten, überwiegend Altbäume		
89	BESHA	0715111	markanter Solitärbaum, heimische Baumarten, überwiegend Altbäume		
90	SPU	02131	temporäre Kleingewässer, naturnah, unbeschattet	§	
91	SPB	02132	temporäre Kleingewässer, naturnah, beschattet	§	
92	LIS	09134	intensiv genutzte Sandäcker		
93	BG	07190	standorttypischer Gehölzsaum an Gewässern	§	*
94	BFMH	07113	Feldgehölze mittlerer Standorte, überwiegend heimische Gehölzarten		
95	SPB	02132	temporäre Kleingewässer, naturnah, beschattet	§	
96	BHBH	071321	Hecken und Windschutzstreifen, von Bäumen überschirmt (>10% Überschirmung), geschlossen, überwiegend heimische Gehölze		



Lfd. Nr.	Code	Nr-Code	Biotoptyp	§	FFH-LRT
97	SPB	02132	temporäre Kleingewässer, naturnah, beschattet	§	
98	BESHA	0715111	markanter Solitärbaum, heimische Baumarten, überwiegend Altbäume		
99	BESHA	0715111	markanter Solitärbaum, heimische Baumarten, überwiegend Altbäume		
100	BEGHA	0715311	einschichtige oder kleine Baumgruppen, überwiegend heimische Gehölzarten, überwiegend Altbäume		
101	BEGHA	0715311	einschichtige oder kleine Baumgruppen, überwiegend heimische Gehölzarten, überwiegend Altbäume		
102	BESHA	0715111	markanter Solitärbaum, heimische Baumarten, überwiegend Altbäume		
103	BESHA	0715111	markanter Solitärbaum, heimische Baumarten, überwiegend Altbäume		
104	BHBH	071321	Hecken und Windschutzstreifen, von Bäumen überschirmt (>10% Überschirmung), geschlossen, überwiegend heimische Gehölze		
105	WCFS	081812	Sternmieren-Stieleichen-Hainbuchenwald	§	9160
106	WCFS	081812	Sternmieren-Stieleichen-Hainbuchenwald	§	9160
107	FGUxW	01131x1	naturnahe, unbeschattete Gräben, ständig wasserführend		
108	LBS	09144	Ackerbrachen auf Sandböden		
109	WCFS	081812	Sternmieren-Stieleichen-Hainbuchenwald	§	9160
110	GAMA	051322	Grünlandbrachen frischer Standorte, artenarm		
111	BEGHJ	0715313	einschichtige oder kleine Baumgruppen, überwiegend heimische Gehölzarten, überwiegend Jungbestände		
112	WSM	08293	naturnahe Laubwälder mit heimischen Baumarten, mittlerer Standorte		
113	LBS	09144	Ackerbrachen auf Sandböden		
114	SPB	02132	temporäre Kleingewässer, naturnah, beschattet	§	
115	FGUxT	01131x2	naturnahe, unbeschattete Gräben, trockenengefallen oder nur stellenweise wasserführend		
116	WSM	08293	naturnahe Laubwälder mit heimischen Baumarten, mittlerer Standorte		



Lfd. Nr.	Code	Nr-Code	Biotoptyp	§	FFH-LRT
117	GAMA	051322	Grünlandbrachen frischer Standorte, artenarm		
118	BHBL	071322	Hecken und Windschutzstreifen, von Bäumen überschirmt (>10% Überschirmung), lückig, überwiegend heimische Gehölze		
119	BKS	07163	solitäre Kopfbäume		
120	BKS	07163	solitäre Kopfbäume		
121	BEAHM	0715212	sonstige Solitärbäume, heimische Baumarten, überwiegend mittleres Alter (>10Jahre)		
122	BHBL	071322	Hecken und Windschutzstreifen, von Bäumen überschirmt (>10% Überschirmung), lückig, überwiegend heimische Gehölze		
123	WEP	08113	Traubenkirschen-Eschenwald	§	*
124	SPB	02132	temporäre Kleingewässer, naturnah, beschattet	§	
125	SPB	02132	temporäre Kleingewässer, naturnah, beschattet	§	
126	OSE	12280	Kleinsiedlung und ähnliche Strukturen		
127	OVS	12612	Straßen mit Asphalt- oder Betondecken		
128	OTE	12520	Kraftwerke		
129	OVS	12652	Weg mit wasserdurchlässiger Befestigung		
130	FGOUT	0113312	Gräben, weitgehend naturfern, ohne Verbauung, unbeschattet, trockengefallen oder nur stellenweise wasserführend		
131	LIS	09134	intensiv genutzte Sandäcker		
132	LIS	09134	intensiv genutzte Sandäcker		
133	LIS	09134	intensiv genutzte Sandäcker		
134	OTE	12520	Kraftwerke		
135	OVS	12612	Straßen mit Asphalt- oder Betondecken		
136	LIS	09134	intensiv genutzte Sandäcker		
137	LIS	09134	intensiv genutzte Sandäcker		



Lfd. Nr.	Code	Nr-Code	Biotoptyp	§	FFH-LRT
138	BG	07190	standorttypischer Gehölzsaum an Gewässern	§	*
139	LIS	09134	intensiv genutzte Sandäcker		
140	LIS	09134	intensiv genutzte Sandäcker		
141	SPB	02132	temporäre Kleingewässer, naturnah, beschattet	§	
142	GMFA	051122	Frischwiesen, verarmte Ausprägung		
143	LIS	09134	intensiv genutzte Sandäcker		
144	LIS	09134	intensiv genutzte Sandäcker		
145	GMFA	051122	Frischwiesen, verarmte Ausprägung		
146	OVWW	12652	Weg mit wasserdurchlässiger Befestigung		
147	GMFA	051122	Frischwiesen, verarmte Ausprägung		
148	SPB	02132	temporäre Kleingewässer, naturnah, beschattet	§	
149	BESHA	0715111	markanter Solitärbaum, heimische Baumarten, überwiegend Altbäume		
150	BHBH	071321	Hecken und Windschutzstreifen, von Bäumen überschirmt (>10% Überschirmung), geschlossen, überwiegend heimische Gehölze		
151	OVSb	12612	Straßen mit Asphalt- oder Betondecken		
152	LIS	09134	intensiv genutzte Sandäcker		
153	LIS	09134	intensiv genutzte Sandäcker		
154	GMFA	051122	Frischwiesen, verarmte Ausprägung		
155	LIS	09134	intensiv genutzte Sandäcker		

FFH-LRT Lebensraumtyp nach FFH-RL (2013)

- § geschütztes Biotop nach §§ 17-18 BbgNatSchAG (2020)  
 \* die Biotopausstattung entspricht nicht den Kriterien des FFH-LRT



## Anlage 3 – Biotopkartierbögen: Grund- und Waldbögen



<b>Biotopkartierung Brandenburg Grundbogen</b>	<b>Hülsebeck / LK Prignitz</b>
--	--------------------------------

RL Bbg	Rote Listen Brandenburgs
RL D	Rote Listen der Bundesrepublik Deutschland
BHD	Brusthöhendurchmesser von Bäumen (Stammdurchmesser gemessen in 1,3 m Höhe über Boden)
UR	Untersuchungsraum
Ex	Exemplar
MS	Moosschicht
KS	Krautschicht
SS	Strauchschicht
BS	Baumschicht
d	Pflanzenart dominant, Deckung >25 %
z	Pflanzenart zahlreich, Deckung 5-25 %
v	Pflanzenart vereinzelt, Deckung <5%
FFH-LRT	Lebensraumtyp nach FFH-RL (2013)
§	geschütztes Biotop nach §§ 17-18 BbgNatSchAG (2020)
*	die Biotopausstattung entspricht nicht den Kriterien des FFH-LRT



<b>Biotopkartierung Brandenburg Grundbogen</b>	<b>Hülsebeck / LK Prignitz</b>
--	--------------------------------

<b>Flächen-name</b>	Erlensaum am Schlatbach		<b>Kennung</b>	-		<b>Biotop lfd. Nr.</b>	<b>6</b>	
<b>Schutzstatus</b>	§		<b>Biotopausbildung</b>				2	
<b>FFH-LRT</b>	- (*)							
	<b>Hauptcode</b>	<b>Nebencode</b>						
<b>Code</b>	BG	FGBxT						
<b>Fläche in %</b>	100	-						
<b>Vegetationseinheiten</b>								
Brennnessel-Erlen-Gehölz								
<b>Beschreibung</b>								
<p>Gehölzsaum teilweise am Schlatbach und teilweise an einem anschließenden Graben. Standort/Geologie: Grundmoränenplatte, streifenförmig anmoorig oder Schmelzwassersande. Bodensubstrat: leicht lehmiger Sand, großflächig leicht humos. Trophie: eutroph. Wasserstufe: frisch, kleinflächig wechselfeucht. Beidseitiger, fast lückenloser Saum überwiegend aus Schwarz-Erlen. Weitere charakteristische Gehölzarten: Gewöhnliche Esche, Gewöhnliche Traubenkirsche, Schwarzer Holunder. Alter der Bäume: dominant jung bis mittelalt (BHD ca. 10 cm bis ca. 25-27 cm), vereinzelt ältere Bäume (Erlen, BHD ca. 30-32 cm). Ausprägung des Schlatbachs als Graben. Wasserführung: im Sommer nur in kleinsten Abschnitten geringfügig (hier: Sumpf-Segge, Wasser-Minze, Schilf), sonst trocken. Stehendes, schwaches Totholz. Wertbestimmende Kriterien: Verbundfunktionen; Biotopausdehnung (Länge). Fotodokumentation: siehe Zusatzblatt.</p>								
<b>Charakteristische Pflanzenarten</b>								
Alnus glutinosa d			Urtica dioica z					
<b>Angaben zu Fauna</b>								
<b>Begehungen</b>	<b>Bearbeiter</b>	<b>Zeitraum</b>		<b>Anzahl</b>	<b>Sonstiges</b>			
	L. Bihari (ECO-CERT)	24.04.-24.08.2023		5				



**Zusatzblatt / Fotodokumentation**

<b>Flächen- name</b>	Erlensaum am Schlatbach	<b>Kennung</b>	-	<b>Biotop lfd. Nr.</b>	<b>6</b>
--------------------------	-------------------------	----------------	---	----------------------------	----------



Bild 1  
Rechts im Hintergrund Biotop 6, im Vordergrund Biotop 4, links Biotop 3.



<b>Biotopkartierung Brandenburg Grundbogen</b>	<b>Hülsebeck / LK Prignitz</b>
--	--------------------------------

<b>Flächen- name</b>	Kleingewässer auf Brache		<b>Kennung</b>	LU14007-2737SW0036		<b>Biotop lfd. Nr.</b>	<b>8</b>	
<b>Schutzstatus</b>	§		<b>Biotopausbildung</b>				<b>2</b>	
<b>FFH-LRT</b>	-							
	<b>Hauptcode</b>	<b>Nebencode</b>						
<b>Code</b>	SPB	BG						
<b>Fläche in %</b>	50	50						
<b>Vegetationseinheiten</b>								
Schwarz-Erlen-Grau-Weiden-Gehölz								
<b>Beschreibung</b>								
<p>Ein temporäres Kleingewässer auf einer kleinen Brache südwestlich von Hülsebeck. Standort/Geologie: Grundmoränenplatte, streifenförmig anmoorig oder Schmelzwassersande. Bodensubstrat: leicht lehmiger Sand, Schlamm. Relief: Senke. Trophie: eutroph. Wasserstufe: frisch bis wechselfeucht; temporär offenes Wasser. Vom Erlen-Weiden-Gehölz vollständig beschattetes Kleingewässer. Im Sommer ohne Wasserführung, im August feuchter Schlamm Boden auf dem Beckengrund. Liegendes, starkes Totholz. Wertbestimmendes Kriterium: Trittsteinbiotop.</p> <p>Fotodokumentation: siehe Zusatzblatt.</p>								
<b>Charakteristische Pflanzenarten</b>								
Alnus glutinosa z Salix cinerea d		Juncus effusus v Urtica dioica z						
<b>Angaben zu Fauna</b>								
<b>Begehungen</b>	<b>Bearbeiter</b>	<b>Zeitraum</b>		<b>Anzahl</b>	<b>Sonstiges</b>			
	L. Bihari (ECO-CERT)	24.04.-24.08.2023		5				



**Zusatzblatt / Fotodokumentation**

<b>Flächen- name</b>	Kleingewässer auf Brache	<b>Kennung</b>	LU14007- 2737SW0036	<b>Biotop lfd. Nr.</b>	<b>8</b>
--------------------------	--------------------------	----------------	------------------------	----------------------------	----------



Bild 1  
Aufnahme von August 2023.



<b>Biotopkartierung Brandenburg Grundbogen</b>	<b>Hülsebeck / LK Prignitz</b>
--	--------------------------------

<b>Flächen- name</b>	Kleingewässer im Gehölz	<b>Kennung</b>	LU14007-2737SW0038	<b>Biotop lfd. Nr.</b>	<b>10</b>
<b>Schutzstatus</b>	§	<b>Biotopausbildung</b>			-
<b>FFH-LRT</b>	-				
	<b>Hauptcode</b>	<b>Nebencode</b>			
<b>Code</b>	SPB	-			
<b>Fläche in %</b>	100				
<b>Vegetationseinheiten</b>					
-					
<b>Beschreibung</b>					
<p>Ein temporäres Kleingewässer in einem Feldgehölz südwestlich von Hülsebeck. Standort/Geologie: Grundmoränenplatte, streifenförmig anmoorig oder Schmelzwassersande. Bodensubstrat: leicht lehmiger Sand, Schlamm. Relief: Senke. Trophie: eutroph. Wasserstufe: frisch bis wechselfeucht; temporär offenes Wasser. Vollständig beschattetes Kleingewässer in einem Eschen-Erlen-Gehölz. Im Sommer ohne Wasserführung, im August feuchter Schlamm Boden auf dem Beckengrund. Wertbestimmendes Kriterium: Trittsteinbiotop. .</p>					
<b>Charakteristische Pflanzenarten</b>					
		Glyceria fluitans v Urtica dioica v			
<b>Angaben zu Fauna</b>					
<b>Begehungen</b>	<b>Bearbeiter</b>	<b>Zeitraum</b>	<b>Anzahl</b>	<b>Sonstiges</b>	
	L. Bihari (ECO-CERT)	24.04.-24.08.2023	5		



<b>Biotopkartierung Brandenburg Grundbogen</b>	<b>Hülsebeck / LK Prignitz</b>
--	--------------------------------

<b>Flächen- name</b>	Kleingewässer in der Baumreihe			<b>Kennung</b>	-			<b>Biotop lfd. Nr.</b>	<b>13</b>
<b>Schutzstatus</b>	§			<b>Biotopausbildung</b>				2	
<b>FFH-LRT</b>	-								
	<b>Hauptcode</b>	<b>Nebencode</b>							
<b>Code</b>	SPB	BG							
<b>Fläche in %</b>	50	50							
<b>Vegetationseinheiten</b>									
Nachtschatten-Weiden-Erlen-Gehölz									
<b>Beschreibung</b>									
<p>Ein temporäres Kleingewässer am Rande einer Kopfbaumreihe und eines Grünlandes südwestlich von Hülsebeck. Standort/Geologie: Grundmoränenplatte, streifenförmig anmoorig oder Schmelzwassersande. Bodensubstrat: leicht lehmiger, leicht humoser Sand, Schlamm. Relief: Senke. Trophie: eutroph. Wasserstufe: frisch bis wechselfeucht; temporär offenes Wasser. Vom Weiden-Erlen-Gehölz vollständig beschattetes Kleingewässer. Im Sommer ohne Wasserführung, im August feuchter Schlammboden auf dem Beckengrund. Zeigerarten Feuchter / wechselfeuchter Standorte: Flut-Schwaden, Flatter-Binse, Blut-Weiderich, Bittersüßer Nachtschatten. Wertbestimmendes Kriterium: Trittssteinbiotop.</p>									
<b>Charakteristische Pflanzenarten</b>									
Alnus glutinosa d Salix alba (RL Bbg V) d			Glyceria fluitans v Solanum dulcamara v						
<b>Angaben zu Fauna</b>									
<b>Begehungen</b>	<b>Bearbeiter</b>	<b>Zeitraum</b>			<b>Anzahl</b>	<b>Sonstiges</b>			
	L. Bihari (ECO-CERT)	24.04.-24.08.2023			5				



<b>Biotopkartierung Brandenburg Grundbogen</b>	<b>Hülsebeck / LK Prignitz</b>
--	--------------------------------

<b>Flächen- name</b>	Kleingewässer auf Grünland			<b>Kennung</b>	LU14007-2737SW0044		<b>Biotop lfd. Nr.</b>	<b>14</b>
<b>Schutzstatus</b>	§			<b>Biotopausbildung</b>				<b>3</b>
<b>FFH-LRT</b>	-							
	<b>Hauptcode</b>	<b>Nebencode</b>						
<b>Code</b>	SPU	GSF	GSMA					
<b>Fläche in %</b>	80	-	20					
<b>Vegetationseinheiten</b>								
Seggen-Wolfstrapp-Staudenflur, Kratzdistel-Brennnessel-Hochstaudenflur								
<b>Beschreibung</b>								
<p>Ein temporäres Kleingewässer auf offener Grünlandfläche südwestlich von Hülsebeck. Standort/Geologie: Grundmoränenplatte, streifenförmig anmoorig oder Schmelzwassersande. Bodensubstrat: leicht lehmiger, leicht humoser Sand, Schlamm. Relief: Senke. Trophie: eutroph. Wasserstufe: frisch bis wechselfeucht; temporär offenes Wasser. Kleingewässer ohne Beschattung. Im Sommer ohne Wasserführung, im August feuchter Schlamm Boden auf dem Beckengrund. Beckengrund leicht reliefiert: auf den niedrigeren Partien Staudenflur feuchter / wechselfeuchter Standorte, auf Kleinstenerhebungen Hühnenhirse. Auf den Böschungen ruderaler Hochstaudenflur. Zeigerarten zeitweiser Wasserdeckung: Europäischer Wolfstrapp, Dreiteiliger Zweizahn („Schlammkönig“ nach Wegfallen der Wasserdeckung). Wertbestimmendes Kriterium: Trittsteinbiotop.</p> <p>Faunistische Beobachtung: Zahlreiche Wespenspinnen (Zebraspinnen) (<i>Argiope bruennichi</i>) im August.</p> <p>Fotodokumentation: siehe Zusatzblatt.</p>								
<b>Charakteristische Pflanzenarten</b>								
			Carex hirta z Lycopus europaeus d Urtica dioica z					
<b>Angaben zu Fauna</b>								
Argiope bruennichi								
<b>Begehungen</b>	<b>Bearbeiter</b>	<b>Zeitraum</b>		<b>Anzahl</b>	<b>Sonstiges</b>			
	L. Bihari (ECO-CERT)	24.04.-24.08.2023		5				



**Zusatzblatt / Fotodokumentation**

<b>Flächen- name</b>	Kleingewässer auf Grünland	<b>Kennung</b>	LU14007- 2737SW0044	<b>Biotop lfd. Nr.</b>	<b>14</b>
--------------------------	----------------------------	----------------	------------------------	----------------------------	-----------



Bild 1



<b>Biotopkartierung Brandenburg Grundbogen</b>	<b>Hülsebeck / LK Prignitz</b>
--	--------------------------------

<b>Flächen- name</b>	Kleingewässer in der Baumhecke			<b>Kennung</b>	LU14007-2737SW0043		<b>Biotop lfd. Nr.</b>	<b>17</b>
<b>Schutzstatus</b>	§ 1			<b>Biotopausbildung</b>				<b>2</b>
<b>FFH-LRT</b>	-							
	<b>Hauptcode</b>			<b>Nebencode</b>				
<b>Code</b>	SPB	SRKX	BG					
<b>Fläche in %</b>	50	-	50					
<b>Vegetationseinheiten</b>								
Flut-Schwaden-Flutrasen, Eichen-Weiden-Gehölz								
<b>Beschreibung</b>								
<p>Ein temporäres Kleingewässer eingebettet in einer Baumhecke südwestlich von Hülsebeck. Standort/Geologie: Grundmoränenplatte, streifenförmig anmoorig oder Schmelzwassersande. Bodensubstrat: leicht lehmiger Sand, Schlamm. Relief: Senke. Trophie: eutroph. Wasserstufe: frisch bis wechselfeucht. Kleingewässer, großflächig beschattet. Im Sommer ohne Wasserführung, im August feuchter Schlamm Boden auf dem Beckengrund. Im temporär Wasser führenden Bereich Flutrasen mit Flut-Schwaden. Auf den Böschungen und am Beckenrand Gehölz mit Dominanz von Stiel-Eiche und Silber-Weide. Wertbestimmendes Kriterium: Trittsteinbiotop.</p>								
<b>Charakteristische Pflanzenarten</b>								
Quercus robur z Salix alba (RL Bbg V) z			Glyceria fluitans z					
<b>Angaben zu Fauna</b>								
<b>Begehungen</b>	<b>Bearbeiter</b>	<b>Zeitraum</b>		<b>Anzahl</b>	<b>Sonstiges</b>			
	L. Bihari (ECO-CERT)	24.04.-24.08.2023		5				



<b>Biotopkartierung Brandenburg Grundbogen</b>	<b>Hülsebeck / LK Prignitz</b>
--	--------------------------------

<b>Flächen- name</b>	Nördliches Abgrabungsgewässer	<b>Kennung</b>	LU14007-2737SW0042	<b>Biotop lfd. Nr.</b>	<b>18</b>
<b>Schutzstatus</b>	§	<b>Biotopausbildung</b>			3
<b>FFH-LRT</b>	-				
	<b>Hauptcode</b>	<b>Nebencode</b>			
<b>Code</b>	SPB	SRKX	BG		
<b>Fläche in %</b>	25	-	75		
<b>Vegetationseinheiten</b>					
Flut-Schwaden-Flutrasen, Gundermann-Erlen-Gehölz					
<b>Beschreibung</b>					
<p>Ein temporäres Kleingewässer auf Grünland südwestlich von Hülsebeck. Standort/Geologie: Grundmoränenplatte, streifenförmig anmoorig oder Schmelzwassersande. Bodensubstrat: leicht lehmiger Sand, Schlamm. Relief: Senke. Trophie: eutroph. Wasserstufe: frisch bis wechselfeucht. Vermutlich eine alte Substratentnahmestelle (Beckengrund künstlich gestaltet, „terrassiert“) mit naturnahem Kleingewässer. Vollständig beschattet. Im Sommer ohne Wasserführung, im August feuchter bis kleinflächig nasser Schlamm Boden auf dem Beckengrund. Im temporär Wasser führenden Bereich Flutrasen mit Flut-Schwaden. Großflächig auch im Senkenbereich, auf den Böschungen und am Beckenrand Gehölz mit Dominanz von Schwarz-Erle. Wertbestimmendes Kriterium: Trittsteinbiotop.</p>					
<b>Charakteristische Pflanzenarten</b>					
Alnus glutinosa d		Glecoma hederacea v Glyceria fluitans d			
<b>Angaben zu Fauna</b>					
<b>Begehungen</b>	<b>Bearbeiter</b>	<b>Zeitraum</b>	<b>Anzahl</b>	<b>Sonstiges</b>	
	L. Bihari (ECO-CERT)	24.04.-24.08.2023	5		



<b>Biotopkartierung Brandenburg Grundbogen</b>	<b>Hülsebeck / LK Prignitz</b>
--	--------------------------------

<b>Flächen- name</b>	Südliches Abgrabungsgewässer	<b>Kennung</b>	-	<b>Biotop lfd. Nr.</b>	<b>19</b>
<b>Schutzstatus</b>	§	<b>Biotopausbildung</b>			<b>2</b>
<b>FFH-LRT</b>	-				
	<b>Hauptcode</b>	<b>Nebencode</b>			
<b>Code</b>	SPB	BG			
<b>Fläche in %</b>	100	-			
<b>Vegetationseinheiten</b>					
Rasen-Schmielen-Erlen-Gehölz					
<b>Beschreibung</b>					
<p>Ein temporäres Kleingewässer an der Grenze zwischen Grünland und Acker südwestlich von Hülsebeck. Standort/Geologie: Grundmoränenplatte, streifenförmig anmoorig oder Schmelzwassersande. Bodensubstrat: leicht lehmiger Sand, sandiger Lehm, Schlamm, teilweise Mergel. Relief: Senke. Trophie: eutroph. Wasserstufe: frisch bis wechsel-feucht. Vermutlich eine alte Substratentnahmestelle: Senke mit 5 Teilbecken; stark heterogene Substratzusammensetzung auf kleinem Raum. Ausprägung von naturnahen Kleingewässern. Fast vollständig beschattet. Im Sommer überwiegend ohne Wasserführung, hier im August feuchter Schlammboden auf den Beckengründen. In einem Teilbecken Restwasser im August. In den temporär Wasser führenden Bereichen vereinzelte Exemplare von Sumpfpflanzen und Kleiner Wasserlinse. Der Senkenbereich ist überwiegend von einem Erlen-Gehölz eingenommen. Wertbestimmendes Kriterium: Trittsteinbiotop.</p> <p>Fotodokumentation: siehe Zusatzblatt.</p>					
<b>Charakteristische Pflanzenarten</b>					
Alnus glutinosa d		Deschampsia (Avenella) flexuosa v Iris pseudacorus v Lemna minor v Mentha aquatica v Solanum dulcamara v			
<b>Angaben zu Fauna</b>					
<b>Begehungen</b>	<b>Bearbeiter</b>	<b>Zeitraum</b>	<b>Anzahl</b>	<b>Sonstiges</b>	
	L. Bihari (ECO-CERT)	24.04.-24.08.2023	5		



**Zusatzblatt / Fotodokumentation**

<b>Flächen- name</b>	Südliches Abgrabungsgewässer	<b>Kennung</b>	-	<b>Biotop lfd. Nr.</b>	<b>19</b>
--------------------------	------------------------------	----------------	---	----------------------------	-----------



Bild 1



<b>Biotopkartierung Brandenburg Grundbogen</b>	<b>Hülsebeck / LK Prignitz</b>
--	--------------------------------

<b>Flächen- name</b>	Kleingewässer am Feldgehölz (Nord)	<b>Kennung</b>	-*	<b>Biotop lfd. Nr.</b>	<b>25</b>
<b>Schutzstatus</b>	§	<b>Biotopausbildung</b>			<b>2</b>
<b>FFH-LRT</b>	-				

	<b>Hauptcode</b>	<b>Nebencode</b>					
<b>Code</b>	SPB	BG					
<b>Fläche in %</b>	100	-					

#### Vegetationseinheiten

Rase-Schmielen-Grau-Weiden-Erlen-Gehölz

#### Beschreibung

Ein temporäres Kleingewässer am Nordwestrand eines Feldgehölzes südwestlich von Hülsebeck. Standort/Geologie: Grundmoränenplatte, streifenförmig anmoorig oder Schmelzwassersande. Bodensubstrat: leicht lehmiger Sand, Schlamm. Relief: Senke. Trophie: eutroph. Wasserstufe: frisch bis wechselfeucht. Vollständig beschattetes Kleingewässer. Im August ohne Wasserführung, mit feuchtem Schlamm Boden auf dem Beckengrund. Der Senkenbereich ist großflächig von einem Grau-Weiden-Erlen-Gehölz eingenommen. Stehendes und liegendes, starkes Totholz. Wertbestimmendes Kriterium: Trittsteinbiotop.

\* Als Begleitbiotop für das Biotop 26 (Kennung: LU14007-2737SO0011) angegeben.

#### Charakteristische Pflanzenarten

Alnus glutinosa d Salix cinerea d	Deschampsia (Avenella) flexuosa v Glyceria fluitans v Solanum dulcamara v	
--------------------------------------	---	--

#### Angaben zu Fauna

<b>Begehungen</b>	<b>Bearbeiter</b>	<b>Zeitraum</b>	<b>Anzahl</b>	<b>Sonstiges</b>
	L. Bihari (ECO-CERT)	24.04.-24.08.2023	5	



<b>Biotopkartierung Brandenburg Grundbogen</b>	<b>Hülsebeck / LK Prignitz</b>
--	--------------------------------

<b>Flächen- name</b>	Kleingewässer am Feldgehölz (Süd)	<b>Kennung</b>	LU14007-2737SO0010	<b>Biotop lfd. Nr.</b>	<b>27</b>
<b>Schutzstatus</b>	§	<b>Biotopausbildung</b>			<b>2</b>
<b>FFH-LRT</b>	-				

	<b>Hauptcode</b>	<b>Nebencode</b>					
<b>Code</b>	SPU	SRKX	GSMA	BG			
<b>Fläche in %</b>	50	-	40	10			

<b>Vegetationseinheiten</b>							
Flut-Schwaden-Flutrasen, Quecken-Brennnessel-Hochstaudenflur, Quecken-Pappeln-Gehölz							

<b>Beschreibung</b>							
<p>Ein temporäres Kleingewässer am Südostrand eines Feldgehölzes südwestlich von Hülsebeck. Standort/Geologie: Grundmoränenplatte, streifenförmig anmoorig oder Schmelzwassersande. Bodensubstrat: leicht lehmiger Sand, Schlamm. Relief: Senke. Trophie: eutroph. Wasserstufe: frisch bis wechselfeucht. Kleingewässer ohne Beschattung. Dominanz von Flutrasen mit Flut-Schwaden. Am Nordrand kleinflächiges Gehölz mit Zitter-Pappel und Gewöhnlicher Esche. An den Rändern Brennnessel-Hochstaudenflur. Im August ohne Wasserführung, mit feuchtem Schlamm Boden auf dem Beckengrund. Ein Lesesteinhaufen, großflächig bewachsen. Wertbestimmendes Kriterium: Trittsteinbiotop.</p>							

<b>Charakteristische Pflanzenarten</b>							
Populus tremula z			Glyceria fluitans d Urtica dioica d				

Angaben zu Fauna				
Begehungen	Bearbeiter	Zeitraum	Anzahl	Sonstiges
	L. Bihari (ECO-CERT)	24.04.-24.08.2023	5	



<b>Biotopkartierung Brandenburg Grundbogen</b>	<b>Hülsebeck / LK Prignitz</b>
--	--------------------------------

<b>Flächen- name</b>	Gehölz am Graben	<b>Kennung</b>	-	<b>Biotop lfd. Nr.</b>	<b>33</b>
<b>Schutzstatus</b>	§	<b>Biotopausbildung</b>			3
<b>FFH-LRT</b>	- (*)				

	<b>Hauptcode</b>	<b>Nebencode</b>					
<b>Code</b>	BG	FGBxT	FRKB				
<b>Fläche in %</b>	98	-	2				

#### Vegetationseinheiten

Giersch-Erlen-Gehölz, Kleinröhricht des Schmalblättrigen Merks (Berle)

#### Beschreibung

Gehölzsaum an einem Graben südlich von Hülsebeck. Standort/Geologie: Grundmoränenplatte, streifenförmig anmoorig oder Schmelzwassersande. Bodensubstrat: leicht lehmiger Sand, großflächig leicht humos bis humos. Trophie: eutroph. Wasserstufe: frisch bis wechselfeucht, kleinflächig nass und offenes Wasser. Beidseitiger, fast lückenloser Saum überwiegend aus Schwarz-Erlen. Weitere charakteristische Gehölzarten: Gewöhnliche Esche, Gewöhnliche Traubenkirsche. Wasserführung: im Frühjahr Wasser führend, im Sommer nur noch geringfügig (hier: teilweise mit Kleinröhricht), im nördlichen Abschnitt trocken gefallen. Wertbestimmendes Kriterium: Verbundfunktionen.

#### Charakteristische Pflanzenarten

Alnus glutinosa d	Aegopodium podagraria z Berula erecta v	
-------------------	--	--

#### Angaben zu Fauna

<b>Begehungen</b>	<b>Bearbeiter</b>	<b>Zeitraum</b>	<b>Anzahl</b>	<b>Sonstiges</b>
	L. Bihari (ECO-CERT)	24.04.-24.08.2023	5	



<b>Biotopkartierung Brandenburg Grundbogen</b>	<b>Hülsebeck / LK Prignitz</b>
--	--------------------------------

<b>Flächen-name</b>	Kleingewässerkomplex			<b>Kennung</b>	LU14007-2737SO0003*		<b>Biotop lfd. Nr.</b>	<b>37</b>
<b>Schutzstatus</b>	§			<b>Biotopausbildung</b>				<b>3</b>
<b>FFH-LRT</b>	-							
	<b>Hauptcode</b>	<b>Nebencode</b>						
<b>Code</b>	SPB	BG						
<b>Fläche in %</b>	100	-						
<b>Vegetationseinheiten</b>								
Brennnessel-Weiden-Gehölz								
<b>Beschreibung</b>								
<p>Ein Kleingewässerkomplex auf Grünland südwestlich von Hülsebeck. Standort/Geologie: Grundmoränenplatte, streifenförmig anmoorig oder Schmelzwassersande. Bodensubstrat: leicht lehmiger Sand, sandiger Lehm, Schlamm, teilweise Mergel. Relief: Senke. Trophie: eutroph. Wasserstufe: frisch bis wechselfeucht. Vermutlich zwei alte Substratentnahmestellen: Der Komplex umfasst zwei Senken mit insgesamt 4 Teilbecken. Stark heterogene Substratzusammensetzung auf kleinem Raum. Ausprägung von naturnahen Kleingewässern. Vollständig beschattet. Im Sommer überwiegend ohne Wasserführung, hier im August feuchter Schlamm Boden auf den Beckengründen. In einem Teilbecken Restwasser im August. In den temporär Wasser führenden Bereichen vereinzelte Exemplare von Sumpfpflanzen. Der Biotopbereich ist überwiegend von einem Weiden-Gehölz eingenommen. Wertbestimmendes Kriterium: Trittsteinbiotop.</p> <p>* LU14007-2737SO0004, LU14007-2737SO0005</p>								
<b>Charakteristische Pflanzenarten</b>								
Salix alba (RL Bbg V) d			Glyceria fluitans v Lycopus europaeus v Urtica dioica d					
<b>Angaben zu Fauna</b>								
<b>Begehungen</b>	<b>Bearbeiter</b>	<b>Zeitraum</b>		<b>Anzahl</b>	<b>Sonstiges</b>			
	L. Bihari (ECO-CERT)	24.04.-24.08.2023		5				



<b>Biotoptkartierung Brandenburg Grundbogen</b>	<b>Hülsebeck / LK Prignitz</b>
---	--------------------------------

<b>Flächen- name</b>	Obstbaumallee bei Hülsebeck	<b>Kennung</b>	-	<b>Biotopt lfd. Nr.</b>	<b>38</b>
<b>Schutzstatus</b>	§	<b>Biotoptausbildung</b>			<b>1</b>
<b>FFH-LRT</b>	-				

	<b>Hauptcode</b>	<b>Nebencode</b>				
<b>Code</b>	BOALHM					
<b>Fläche in %</b>	100					

<b>Vegetationseinheiten</b>
-

<b>Beschreibung</b>
<p>Eine Obstbaumallee westlich von Hülsebeck. Standort/Geologie: Grundmoränenplatte, streifenförmig anmoorig oder Schmelzwassersande. Bodensubstrat: leicht lehmiger Sand, gestörter Boden. Relief: eben. Trophie: eutroph. Wasserstufe: frisch. Obstbaumallee mit Pflaumenbäumen. Alter der Bäume: dominant jung bis mittelalt (BHD ca. 15 cm bis ca. 25 cm), vereinzelt ältere Bäume (BHD ca. 28-30 cm). Mehrere Baumhöhlen, mit Mulm (Bedeutung für hohlraum- und/oder mulmgebundene Lebensgemeinschaften). Wertbestimmendes Kriterium: spezifische Kleinstrukturen. Für das Biotopt ist kein gesonderter Pflanzenbogen angelegt.</p>

Charakteristische Pflanzenarten		
Prunus domestica d		

Angaben zu Fauna				
Begehungen	Bearbeiter	Zeitraum	Anzahl	Sonstiges
	L. Bihari (ECO-CERT)	24.04.-24.08.2023	5	



<b>Biotopkartierung Brandenburg Grundbogen</b>	<b>Hülsebeck / LK Prignitz</b>
--	--------------------------------

<b>Flächen- name</b>	Soll auf Acker			<b>Kennung</b>	LU14007-2737SW0114		<b>Biotop lfd. Nr.</b>	<b>44</b>
<b>Schutzstatus</b>	§			<b>Biotopausbildung</b>				<b>2</b>
<b>FFH-LRT</b>	-							
	<b>Hauptcode</b>	<b>Nebencode</b>						
<b>Code</b>	SPB	SRKX	BG	GSMA				
<b>Fläche in %</b>	85	-	15	-				
<b>Vegetationseinheiten</b>								
Ampfer-Flut-Schwade-Flutrasen, Brennessel-Weiden-Gehölz, Ruderale Grasflur								
<b>Beschreibung</b>								
<p>Ein temporäres Kleingewässer auf Acker nördlich von Pirow. Standort/Geologie: Grundmoränenplatte, streifenförmig anmoorig oder Schmelzwassersande. Bodensubstrat: leicht lehmiger Sand, Schlamm. Relief: Senke. Trophie: eutroph. Wasserstufe: frisch bis wechselfeucht. Ein Soll mit zwei Becken („Brillensoll“) und den darin befindlichen Kleingewässern. Teilweise beschattet. Im August ohne Wasserführung, mit feuchtem Schlamm Boden auf den Beckengründen. In Teilbereichen mit Flutrasen. Am Sollrand mit Weiden-Gehölz aus alten Kopfbäumen (Hohlräume, Mulm (Bedeutung für hohlraum- und/oder mulmgebundene Lebensgemeinschaften) (BHD ca. 90 cm bis ca. 110 cm). Das Soll ist von einem Saum von ca. 7-8 m Breite umgeben (ruderales Grasflur). Viele Lesesteine, teilweise unbewachsen. Wertbestimmende Kriterien: Trittsteinbiotop; spezifische Kleinstrukturen.</p>								
<b>Charakteristische Pflanzenarten</b>								
Salix x rubens d			Glyceria fluitans z Rumex maritimus v Urtica dioica z					
<b>Angaben zu Fauna</b>								
<b>Begehungen</b>	<b>Bearbeiter</b>	<b>Zeitraum</b>		<b>Anzahl</b>	<b>Sonstiges</b>			
	L. Bihari (ECO-CERT)	24.04.-24.08.2023		5				



<b>Biotopkartierung Brandenburg Grundbogen</b>	<b>Hülsebeck / LK Prignitz</b>
--	--------------------------------

<b>Flächen- name</b>	Kleingewässer an der Wasserfas- sung	<b>Kennung</b>	LU14007-2737SW0117	<b>Biotop lfd. Nr.</b>	<b>47</b>
<b>Schutzstatus</b>	§	<b>Biotopausbildung</b>			<b>2</b>
<b>FFH-LRT</b>	-				

	<b>Hauptcode</b>	<b>Nebencode</b>					
<b>Code</b>	SPB	BG	GSMA				
<b>Fläche in %</b>	90	-	10				

<b>Vegetationseinheiten</b>							
Hopfen-Weiden-Gehölz, Schachtelhalm-Brennnessel-Hochstaudenflur							

<b>Beschreibung</b>							
<p>Ein temporäres Kleingewässer neben einer Wasserfassung auf dem Acker nordöstlich von Pirow. Standort/Geologie: Grundmoränenplatte, streifenförmig anmoorig oder Schmelzwassersande. Bodensubstrat: leicht lehmiger Sand, Schlamm. Relief: Senke. Trophie: eutroph. Wasserstufe: frisch bis wechselfeucht. Ein Kleingewässer, vollständig beschattet. Im August ohne Wasserführung, mit feuchtem Schlamm Boden auf dem Beckengrund. Der Biotopbereich ist von einem Weiden-Gehölz mit Baum- und Strauchweiden eingenommen. Der temporär Wasser führende Bereich ist vegetationslos. Viele Lesesteine, beschattet. Wertbestimmendes Kriterium: Trittsteinbiotop.</p>							

<b>Charakteristische Pflanzenarten</b>							
Salix alba z Salix sp. d			Equisetum arvense v Urtica dioica z				

Angaben zu Fauna				
Begehungen	Bearbeiter	Zeitraum	Anzahl	Sonstiges
	L. Bihari (ECO-CERT)	24.04.-24.08.2023	5	



<b>Biotopkartierung Brandenburg Grundbogen</b>	<b>Hülsebeck / LK Prignitz</b>
--	--------------------------------

<b>Flächen- name</b>	Offenes Kleingewässer	<b>Kennung</b>	LU14007-2737SW0116	<b>Biotop lfd. Nr.</b>	<b>51</b>
<b>Schutzstatus</b>	§	<b>Biotopausbildung</b>			<b>2</b>
<b>FFH-LRT</b>	-				

	<b>Hauptcode</b>	<b>Nebencode</b>					
<b>Code</b>	SPU	SW	GSMA				
<b>Fläche in %</b>	100	-	-				

<b>Vegetationseinheiten</b>							
Staudenflur des Dreiteiligen Zweizahns, Kratzdistel-Brennnessel-Hochstaudenflur, Beifuß-Grasflur							

<b>Beschreibung</b>							
<p>Ein temporäres Kleingewässer auf Acker nordöstlich von Pirow. Standort/Geologie: Grundmoränenplatte, streifenförmig anmoorig oder Schmelzwassersande. Bodensubstrat: leicht lehmiger Sand, Schlamm. Relief: Senke. Trophie: eutroph. Wasserstufe: frisch bis wechselfeucht. Ein offenes Soll mit Kleingewässer, ohne Beschattung. Im August ohne Wasserführung, mit feuchtem Schlamm Boden auf dem Beckengrund. In Teilbereichen mit Schlammflur (Pioniervegetation mit Zweizahn). Am Sollrand und in einem das Soll umgebenden Saum (von ca. 4 m bis ca. 6 m Breite) ruderaler Brennnessel- und Grasfluren. Viele Lesesteine, teilweise unbewachsen. Wertbestimmende Kriterien: Trittsteinbiotop. Fotodokumentation: siehe Zusatzblatt.</p>							

<b>Charakteristische Pflanzenarten</b>							
			Bidens tripartita z Glyceria fluitans v Urtica dioica z				

<b>Angaben zu Fauna</b>							
<b>Begehungen</b>	<b>Bearbeiter</b>	<b>Zeitraum</b>		<b>Anzahl</b>	<b>Sonstiges</b>		
	L. Bihari (ECO-CERT)	24.04.-24.08.2023		5			



**Zusatzblatt / Fotodokumentation**

<b>Flächen- name</b>	Offenes Kleingewässer	<b>Kennung</b>	LU14007- 2737SW0116	<b>Biotop lfd. Nr.</b>	<b>51</b>
--------------------------	-----------------------	----------------	------------------------	----------------------------	-----------



Bild 1



<b>Biotopkartierung Brandenburg Grundbogen</b>	<b>Hülsebeck / LK Prignitz</b>
--	--------------------------------

<b>Flächen- name</b>	Soll auf Acker	<b>Kennung</b>	LU14007-2737SW0115	<b>Biotop lfd. Nr.</b>	<b>52</b>
<b>Schutzstatus</b>	§	<b>Biotopausbildung</b>			2
<b>FFH-LRT</b>	-				
	<b>Hauptcode</b>	<b>Nebencode</b>			
<b>Code</b>	SPB	BG			
<b>Fläche in %</b>	100	-			
<b>Vegetationseinheiten</b>					
Brennnessel-Weiden-Eichen-Gehölz					
<b>Beschreibung</b>					
<p>Ein temporäres Kleingewässer auf Acker nordöstlich von Pirow. Standort/Geologie: Grundmoränenplatte, streifenförmig anmoorig oder Schmelzwassersande. Bodensubstrat: leicht lehmiger Sand, Schlamm. Relief: Senke. Trophie: eutroph. Wasserstufe: frisch bis wechselfeucht. Ein Soll mit zwei Becken („Brillensoll“) und den darin befindlichen Kleingewässern. Überwiegend beschattet. Im August ohne Wasserführung, mit feuchtem Schlamm Boden auf den Beckengründen. Der Biotopbereich ist vollständig von einem Weiden-Eichen-Gehölz eingenommen. Altbäume (BHD ca. 70 cm). Die temporär Wasser führenden Bereiche mit vereinzelt Sumpfpflanzen. Liegendes, starkes Totholz; abgestorbene Starkäste (Bedeutung für xylobionte Arten). Lesesteine, beschattet. Wertbestimmende Kriterien: Trittsteinbiotop; spezifische Kleinstrukturen.</p>					
<b>Charakteristische Pflanzenarten</b>					
Quercus robur d Salix alba z		Glyceria fluitans v Solanum dulcamara v Urtica dioica v			
<b>Angaben zu Fauna</b>					
<b>Begehungen</b>	<b>Bearbeiter</b>	<b>Zeitraum</b>	<b>Anzahl</b>	<b>Sonstiges</b>	
	L. Bihari (ECO-CERT)	24.04.-24.08.2023	5		



<b>Biotopkartierung Brandenburg Grundbogen</b>	<b>Hülsebeck / LK Prignitz</b>
--	--------------------------------

<b>Flächen- name</b>	Kleingewässer am Feldweg		<b>Kennung</b>	LU14007-2737SO0015		<b>Biotop lfd. Nr.</b>	<b>55</b>	
<b>Schutzstatus</b>	§		<b>Biotopausbildung</b>				2	
<b>FFH-LRT</b>	-							
	<b>Hauptcode</b>	<b>Nebencode</b>						
<b>Code</b>	SPB	BG						
<b>Fläche in %</b>	90	-						
<b>Vegetationseinheiten</b>								
Hopfen-Erlen-Weiden-Gehölz								
<b>Beschreibung</b>								
<p>Ein temporäres Kleingewässer an einem Feldweg südlich von Hülsebeck. Standort/Geologie: Grundmoränenplatte, streifenförmig anmoorig oder Schmelzwassersande. Bodensubstrat: leicht lehmiger Sand, Schlamm. Relief: Senke. Trophie: eutroph. Wasserstufe: frisch bis wechselfeucht. Ein Kleingewässer, vollständig beschattet. Im August ohne Wasserführung, mit feuchtem Schlamm Boden auf dem Beckengrund. Der Biotopbereich ist von einem Erlen-Weiden-Gehölz eingenommen. Im temporär Wasser führenden Bereich vereinzelte Sumpfpflanzen. Starke Vermüllung. Wertbestimmendes Kriterium: Trittsteinbiotop.</p>								
<b>Charakteristische Pflanzenarten</b>								
Alnus glutinosa z Salix alba z Salix rubens z			Humulus lupulus v Iris pseudacorus z					
<b>Angaben zu Fauna</b>								
<b>Begehungen</b>	<b>Bearbeiter</b>	<b>Zeitraum</b>		<b>Anzahl</b>	<b>Sonstiges</b>			
	L. Bihari (ECO-CERT)	24.04.-24.08.2023		5				



<b>Biotopkartierung Brandenburg Grundbogen</b>	<b>Hülsebeck / LK Prignitz</b>
--	--------------------------------

<b>Flächen- name</b>	Kleingewässer südlich vom Feldweg		<b>Kennung</b>	LU14007-2737SO0023		<b>Biotop lfd. Nr.</b>	<b>60</b>	
<b>Schutzstatus</b>	§		<b>Biotopausbildung</b>				2	
<b>FFH-LRT</b>	-							
	<b>Hauptcode</b>	<b>Nebencode</b>						
<b>Code</b>	SPB	BG	SNL	SRKX	GSMA			
<b>Fläche in %</b>	90	-	-	-	10			
<b>Vegetationseinheiten</b>								
Brennnessel-Ulmen-Erlen-Gehölz (70 %), Schwimmdecke der Kleinen Wasserlinse (15 %), Wolfstrapp-Flut-Schwaden-Flutrasen (5 %), Brennnessel-Grasflur								
<b>Beschreibung</b>								
<p>Ein temporäres Kleingewässer südlich vom Feldweg auf dem Acker südlich von Hülsebeck. Standort/Geologie: Grundmoränenplatte, streifenförmig anmoorig oder Schmelzwassersande. Bodensubstrat: leicht lehmiger Sand, Schlamm. Relief: Senke. Trophie: eutroph. Wasserstufe: frisch bis wechselfeucht. Ein Kleingewässer, großflächig beschattet. Im August geringe Wasserführung (mit Schwimmdecke), teilweise mit feuchtem Schlamm Boden auf dem Beckengrund. Der Biotopbereich ist großflächig von einem Ulmen-Erlen-Weiden-Gehölz eingenommen. Starkes stehendes und liegendes Totholz (Bedeutung für xylobionte Arten). Wertbestimmende Kriterien: Trittsteinbiotop; spezifische Kleinstrukturen.</p> <p>Fotodokumentation: siehe Zusatzblatt.</p>								
<b>Charakteristische Pflanzenarten</b>								
Alnus glutinosa z Ulmus laevis (RL Bbg V) v			Glyceria fluitans v Lemna minor z Urtica dioica z					
<b>Angaben zu Fauna</b>								
<b>Begehungen</b>	<b>Bearbeiter</b>	<b>Zeitraum</b>		<b>Anzahl</b>	<b>Sonstiges</b>			
	L. Bihari (ECO-CERT)	24.04.-24.08.2023		5				



**Zusatzblatt / Fotodokumentation**

<b>Flächen- name</b>	Kleingewässer südlich vom Feldweg	<b>Kennung</b>	LU14007-2737SO0023	<b>Biotop lfd. Nr.</b>	<b>60</b>
--------------------------	-----------------------------------	----------------	--------------------	----------------------------	-----------



Bild 1



<b>Biotopkartierung Brandenburg Grundbogen</b>	<b>Hülsebeck / LK Prignitz</b>
--	--------------------------------

<b>Flächen- name</b>	Allee südlich von Hülsebeck	<b>Kennung</b>	-	<b>Biotop lfd. Nr.</b>	<b>74</b>
<b>Schutzstatus</b>	§	<b>Biotopausbildung</b>			<b>2</b>
<b>FFH-LRT</b>	-				

	<b>Hauptcode</b>	<b>Nebencode</b>				
<b>Code</b>	BRALHA					
<b>Fläche in %</b>	100					

<b>Vegetationseinheiten</b>
-

<b>Beschreibung</b>
<p>Eine Allee südlich von Hülsebeck. Standort/Geologie: Grundmoränenplatte, streifenförmig anmoorig oder Schmelzwassersande. Bodensubstrat: leicht lehmiger Sand, gestörter Boden. Relief: eben. Trophie: eutroph. Wasserstufe: frisch. Eichenallee an einem befestigten Feldweg. Alter der Bäume: ältere bis Altbäume (BHD ca. 60 cm bis ca. 70 cm). Wertbestimmendes Kriterium: Verbundfunktionen.</p> <p>Für das Biotop ist kein gesonderter Pflanzenbogen angelegt.</p>

Charakteristische Pflanzenarten		
Quercus robur d		

Angaben zu Fauna				
Begehungen	Bearbeiter	Zeitraum	Anzahl	Sonstiges
	L. Bihari (ECO-CERT)	24.04.-24.08.2023	5	



<b>Biotopkartierung Brandenburg Grundbogen</b>	<b>Hülsebeck / LK Prignitz</b>
--	--------------------------------

<b>Flächen- name</b>	Kleingewässer am Wiesenrand	<b>Kennung</b>	LU14007-2737SO0013	<b>Biotop lfd. Nr.</b>	<b>76</b>
<b>Schutzstatus</b>	§	<b>Biotopausbildung</b>	2		
<b>FFH-LRT</b>	-				
	<b>Hauptcode</b>	<b>Nebencode</b>			
<b>Code</b>	SPB	BG			
<b>Fläche in %</b>	100	-			
<b>Vegetationseinheiten</b>					
Brennnessel-Erlen-Gehölz					
<b>Beschreibung</b>					
<p>Ein temporäres Kleingewässer an der Schlaggrenze zwischen Acker und Grünland südlich von Hülsebeck. Standort/Geologie: Grundmoränenplatte, streifenförmig anmoorig oder Schmelzwassersande. Bodensubstrat: leicht lehmiger Sand, Schlamm. Relief: Senke. Trophie: eutroph. Wasserstufe: frisch bis wechselfeucht, großflächig offenes Wasser. Ein Kleingewässer in einem Soll, vollständig beschattet. Im August Wasserführung, ca. 40 % der Biotopfläche offenes Wasser. Kein Verlandungssaum ausgebildet. Vereinzelte Ex. von Sumpfpflanzen. Der Biotopbereich ist großflächig von einem Erlen- Gehölz an den Böschungen und dem Sollrand eingenommen. Wertbestimmendes Kriterium: Trittsteinbiotop.</p>					
<b>Charakteristische Pflanzenarten</b>					
Alnus glutinosa d		Urtica dioica z			
<b>Angaben zu Fauna</b>					
<b>Begehungen</b>	<b>Bearbeiter</b>	<b>Zeitraum</b>	<b>Anzahl</b>	<b>Sonstiges</b>	
	L. Bihari (ECO-CERT)	24.04.-24.08.2023	5		



<b>Biotopkartierung Brandenburg Grundbogen</b>	<b>Hülsebeck / LK Prignitz</b>
--	--------------------------------

<b>Flächen- name</b>	Kleingewässer am Ackerrand		<b>Kennung</b>	LU14007-2737SO0014		<b>Biotop lfd. Nr.</b>	<b>78</b>	
<b>Schutzstatus</b>	§		<b>Biotopausbildung</b>				2	
<b>FFH-LRT</b>	-							
	<b>Hauptcode</b>	<b>Nebencode</b>						
<b>Code</b>	SPB	BG						
<b>Fläche in %</b>	100	-						
<b>Vegetationseinheiten</b>								
Holunder-Eichen-Erlen-Gehölz								
<b>Beschreibung</b>								
<p>Ein temporäres Kleingewässer an der Schlaggrenze zwischen Acker und Grünland südlich von Hülsebeck. Standort/Geologie: Grundmoränenplatte, streifenförmig anmoorig oder Schmelzwassersande. Bodensubstrat: leicht lehmiger Sand, Schlamm. Relief: Senke. Trophie: eutroph. Wasserstufe: frisch bis wechselfeucht, kleinflächig offenes Wasser. Ein Kleingewässer in einem Soll, vollständig beschattet. Im August Wasserführung, ca. 15 % der Biotopfläche offenes Wasser. Kein Verlandungssaum ausgebildet. Vereinzelte Ex. von Sumpfpflanzen. Der Biotopbereich ist von einem Erlen- Gehölz an den Böschungen und dem Sollrand eingenommen. KS rudimentär. Wertbestimmendes Kriterium: Trittssteinbiotop.</p>								
<b>Charakteristische Pflanzenarten</b>								
Alnus glutinosa d Quercus robur d Sambucus nigra d		Urtica dioica v						
<b>Angaben zu Fauna</b>								
<b>Begehungen</b>	<b>Bearbeiter</b>	<b>Zeitraum</b>		<b>Anzahl</b>	<b>Sonstiges</b>			
	L. Bihari (ECO-CERT)	24.04.-24.08.2023		5				



<b>Biotopkartierung Brandenburg Grundbogen</b>	<b>Hülsebeck / LK Prignitz</b>
--	--------------------------------

<b>Flächen- name</b>	Eichen-Wald am Weg	<b>Kennung</b>	LU14007-2737SO0056	<b>Biotop lfd. Nr.</b>	<b>79</b>
<b>Schutzstatus</b>	§	<b>Biotopausbildung</b>			2
<b>FFH-LRT</b>	9160				
	<b>Hauptcode</b>	<b>Nebencode</b>			
<b>Code</b>	WCFS	WEP			
<b>Fläche in %</b>	85	15			
<b>Vegetationseinheiten</b>					
Sternmieren-Buchen-Eichen-Gehölz, Storchschnabel-Birken-Erlen-Wald					
<b>Beschreibung</b>					
<p>Ein kleiner Eichen-Wald am Weg südlich von Hülsebeck. Standort/Geologie: Grundmoränenplatte, streifenförmig anmoorig oder Schmelzwassersande. Bodensubstrat: leicht lehmiger Sand, kleinflächig mergelig. Relief: flacher Rücken. Trophie: eutroph bis mäßig eutroph. Wasserstufe: frisch bis wechselfrisch. Ein kleiner Waldbestand auf einem flachen Geländerrücken, der im Osten in eine sehr flache Geländedepression ausläuft. Dominante Baumarten: Stiel-Eiche; horstweise und auch zwischen Eichen eingestreut Rot-Buche. Nebenbaumart: Schwarz-Erle (in der östlichen Geländeeintiefung). Deckungsgrade - 1. BS (Oberschicht): ca. 50-55 %, 2. BS (Mittelschicht): ca. 30 %, 3. BS (Unterschicht): ca. 10 %; SS (in inhomogener Verteilung): ca. 25 % (d Gewöhnliche Hasel); KS (in inhomogener Verteilung): ca. 20-25 %. Alter der Bäume: d mittelalt (BHD d ca. 25 cm bis ca. 40 cm), z jung (BHD ca. 10 cm bis ca. 20 cm), z ältere Bäume (BHD ca. 50 cm), z Altbäume (BHD ca. 70 cm bis ca. 80 cm). Zeigerarten mäßig eutropher Standorte: Zweiblättrige Schattenblume, Flattergras, Vielblütige Weißwurz, Adlerfarn, Echte Sternmiere. Stehendes und liegendes, starkes Totholz, viel Totholz (Bedeutung für xylobionte Arten). Zahlreiche Hohlräume (Bedeutung für hohlraum- gebundene Lebensgemeinschaften). Ein Fuchsbau. Wertbestimmende Kriterien: Struktureichtum, hierunter insbes. spezifische Kleinstrukturen.</p> <p>Das Buchen-Eichen-Gehölz ist dem FFH-Lebensraumtyp 9160 (Subatlantischer oder mitteleuropäischer Stieleichenwald oder Hainbuchenwald (<i>Carpinion betuli</i> [<i>Stellario-Carpinetum</i>]) zuzuordnen.</p>					
<b>Charakteristische Pflanzenarten</b>					
Coryllus avelana d Fagus sylvatica z Quercus robur d		Pteridium aquilinum z			
<b>Angaben zu Fauna</b>					
<b>Begehungen</b>	<b>Bearbeiter</b>	<b>Zeitraum</b>	<b>Anzahl</b>	<b>Sonstiges</b>	
	L. Bihari (ECO-CERT)	24.04.-24.08.2023	5	Waldbogen	



<b>Biotopkartierung Brandenburg Grundbogen</b>	<b>Hülsebeck / LK Prignitz</b>
--	--------------------------------

<b>Flächen- name</b>	Kleingewässer auf Wiese		<b>Kennung</b>	-		<b>Biotop lfd. Nr.</b>	<b>85</b>	
<b>Schutzstatus</b>	§		<b>Biotopausbildung</b>				3	
<b>FFH-LRT</b>	-							
	<b>Hauptcode</b>		<b>Nebencode</b>					
<b>Code</b>	SPU		SW					
<b>Fläche in %</b>	100		-					
<b>Vegetationseinheiten</b>								
Seggen-Knöterich-Staudenflur								
<b>Beschreibung</b>								
<p>Ein temporäres Kleingewässer auf offener Grünlandfläche südlich von Hülsebeck. Standort/Geologie: Grundmoränenplatte, streifenförmig anmoorig oder Schmelzwassersande. Bodensubstrat: leicht lehmiger, leicht humoser Sand, Schlamm. Relief: Senke. Trophie: eutroph. Wasserstufe: wechselfeucht, kleinflächig frisch. Kleingewässer in einem flachen Soll, ohne Beschattung. Im Sommer ohne Wasserführung, im August feuchter Schlamm Boden auf dem Beckengrund. Dominanz von Arten der Teichbodenfluren: Floh-Knöterich, Kriechender Hahnenfuß. Wertbestimmendes Kriterium: Trittsteinbiotop.</p> <p>Fotodokumentation: siehe Zusatzblatt.</p>								
<b>Charakteristische Pflanzenarten</b>								
			Carex hirta z Polygonum persicaria d Ranunculus repens d					
<b>Angaben zu Fauna</b>								
<b>Begehungen</b>	<b>Bearbeiter</b>		<b>Zeitraum</b>		<b>Anzahl</b>	<b>Sonstiges</b>		
	L. Bihari (ECO-CERT)		24.04.-24.08.2023		5			



**Zusatzblatt / Fotodokumentation**

<b>Flächen- name</b>	Kleingewässer auf Wiese	<b>Kennung</b>	-	<b>Biotop lfd. Nr.</b>	<b>85</b>
--------------------------	-------------------------	----------------	---	----------------------------	-----------



Bild 1  
Erkennbar: Blühaspekt des Floh-Knöterichs



<b>Biotopkartierung Brandenburg Grundbogen</b>	<b>Hülsebeck / LK Prignitz</b>
--	--------------------------------

<b>Flächen- name</b>	Kleingewässer auf der Sölkenwiese			<b>Kennung</b>	LU14007-2737SO0016		<b>Biotop lfd. Nr.</b>	<b>90</b>
<b>Schutzstatus</b>	§			<b>Biotopausbildung</b>				<b>3</b>
<b>FFH-LRT</b>	-							
	<b>Hauptcode</b>	<b>Nebencode</b>						
<b>Code</b>	SPU	SRGM	SW	SRKX	SRKI	GSMA		
<b>Fläche in %</b>	80	-	-	-	-	20		
<b>Vegetationseinheiten</b>								
Blut-Weiderich-Seggen-Ried (30%), Blut-Weiderich-Wolfstrapp-Staudenflur (25%), Knick-Fuchsschwanz-Flut-Schwaden-Flutrasen (15%), Froschlöffel-Igelkolben-Kleintrüchle (10%), Acker-Kratzdistel-Grasflur								
<b>Beschreibung</b>								
<p>Ein temporäres Kleingewässer auf offener Grünlandfläche (Sölkenwiese) südlich von Hülsebeck. Standort/Geologie: Grundmoränenplatte, streifenförmig anmoorig oder Schmelzwassersande. Bodensubstrat: leicht lehmiger, leicht humoser Sand, Schlamm. Relief: Senke. Trophie: eutroph. Wasserstufe: wechselfeucht, kleinflächig frisch. Ein Soll mit zwei Becken („Brillensoll“) und den darin befindlichen Kleingewässern, ohne Beschattung. Im Sommer ohne Wasserführung, im August feuchter Schlammboden auf den Beckengründen. Typische Zonierung und mosaikartige Verzahnung von Pflanzengesellschaften. Im Zentrum Flutrasen, umgebende Riede und Kleintrüchle sowie mit diesen verzahnte Staudenfluren. Das Soll ist von einem Saum von ca. 3 m Breite mit ruderalen Grasfluren umgeben. Wertbestimmende Kriterien: Trittsteinbiotop; Struktureichtum.</p> <p>Fotodokumentation: siehe Zusatzblatt.</p>								
<b>Charakteristische Pflanzenarten</b>								
		Carex pseudocyperus d Glyceria fluitans z Lycopus europaeus d Sparganium erectum z						
<b>Angaben zu Fauna</b>								
<b>Begehungen</b>	<b>Bearbeiter</b>	<b>Zeitraum</b>			<b>Anzahl</b>	<b>Sonstiges</b>		
	L. Bihari (ECO-CERT)	24.04.-24.08.2023			5			



**Zusatzblatt / Fotodokumentation**

<b>Flächen- name</b>	Kleingewässer auf der Sölkenwiese	<b>Kennung</b>	LU14007-2737SO0016	<b>Biotop lfd. Nr.</b>	<b>90</b>
--------------------------	-----------------------------------	----------------	--------------------	----------------------------	-----------



Bild 1



Bild 2

Erkennbar: Im Vordergrund Flutrasen, im Hintergrund Igelkolben-Kleintrüch, Blütenstand des Froschlöffels

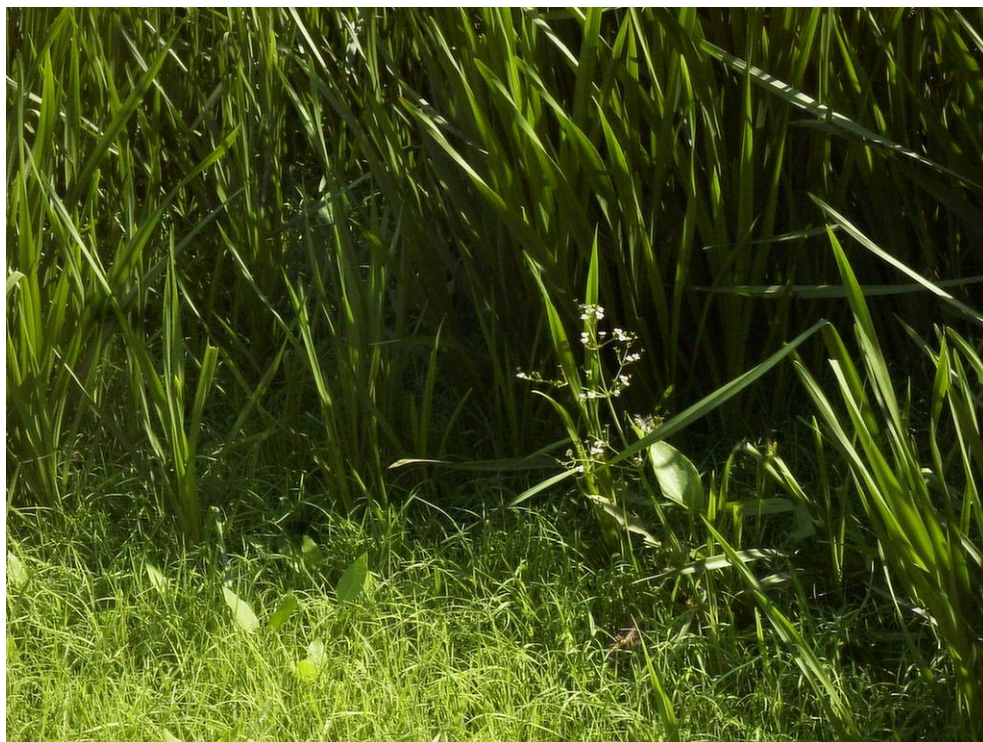

<b>Biotopkartierung Brandenburg Grundbogen</b>	<b>Hülsebeck / LK Prignitz</b>
--	--------------------------------

<b>Flächen- name</b>	Kleingewässer auf Acker			<b>Kennung</b>	LU14007-2737SO0017		<b>Biotop lfd. Nr.</b>	<b>91</b>
<b>Schutzstatus</b>	§			<b>Biotopausbildung</b>				<b>3</b>
<b>FFH-LRT</b>	-							
	<b>Hauptcode</b>	<b>Nebencode</b>						
<b>Code</b>	SPB	SRKX	BG	GSMA				
<b>Fläche in %</b>	75	-	-	25				
<b>Vegetationseinheiten</b>								
Flut-Schwaden-Flutrasen und But-Weiderich-Binsen-Kleinröhricht (40%), Glatthafer-Pappeln-Gehölz (35%), Ruderale Grasflur								
<b>Beschreibung</b>								
<p>Ein temporäres Kleingewässer auf offener Ackerfläche südlich von Hülsebeck. Standort/Geologie: Grundmoränenplatte, streifenförmig anmoorig oder Schmelzwassersande. Bodensubstrat: leicht lehmiger Sand, Schlamm. Relief: Senke. Trophie: eutroph. Wasserstufe: frisch bis wechselfeucht. Kleingewässer in einem Soll, überwiegend beschattet. Im Sommer ohne Wasserführung, im August feuchter Schlamm Boden auf dem Beckengrund. Dominanz von Flutrasen. Mit diesem verzahnte kleinflächige Binsenbestände. Auf den Böschungen und an den südlichen und westlichen Sollrändern Gehölz mit Zitter-Pappeln. Das Soll ist von einem Saum von ca. 3 m bis ca. 7 m Breite mit ruderalen Grasfluren umgeben. Wertbestimmende Kriterien: Trittsteinbiotop; Vorkommen seltener / gefährdeter Pflanzenart (Rasen-Segge (RL Bbg 2)).</p>								
<b>Charakteristische Pflanzenarten</b>								
Populus tremula d			Carex cespitosa (RL Bbg 2) v Glyceria fluitans d Juncus effusus v					
<b>Angaben zu Fauna</b>								
<b>Begehungen</b>	<b>Bearbeiter</b>	<b>Zeitraum</b>		<b>Anzahl</b>	<b>Sonstiges</b>			
	L. Bihari (ECO-CERT)	24.04.-24.08.2023		5				



<b>Biotopkartierung Brandenburg Grundbogen</b>	<b>Hülsebeck / LK Prignitz</b>
--	--------------------------------

<b>Flächen- name</b>	Gehölz am Graben		<b>Kennung</b>	-		<b>Biotop lfd. Nr.</b>	<b>93</b>	
<b>Schutzstatus</b>	§		<b>Biotopausbildung</b>				2	
<b>FFH-LRT</b>	- (*)							
	<b>Hauptcode</b>	<b>Nebencode</b>						
<b>Code</b>	BG	FGBxT						
<b>Fläche in %</b>	100	-						
<b>Vegetationseinheiten</b>								
Brennnessel-Erlen-Gehölz								
<b>Beschreibung</b>								
<p>Gehölzsaum an einem Graben nördlich von Burow. Standort/Geologie: Grundmoränenplatte, streifenförmig anmoorig oder Schmelzwassersande. Bodensubstrat: leicht lehmiger Sand, großflächig leicht humos bis humos. Trophie: eutroph. Wasserstufe: frisch bis wechselfeucht. Im südlichen Biotopabschnitt beidseitiger, im Norden westseitiger Saum an einem Graben, aus Schwarz-Erlen. Wasserführung im Graben: im Frühjahr Wasser führend, im Sommer trocken gefallen. Wertbestimmendes Kriterium: Verbundfunktionen.</p> <p>Für das Biotop ist kein gesonderter Pflanzenbogen angelegt.</p>								
<b>Charakteristische Pflanzenarten</b>								
Alnus glutinosa d		Aegopodium podagraria v Glecoma hederacea v Urtica dioica v						
<b>Angaben zu Fauna</b>								
<b>Begehungen</b>	<b>Bearbeiter</b>	<b>Zeitraum</b>		<b>Anzahl</b>	<b>Sonstiges</b>			
	L. Bihari (ECO-CERT)	24.04.-24.08.2023		5				



<b>Biotopkartierung Brandenburg Grundbogen</b>	<b>Hülsebeck / LK Prignitz</b>
--	--------------------------------

<b>Flächen- name</b>	Kleingewässer am Gehölzsaum		<b>Kennung</b>	LU14007-2737SO0018		<b>Biotop lfd. Nr.</b>	<b>95</b>	
<b>Schutzstatus</b>	§		<b>Biotopausbildung</b>				2	
<b>FFH-LRT</b>	-							
	<b>Hauptcode</b>	<b>Nebencode</b>						
<b>Code</b>	SPB	SRKX	BG					
<b>Fläche in %</b>	100	-	-					
<b>Vegetationseinheiten</b>								
Flut-Schwaden-Flutrasen (50%), Brennessel-Erlen-Gehölz (50%)								
<b>Beschreibung</b>								
<p>Ein temporäres Kleingewässer auf Grünlandfläche nördlich von Burow. Standort/Geologie: Grundmoränenplatte, streifenförmig anmoorig oder Schmelzwassersande. Bodensubstrat: leicht lehmiger Sand, Schlamm. Relief: Senke. Trophie: eutroph. Wasserstufe: frisch bis wechselfeucht. Kleingewässer in einem flachen Soll, vollständig beschattet. Im Sommer ohne Wasserführung, im August feuchter Schlamm Boden auf dem Beckengrund. Dominanz von Flutrasen. Auf den Böschungen und an den Sollrändern Gehölz mit Schwarz-Erle. Mehrere Baumhöhlen (Bedeutung für hohlraumgebundene Lebensgemeinschaften). Wertbestimmendes Kriterium: Trittsteinbiotop.</p>								
<b>Charakteristische Pflanzenarten</b>								
Alnus glutinosa d			Glyceria fluitans d Urtica dioica z					
<b>Angaben zu Fauna</b>								
<b>Begehungen</b>	<b>Bearbeiter</b>	<b>Zeitraum</b>		<b>Anzahl</b>	<b>Sonstiges</b>			
	L. Bihari (ECO-CERT)	24.04.-24.08.2023		5				



<b>Biotopkartierung Brandenburg Grundbogen</b>	<b>Hülsebeck / LK Prignitz</b>
--	--------------------------------

<b>Flächen- name</b>	Kleingewässer nördlich von Burow			<b>Kennung</b>	LU14007-2737SO0019		<b>Biotop lfd. Nr.</b>	<b>97</b>
<b>Schutzstatus</b>	§			<b>Biotopausbildung</b>				<b>2</b>
<b>FFH-LRT</b>	-							
	<b>Hauptcode</b>			<b>Nebencode</b>				
<b>Code</b>	SPB	BG	GSMA					
<b>Fläche in %</b>	80	-	20					
<b>Vegetationseinheiten</b>								
Weiden-Eichen-Gehölz, Ruderale Grasflur								
<b>Beschreibung</b>								
<p>Ein temporäres Kleingewässer auf dem offenen Ackerschlag nördlich von Burow. Standort/Geologie: Grundmoränenplatte, streifenförmig anmoorig oder Schmelzwassersande. Bodensubstrat: leicht lehmiger Sand, Schlamm. Relief: Senke. Trophie: eutroph. Wasserstufe: frisch bis wechselfeucht, temporär offenes Wasser. Kleingewässer in einem tiefen Soll, vollständig beschattet. Im Sommer großflächig ohne Wasserführung, hier im August feuchter Schlamm Boden auf dem Beckengrund, kleinstflächiges Restwasser. Kein Vorkommen von Sumpfpflanzen. Auf den Böschungen und an den Sollrändern Gehölz mit Silber-Weiden, Stiel-Eichen und Zitter-Pappeln. Weiden: alte Kopfbäume (BHD bis ca. 1,5-1,6 m). Eichen ältere und Altbäume (BHD ca. 50 cm bis ca. 75-80 cm). Eine Eiche mit großem Stammriss. Mehrere Baumhöhlen, auch mit Mulm (Bedeutung für hohlraum- und / oder mulmgebundene Lebensgemeinschaften). Das Soll ist von einem Saum von ca. 4-6 m Breite mit ruderalen Grasfluren umgeben. Wertbestimmende Kriterien: Trittsteinbiotop; spezifische Kleinstrukturen.</p>								
<b>Charakteristische Pflanzenarten</b>								
Populus tremula d Quercus robur d Salix alba (RL Bbg V) d								
<b>Angaben zu Fauna</b>								
<b>Begehungen</b>	<b>Bearbeiter</b>	<b>Zeitraum</b>		<b>Anzahl</b>	<b>Sonstiges</b>			
	L. Bihari (ECO-CERT)	24.04.-24.08.2023		5				



<b>Biotopkartierung Brandenburg Grundbogen</b>	<b>Hülsebeck / LK Prignitz</b>
--	--------------------------------

<b>Flächen- name</b>	Waldstück auf Wiese	<b>Kennung</b>	-	<b>Biotop lfd. Nr.</b>	<b>105</b>
<b>Schutzstatus</b>	§	<b>Biotopausbildung</b>			<b>2</b>
<b>FFH-LRT</b>	9160				
	<b>Hauptcode</b>	<b>Nebencode</b>			
<b>Code</b>	WCFS				
<b>Fläche in %</b>	100				
<b>Vegetationseinheiten</b>					
Sternmieren-Birken-Eichen-Gehölz					
<b>Beschreibung</b>					
<p>Ein kleiner Eichen-Wald an der Schlaggrenze Grünland zu Acker südlich von Hülsebeck. Standort/Geologie: Grundmoränenplatte, streifenförmig anmoorig oder Schmelzwassersande. Bodensubstrat: leicht lehmiger Sand. Relief: eben. Trophie: eutroph bis mäßig eutroph. Wasserstufe: frisch. Ein kleiner Waldbestand. Dominante Baumart: Stiel-Eiche. Begleitbaumarten: Schwarz-Erle, Sand-Birke, Rot-Buche, Wald-Kiefer, Zitter-Pappel. Deckungsgrade - 1. BS (Ober-schicht): ca. 40-50 %, 2. BS (Mittelschicht): ca. 10-15 %; SS: ca. 50 % (d Gewöhnliche Traubenkirsche); KS: ca. 50-60 %. Der Bestand ist durch natürliche Auflichtung aufgeschlossen (abgestorbene Bäume, Windwurf einiger Bäume). Alter der Bäume: d mittelalt (BHD ca. 40 cm) bis alt (BHD ca. 70 cm, eine Buche ca. 75-80 cm), z jung (BHD ca. 15 cm bis ca. 20 cm), v ältere Bäume (Kiefer) (BHD ca. 50-55 cm). Zeigerarten mäßig eutropher Standorte: Zweiblättrige Schattenblume, Dorniger Wurmfarne, Flattergras, Pfeifengras, Vielblütige Weißwurz, Echte Sternmiere. Stehendes und liegendes, starkes Totholz, viel Totholz (Bedeutung für xylobionte Arten). Zahlreiche Hohlräume (Bedeutung für hohlraumgebundene Lebensgemeinschaften). Wertbestimmende Kriterien: Struktureichtum, hierunter insbes. spezifische Kleinstrukturen; natürliche Entwicklung.</p> <p>Das Birken-Eichen-Gehölz ist dem FFH-Lebensraumtyp 9160 (Subatlantischer oder mitteleuropäischer Stieleichenwald oder Hainbuchenwald (<i>Carpinion betuli</i> [<i>Stellario-Carpinetum</i>]) zuzuordnen.</p>					
<b>Charakteristische Pflanzenarten</b>					
Padus avium d Quercus robur d		Molinia caerulea v Stellaria holostea z			
<b>Angaben zu Fauna</b>					
<b>Begehungen</b>	<b>Bearbeiter</b>	<b>Zeitraum</b>	<b>Anzahl</b>	<b>Sonstiges</b>	
	L. Bihari (ECO-CERT)	24.04.-24.08.2023	5	Waldbogen	



<b>Biotopkartierung Brandenburg Grundbogen</b>	<b>Hülsebeck / LK Prignitz</b>
--	--------------------------------

<b>Flächen-name</b>	Eichen-Wald auf Wiese	<b>Kennung</b>	-	<b>Biotop lfd. Nr.</b>	<b>106</b>
<b>Schutzstatus</b>	§	<b>Biotopausbildung</b>			2
<b>FFH-LRT</b>	9160				
	<b>Hauptcode</b>	<b>Nebencode</b>			
<b>Code</b>	WCFS				
<b>Fläche in %</b>	100				
<b>Vegetationseinheiten</b>					
Sternmieren-Birken-Eichen-Gehölz					
<b>Beschreibung</b>					
<p>Ein kleiner Eichen-Wald auf Grünland südlich von Hülsebeck. Standort/Geologie: Grundmoränenplatte, streifenförmig anmoorig oder Schmelzwassersande. Bodensubstrat: leicht lehmiger Sand, großflächig leicht humos. Relief: eben. Trophie: eutroph bis mäßig eutroph. Wasserstufe: frisch bis (wechsel)feucht. Ein kleiner Waldbestand auf ebenem Gelände, dreiseitig von Grünland umgeben, im Norden grenzt ein Graben an Bestand. Dominante Baumart: Stiel-Eiche. Nebenbaumart: Moor-Birke. Deckungsgrade - 1. BS (Oberschicht): ca. 50-60 %, 3. BS (Unterschicht): ca. 2-3 %; SS: ca. 40-50 % (d Gewöhnliche Hasel); KS: ca. 30-40 %. Alter der Bäume: d mittelalt (BHD d ca. 25 cm bis ca. 40 cm) bis ältere Bäume (BHD ca. 60 cm), v jung (BHD ca. 15 cm bis ca. 20 cm). Zeigerarten mäßig eutropher Standorte: Moor-Birke, Rasen-Schmiele, Zweiblättrige Schattenblume, Pfeifengras, Hain-Rispengras, Vielblütige Weißwurz, Echte Sternmiere. Zeigerarten wechselfeuchter Standorte: Rasen-Schmiele, Pfeifengras. Stehendes und liegendes, starkes Totholz (Bedeutung für xylobionte Arten). Wertbestimmendes Kriterium: spezifische Kleinstrukturen. Das Birken-Eichen-Gehölz ist dem FFH-Lebensraumtyp 9160 (Subatlantischer oder mitteleuropäischer Stieleichenwald oder Hainbuchenwald (<i>Carpinion betuli</i> [<i>Stellario-Carpinetum</i>]) zuzuordnen.</p>					
<b>Charakteristische Pflanzenarten</b>					
Betula pubescens z Coryllus avelana d Quercus robur d		Molinia caerulea v			
<b>Angaben zu Fauna</b>					
<b>Begehungen</b>	<b>Bearbeiter</b>	<b>Zeitraum</b>	<b>Anzahl</b>	<b>Sonstiges</b>	
	L. Bihari (ECO-CERT)	24.04.-24.08.2023	5	Waldbogen	



<b>Biotopkartierung Brandenburg Grundbogen</b>	<b>Hülsebeck / LK Prignitz</b>
--	--------------------------------

<b>Flächen- name</b>	Eichenwäldchen südlich von Hülse- beck	<b>Kennung</b>	LU14007-2737SO0057	<b>Biotop lfd. Nr.</b>	<b>109</b>
<b>Schutzstatus</b>	§	<b>Biotopausbildung</b>			<b>2</b>
<b>FFH-LRT</b>	9160				
	<b>Hauptcode</b>	<b>Nebencode</b>			
<b>Code</b>	WCFS				
<b>Fläche in %</b>	100				
<b>Vegetationseinheiten</b>					
Sternmieren-Birken-Eichen-Gehölz					
<b>Beschreibung</b>					
<p>Ein kleiner Eichen-Wald auf Grünland zu Acker südlich von Hülsebeck. Standort/Geologie: Grundmoränenplatte, streifenförmig anmoorig oder Schmelzwassersande. Bodensubstrat: leicht lehmiger Sand, kleinflächig leicht humos. Relief: eben. Trophie: eutroph bis mäßig eutroph. Wasserstufe: frisch bis kleinflächig (wechsel)feucht. Ein kleiner Laubwaldbestand. Dominante Baumart: Stiel-Eiche. Begleitbaumarten: Schwarz-Erle, Moor-Birke. Deckungsgrade - 1. BS (Ober-schicht): ca. 60 %, 2. BS (Mittelschicht): ca. 1-2 %; 3. BS (Unterschicht): ca. 2-3 %; SS: ca. 50-60 % (d Gewöhnliche Traubenkirsche); KS: ca. 25-30 %. Alter der Bäume: d mittelalt (BHD ca. 30 cm bis ca. 40 cm), z ältere Bäume (BHD ca. 50 cm bis ca. 60 cm), v jung (BHD ca. 15 cm bis ca. 20 cm) und alt (BHD ca. 70 cm). Zeigerarten mäßig eutropher Standorte: Dorniger Wurmfarne, Zweiblättrige Schattenblume, Flattergras, Pfeifengras, Vielblütige Weißwurz, Adlerfarn, Echte Sternmiere. Stehendes und liegendes, starkes Totholz, viel Totholz (Bedeutung für xylobionte Arten). Wertbestimmendes Kriterium: spezifische Kleinstrukturen.</p> <p>Das Birken-Eichen-Gehölz ist dem FFH-Lebensraumtyp 9160 (Subatlantischer oder mitteleuropäischer Stieleichenwald oder Hainbuchenwald (<i>Carpinion betuli</i> [<i>Stellario-Carpinetum</i>]) zuzuordnen.</p>					
<b>Charakteristische Pflanzenarten</b>					
Padus avium d Quercus robur d		Molinia caerulea v Stellaria holostea z			
<b>Angaben zu Fauna</b>					
<b>Begehungen</b>	<b>Bearbeiter</b>	<b>Zeitraum</b>	<b>Anzahl</b>	<b>Sonstiges</b>	
	L. Bihari (ECO-CERT)	24.04.-24.08.2023	5	Waldbogen	



<b>Biotopkartierung Brandenburg Grundbogen</b>	<b>Hülsebeck / LK Prignitz</b>
--	--------------------------------

<b>Flächen-name</b>	Kleingewässer auf Brache			<b>Kennung</b>	LU14007-2737SO0047		<b>Biotop lfd. Nr.</b>	<b>114</b>
<b>Schutzstatus</b>	§			<b>Biotopausbildung</b>				<b>2</b>
<b>FFH-LRT</b>	-							
	<b>Hauptcode</b>			<b>Nebencode</b>				
<b>Code</b>	SPB	BG	SNL					
<b>Fläche in %</b>	100	-	-					
<b>Vegetationseinheiten</b>								
Efeu-Schlehen-Eichen-Gehölz (95 %), Schwimmdecke der Kleinen Wasserlinse (2 %)								
<b>Beschreibung</b>								
<p>Temporäre Kleingewässer auf einer Ackerbrache südlich von Hülsebeck. Standort/Geologie: Grundmoränenplatte, streifenförmig anmoorig oder Schmelzwassersande. Bodensubstrat: leicht lehmiger Sand, Schlamm, kleinflächig mergelig. Relief: Senke. Trophie: eutroph. Wasserstufe: frisch bis wechselfeucht, kleinflächig offenes Wasser. Kleingewässer wahrscheinlich in einer alten Substratentnahmegrube mit drei Teilbecken. Die Kleingewässer sind vollständig beschattet. Im Sommer teilweise ohne Wasserführung, im August in zwei Becken geringe Wassermengen, sonst feuchter Schlammboden auf den Beckengründen. Freie (vegetationslose) Wasserfläche ca. 3 % der Biotopfläche. In einem Becken Schwimmdecke mit Wasserlinse, sonst kein Vorkommen von Sumpfpflanzen. Dominanz von Eichen-Gehölz (hohe Deckungsgrade, auch Bodendeckung, durch Efeu). Mehrere Altbäume: Weiden (BHD ca. 90-95 cm), Eiche (BHD bis ca. 85-90 cm). Stehendes, starkes Totholz, abgestorbene Starkäste (Bedeutung für xylobionte Arten). Wertbestimmende Kriterien: Trittsteinbiotop; spezifische Kleinstrukturen.</p>								
<b>Charakteristische Pflanzenarten</b>								
Hedera helix d Prunus spinosa d Quercus robur d			Lemna minor v					
<b>Angaben zu Fauna</b>								
<b>Begehungen</b>	<b>Bearbeiter</b>	<b>Zeitraum</b>		<b>Anzahl</b>	<b>Sonstiges</b>			
	L. Bihari (ECO-CERT)	24.04.-24.08.2023		5				



<b>Biotopkartierung Brandenburg Grundbogen</b>	<b>Hülsebeck / LK Prignitz</b>
--	--------------------------------

<b>Flächen- name</b>	Eschenwald südwestlich von Hülse- beck	<b>Kennung</b>	LU14007-2737SO0007	<b>Biotop lfd. Nr.</b>	<b>123</b>
<b>Schutzstatus</b>	§	<b>Biotopausbildung</b>			<b>2</b>
<b>FFH-LRT</b>	-				
	<b>Hauptcode</b>	<b>Nebencode</b>			
<b>Code</b>	WEP				
<b>Fläche in %</b>	100				
<b>Vegetationseinheiten</b>					
Gundermann-Erlen-Eschen-Gehölz, Brennessel-Eschen-Erlen-Gehölz					
<b>Beschreibung</b>					
<p>Ein eschen-Wald am Schlatbach südwestlich von Hülsebeck. Standort/Geologie: Grundmoränenplatte, streifenförmig anmoorig oder Schmelzwassersande. Bodensubstrat: kiesiger, leicht lehmiger Sand, überwiegend humos. Relief: eben. Trophie: eutroph. Wasserstufe: frisch bis feucht. Ein kleiner Laubwaldbestand. Dominante Baumarten: Schwarz-Erle, Gewöhnliche Esche. Deckungsgrade - 1. BS (Oberschicht): ca. 80 %, 2. BS (Mittelschicht): ca. 20-25 %; 3. BS (Unterschicht): ca. 10 %; SS: ca. 30-40 % (d junge Bäume); KS: ca. 85-90 %. In der KS z Eschen. Alter der Bäume: d mittelalt (BHD ca. 30 cm bis ca. 40 cm), z jung (BHD ca. 10-15 cm), v ältere Bäume und alt (Erle &gt; 50 cm) (BHD ca. 50 cm bis ca. 60 cm), 1 Ex. Esche BHD ca. 80 cm, 1 Ex. Ulme BHD ca. 60-65 cm. Im westlichen Biotopbereich Dominanz von jungen Erlen (BHD ca. 5-8 cm bis ca. 20 cm). Stehendes und liegendes, starkes Totholz, viel Totholz (Bedeutung für xylobionte Arten). Mehrere Baumhöhlen (Bedeutung für hohlraumgebundene Lebensgemeinschaften). Wertbestimmende Kriterien: Struktureichtum, insbes. spezifische Kleinstrukturen, vertikale Schichtung; Vorkommen gefährdeter Pflanzenart (Sumpfpippau).</p>					
<b>Charakteristische Pflanzenarten</b>					
Alnus glutinosa d Fraxinus excelsior d		Crepis paludosa (RL Bbg 3) v Geum urbanum d Glecoma hederacea d			
<b>Angaben zu Fauna</b>					
<b>Begehungen</b>	<b>Bearbeiter</b>	<b>Zeitraum</b>	<b>Anzahl</b>	<b>Sonstiges</b>	
	L. Bihari (ECO-CERT)	24.04.-24.08.2023	5	Waldbogen	



<b>Biotopkartierung Brandenburg Grundbogen</b>	<b>Hülsebeck / LK Prignitz</b>
--	--------------------------------

<b>Flächen- name</b>	Kleingewässer am Eschenwald		<b>Kennung</b>	LU14007-2737SO0008		<b>Biotop lfd. Nr.</b>	<b>124</b>	
<b>Schutzstatus</b>	§		<b>Biotopausbildung</b>				2	
<b>FFH-LRT</b>	-							
	<b>Hauptcode</b>	<b>Nebencode</b>						
<b>Code</b>	SPB	SRKX	GSMA	SRKI				
<b>Fläche in %</b>	100	-	-	-				
<b>Vegetationseinheiten</b>								
Flut-Schwaden-Flutrasen (60 %), Quecken-Brennnessel-Hochstaudenflur (30 %), Igelkolben-Kleintrüchicht (10 %)								
<b>Beschreibung</b>								
<p>Temporäre Kleingewässer am Nordrand von einem Eschenwald südwestlich von Hülsebeck. Standort/Geologie: Grundmoränenplatte, streifenförmig anmoorig oder Schmelzwassersande. Bodensubstrat: leicht lehmiger Sand, Schlamm. Relief: Senke. Trophie: eutroph. Wasserstufe: frisch bis wechselfeucht. Kleingewässer in einem Soll. Großflächig beschattet. Im Sommer ohne Wasserführung, im August feuchter Schlammboden auf dem Beckengrund. Dominanz von Flutrasen und Kleintrüchicht. Ackerseitig ruderale Hochstaudenflur. Wertbestimmendes Kriterium: Trittssteinbiotop.</p>								
<b>Charakteristische Pflanzenarten</b>								
		Glyceria fluitans d Sparganium erectum z Urtica dioica d						
<b>Angaben zu Fauna</b>								
<b>Begehungen</b>	<b>Bearbeiter</b>	<b>Zeitraum</b>		<b>Anzahl</b>	<b>Sonstiges</b>			
	L. Bihari (ECO-CERT)	24.04.-24.08.2023		5				



<b>Biotopkartierung Brandenburg Grundbogen</b>	<b>Hülsebeck / LK Prignitz</b>
--	--------------------------------

<b>Flächen- name</b>	Zwei Kleingewässer			<b>Kennung</b>	LU14007- 2737SO0002*		<b>Biotop lfd. Nr.</b>	<b>125</b>
<b>Schutzstatus</b>	§			<b>Biotopausbildung</b>				<b>2</b>
<b>FFH-LRT</b>	-							
	<b>Hauptcode</b>	<b>Nebencode</b>						
<b>Code</b>	SPB	BG						
<b>Fläche in %</b>	100	-						
<b>Vegetationseinheiten</b>								
Brennnessel-Erlen-Gehölz								
<b>Beschreibung</b>								
<p>Ein Biotopkomplex mit zwei temporären Kleingewässern südwestlich von Hülsebeck. Standort/Geologie: Grundmoränenplatte, streifenförmig anmoorig oder Schmelzwassersande. Bodensubstrat: leicht lehmiger Sand, sandiger Lehm, Schlamm, teilweise Mergel. Relief: Senke. Trophie: eutroph. Wasserstufe: frisch bis wechselfeucht. Vermutlich eine alte Substratentnahmestelle mit zwei Teilbecken. Stark heterogene Substratzusammensetzung auf kleinem Raum. Ausprägung von naturnahen Kleingewässern. Vollständig beschattet. Im Sommer ohne Wasserführung, im August feuchter Schlamm Boden auf den Beckengründen. In den temporär Wasser führenden Bereichen vereinzelte Exemplare von Sumpfpflanzen. Der Biotopbereich ist überwiegend von einem Erlen-Gehölz eingenommen. Wertbestimmendes Kriterium: Trittsteinbiotop.</p> <p>* LU14007-2737SO0001</p>								
<b>Charakteristische Pflanzenarten</b>								
Alnus glutinosa d			Glyceria fluitans v Lycopus europaeus v Urtica dioica d					
<b>Angaben zu Fauna</b>								
<b>Begehungen</b>	<b>Bearbeiter</b>	<b>Zeitraum</b>		<b>Anzahl</b>	<b>Sonstiges</b>			
	L. Bihari (ECO-CERT)	24.04.-24.08.2023		5				



<b>Biotopkartierung Brandenburg Grundbogen</b>	<b>Hülsebeck / LK Prignitz</b>
--	--------------------------------

<b>Flächen- name</b>	Junges Gehölz am Graben		<b>Kennung</b>	-		<b>Biotop lfd. Nr.</b>	<b>138</b>	
<b>Schutzstatus</b>	§		<b>Biotopausbildung</b>				2	
<b>FFH-LRT</b>	- (*)							
	<b>Hauptcode</b>	<b>Nebencode</b>						
<b>Code</b>	BG	FGUxW						
<b>Fläche in %</b>	100	-						
<b>Vegetationseinheiten</b>								
Rohr-Glanzgras-Weiden-Gehölz								
<b>Beschreibung</b>								
<p>Gehölzsaum an einem Graben nördlich von Burow. Standort/Geologie: Grundmoränenplatte, streifenförmig anmoorig oder Schmelzwassersande. Bodensubstrat: leicht lehmiger Sand, leicht humos bis humos. Trophie: eutroph. Wasserstufe: frisch bis wechselfeucht. Junge Kopfweiden auf der Westseite eines Grabens. Wasserführung im Graben: im Frühjahr Wasser führend, im Sommer trocken gefallen.</p>								
<b>Charakteristische Pflanzenarten</b>								
Salix alba (RL Bbg V)d		Phalaris arundinacea z						
<b>Angaben zu Fauna</b>								
<b>Begehungen</b>	<b>Bearbeiter</b>	<b>Zeitraum</b>		<b>Anzahl</b>	<b>Sonstiges</b>			
	L. Bihari (ECO-CERT)	24.04.-24.08.2023		5				



<b>Biotopkartierung Brandenburg Grundbogen</b>	<b>Hülsebeck / LK Prignitz</b>
--	--------------------------------

<b>Flächen- name</b>	Kleingewässer an der Baumhecke			<b>Kennung</b>	LU14007-2737SO0012		<b>Biotop lfd. Nr.</b>	<b>141</b>
<b>Schutzstatus</b>	§			<b>Biotopausbildung</b>				<b>2</b>
<b>FFH-LRT</b>	-							
	<b>Hauptcode</b>	<b>Nebencode</b>						
<b>Code</b>	SPB	BG	SRKX					
<b>Fläche in %</b>	100	-	-					
<b>Vegetationseinheiten</b>								
Brennnessel-Weiden-Erlen-Gehölz (80 %), Flut-Schwaden-Flutrasen (20 %)								
<b>Beschreibung</b>								
Ein temporäres Kleingewässer südlich von Hülsebeck. Standort/Geologie: Grundmoränenplatte, streifenförmig anmoorig oder Schmelzwassersande. Bodensubstrat: leicht lehmiger Sand, Schlamm. Relief: Senke. Trophie: eutroph. Wasserstufe: frisch bis wechselfeucht. Kleingewässer, überwiegend beschattet. Im Sommer ohne Wasserführung, im August feuchter Schlammboden auf dem Beckengrund. Im temporär Wasser führenden Bereich Flutrasen. Der Biotopbereich ist überwiegend von einem Erlen-Gehölz eingenommen. Wertbestimmendes Kriterium: Trittsteinbiotop.								
<b>Charakteristische Pflanzenarten</b>								
Alnus glutinosa d			Glyceria fluitans z Urtica dioica d					
<b>Angaben zu Fauna</b>								
<b>Begehungen</b>	<b>Bearbeiter</b>	<b>Zeitraum</b>		<b>Anzahl</b>	<b>Sonstiges</b>			
	L. Bihari (ECO-CERT)	24.04.-24.08.2023		5				



<b>Biotopkartierung Brandenburg Grundbogen</b>	<b>Hülsebeck / LK Prignitz</b>
--	--------------------------------

<b>Flächen- name</b>	Kleingewässer bei Hülsebeck		<b>Kennung</b>	LU14007-2737SO0048		<b>Biotop lfd. Nr.</b>	<b>148</b>	
<b>Schutzstatus</b>	§		<b>Biotopausbildung</b>				2	
<b>FFH-LRT</b>	-							
	<b>Hauptcode</b>	<b>Nebencode</b>						
<b>Code</b>	SPB	BG						
<b>Fläche in %</b>	100	-						
<b>Vegetationseinheiten</b>								
Weiden-Traubenkirschen-Gehölz								
<b>Beschreibung</b>								
Ein temporäres Kleingewässer südlich von Hülsebeck. Standort/Geologie: Grundmoränenplatte, streifenförmig anmoorig oder Schmelzwassersande. Bodensubstrat: leicht lehmiger Sand, Schlamm. Relief: Senke. Trophie: eutroph. Wasserstufe: frisch bis wechselfeucht. Kleingewässer auf dem offenen Ackerschlag, vollständig beschattet. Im Sommer ohne Wasserführung, im August feuchter Schlamm Boden auf dem Beckengrund. Vorkommen von vereinzelt Ex- von Sumpfpflanzen. Der Biotopbereich ist von einem Traubenkirschen-Gehölz eingenommen. Wertbestimmendes Kriterium: Trittsteinbiotop.								
<b>Charakteristische Pflanzenarten</b>								
Padus avium d		Solanum dulcamara v						
<b>Angaben zu Fauna</b>								
<b>Begehungen</b>	<b>Bearbeiter</b>	<b>Zeitraum</b>		<b>Anzahl</b>	<b>Sonstiges</b>			
	L. Bihari (ECO-CERT)	24.04.-24.08.2023		5				



**Bestandesbeschreibung**

BEA	HR		Baum Stauch			Deck %	WK	WSP		MF		BES
								min	max	1	2	
1	0	-	S	E	I	2	3	5	4	8	1	9
1	0	-	R	B	U	1	4	6	4	8	1	9
1	0	2	R	E	R	1	4	5	5	6	4	4
1	0	-	G	B	I		1	4	4	5	8	4
1	0	-	M	B	I		1	5	5	5	8	4
1	0	-	A	S			1	5	4	5	2	4
1	0	-	B	B			1	6	6	6	8	4
3	0	-	R	B	U	2	4	4	4	4	1	4
3	0	-	S	E	I		5	4	4	4	7	4
3	0	-	G	E	S		1	4	4	5	8	4
4	0	-	S	H	A	2	2	-	-	-	-	-
4	0	-	R	B	U		5	3	1	3	7	4
4	0	-	G	E	S		4	1	1	2	7	4
4	0	-	S	E	I		1	2	1	3	8	4
4	0	-	F	L	B		1	-	-	-	-	-
4	0	-	G	E	F		1	-	-	-	-	-
4	0	-	W	G	E		1	-	-	-	-	-

**Naturnähe**

5

**Bestandesstruktur**

Bestandesschluss- gradverteilung	1	2	3	4	5
-------------------------------------	---	---	---	---	---

Bestandesentwicklung	1	2	4	9
----------------------	---	---	---	---

Vertikalstufung				
OB	1	8	5	
ZW	1	8	5	
UN	1	8	5	
Biotop	1	3	8	

**Kleinstrukturen**

Horst	8	1	3	5
Höhle	0	1	8	5
Stammbruch	8	1	3	5
Dickstämmig	0	1	3	8
Wurzelteller	8	1	3	5
Erdbildungen	8	1	3	5
Nassstellen	8	1	3	5

**Totholz**

	<20	>20-35	>35-50	Stück	>50	Stück	
stehend						Ø	BHD
liegend						Ø	am stärksten Ende
abgängig						Ø	BHD

**Waldränder**

Trauf			
Innenrand	lfm		Laubholz
HR			Nadelholz

Waldsaum			
	lfm		Laubholz
			Nadelholz

Waldmantel			
	lfm		Laubholz
			Nadelholz

Aussenrand	lfm	8	Laubholz
HR	9	350	Nadelholz

	lfm		Laubholz
			Nadelholz

	lfm		Laubholz
			Nadelholz

**Bemerkungen**

-



**Flächenname** Waldstück auf Wiese

**Biotop lfd. Nr.**

105

**Nr. DTK 10**

2 7 3 7 - S O

-

-

### Bestandesbeschreibung

BEA	HR	Baum Stauch	Deck %	WK	WSP		MF		BES
					min	max	1	2	
1	0	-	S E I	3 6	6	5 7	1		9
1	0		R B U	5 6	1	7	7		9
1	0	-	R E R	3 5	4	5	7		9
1	0	-	G B I	3 5	4	5	7		4
1	0	-	A S	2 5	4	5	8		4
1	0	-	G K I	1 7	7	7	8		9
3	0	-	R B U	7 4	4	4	1		4
3	0	-	S E I	2 4	4	4	8		4
3	0	-	R E R	2 4	4	4	8		4
3	0	-	G B I	2 4	4	4	8		4
3	0	-	A S	2 4	4	4	8		4
4	0	-	G T K	2 9	-	-	-		-
4	0	-	S H A	1 5	-	-	-		-
4	0	-	S H O	2	-	-	-		-
4	0	-	R B U	1 1	1	1	8		4
4	0	-	S E I	1 1	1	1	8		4
4	0	-	G E F	1	-	-	-		-
4	0	-	S T B	1	-	-	-		-

**Naturnähe**

4

### Bestandesstruktur

Bestandesschluss- gradverteilung	1	<del>2</del>	3	4	5
-------------------------------------	---	--------------	---	---	---

Bestandesentwicklung	1	<del>2</del>	4	9
----------------------	---	--------------	---	---

Vertikalstufung				
OB	1	<del>3</del>	5	
ZW	1	<del>3</del>	5	
UN	1	3	5	
Biotop	1	<del>3</del>	5	

### Kleinstrukturen

Horst	<del>0</del>	1	3	5
Höhle	0	1	<del>3</del>	5
Stammbruch	<del>0</del>	1	3	5
Dickstämmig	0	1	3	<del>5</del>
Wurzelteller	<del>0</del>	1	3	5
Erdbildungen	<del>0</del>	1	3	5
Nassstellen	<del>0</del>	1	3	5

### Totholz -

	<20	>20-35	>35-50	Stück	>50	Stück	
stehend						Ø	BHD
liegend						Ø	am stärksten Ende
abgängig						Ø	BHD

### Waldränder

Trauf			
Innenrand	lfm		Laubholz
HR			Nadelholz

Waldsaum		
lfm		Laubholz
		Nadelholz

Waldmantel		
lfm		Laubholz
		Nadelholz

Aussenrand	400	lfm	<del>3</del>	Laubholz
HR	9			Nadelholz

lfm		Laubholz
		Nadelholz

lfm		Laubholz
		Nadelholz

### Bemerkungen

-



**Flächenname** Eichen-Wald auf Wiese

**Biotop lfd. Nr.** 106

**Nr. DTK 10** 2 7 3 7 - S O

### Bestandesbeschreibung

BEA	HR		Baum Stauch			Deck %	WK	WSP		MF		BES
								min	max	1	2	
1	0	-	S	E	I	3	9	6	5	7	1	9
1	0		M	B	I	1	0	5	4	5	1	4
1	0	-	R	E	R		4	5	4	6	7	9
1	0	-	R	B	U		3	6	5	7	7	9
1	0	7	G	D	G		2	6	6	6	2	2
1	0	-	A	S			1	5	4	5	8	4
1	0	-	B	A	H		1	5	4	5	8	4
4	0	-	S	H	A	2	5	-	-	-	-	-
4	0	-	G	T	K	1	5	-	-	-	-	-
4	0	-	S	T	K		3	-	-	-	-	-
4	0	-	B	A	H		1	4	1	4	8	4
4	0	-	R	B	U		1	4	1	4	8	4
4	0	-	S	E	I		1	4	1	4	8	4
4	0	-	G	E	F		1	-	-	-	-	-
4	0	-	W	G	E		1	-	-	-	-	-
4	0	-	E	B	R		1	-	-	-	-	-
4	0	-	E	B			1	-	-	-	-	-

**Naturnähe**

4

### Bestandesstruktur

Bestandesschluss- gradverteilung	1	2	3	4	5
-------------------------------------	---	---	---	---	---

Bestandesentwicklung	1	2	4	9
----------------------	---	---	---	---

Vertikalstufung				
OB	1	3	5	
ZW	1	3	5	
UN	1	3	5	
Biotop	1	3	5	

### Kleinstrukturen

Horst	8	1	3	5
Höhle	8	1	3	5
Stammbruch	8	1	3	5
Dickstämmig	0	1	3	5
Wurzelteller	8	1	3	5
Erdbildungen	8	1	3	5
Nassstellen	8	1	3	5

### Totholz

	<20	>20-35	>35-50	Stück	>50	Stück	
stehend							Ø BHD
liegend							Ø am stärksten Ende
abgängig							Ø BHD

### Waldränder

Trauf			
Innenrand	lfm		Laubholz
HR			Nadelholz

Waldsaum			
	lfm		Laubholz
			Nadelholz

Waldmantel			
	lfm		Laubholz
			Nadelholz

Aussenrand	300	lfm	Laubholz
HR	9		Nadelholz

	lfm		Laubholz
			Nadelholz

	lfm		Laubholz
			Nadelholz

### Bemerkungen

-



**Flächenname** Eichenwäldchen südlich von Hülsebeck

**Biotop lfd. Nr.**

109

**Nr. DTK 10**

2 7 3 7 - S O

## Bestandesbeschreibung

BEA	HR		Baum Stauch			Deck %		WK	WSP		MF		BES
									min	max	1	2	
1	0	-	S	E	I		5 6	6	5	7	1		9
1	0		M	B	I			2 5	4	5	8		4
1	0	-	R	E	R			2 5	4	6	8		9
3	0	-	S	E	I			1 5	5	5	8		4
3	0	-	M	B	I			1 5	4	5	8		4
4	0	-	G	T	K		5 4	-	-	-	-		-
4	0	-	S	H	A			2 -	-	-	-		-
4	0	-	S	E	I			1 3	1	4	8		4
4	0	-	G	E	F			1 -	-	-	-		-
4	0	-	W	G	E			1 -	-	-	-		-
4	0	-	E	B				1 -	-	-	-		-

**Naturnähe**

4

## Bestandesstruktur

Bestandesschluss- gradverteilung	1	2	3	4	5
-------------------------------------	---	---	---	---	---

Bestandesentwicklung	1	2	4	9
----------------------	---	---	---	---

Vertikalstufung				
OB	1	3	5	
ZW	1	3	5	
UN	1	3	5	
Biotop	1	3	5	

## Kleinstrukturen

Horst	8	1	3	5
Höhle	8	1	3	5
Stammbruch	8	1	3	5
Dickstämmig	0	1	3	5
Wurzelteller	8	1	3	5
Erdbildungen	8	1	3	5
Nassstellen	8	1	3	5

## Totholz

	<20	>20-35	>35-50	Stück	>50	Stück	
stehend							Ø BHD
liegend							Ø am stärksten Ende
abgängig							Ø BHD

## Waldränder

Trauf			
Innenrand	lfm		Laubholz
HR			Nadelholz

Waldsaum			
	lfm		Laubholz
			Nadelholz

Waldmantel			
	lfm		Laubholz
			Nadelholz

Aussenrand	380	lfm	Laubholz
HR	9		Nadelholz

	lfm		Laubholz
			Nadelholz

	lfm		Laubholz
			Nadelholz

## Bemerkungen

-



**Flächenname** Eschenwald südwestlich von Hülsebeck

**Biotop lfd. Nr.**

123

**Nr. DTK 10**

2 7 3 7 - S O

## Bestandesbeschreibung

BEA	HR		Baum Stauch			Deck %	WK	WSP		MF		BES
								min	max	1	2	
1	0	-	R	E	R	5	4	6	5	7	1	9
1	0		G	E	S	2	0	5	5	8	1	9
1	0	-	B	A	H		5	6	5	6	7	4
1	0	-	W	R	U		1	6	6	6	8	9
3	0	3	R	E	R	1	0	3	3	4	4	2
3	0	-	R	E	R		5	4	3	4	7	9
3	0	-	B	A	H		5	4	3	5	7	4
3	0	-	G	E	S		5	4	3	5	7	4
4	0	-	G	E	S	2	2	3	1	3	1	4
4	0	-	R	E	R	1	0	3	1	3	1	4
4	0	-	B	A	H		5	4	1	4	7	4
4	0	-	S	H	A		5	-	-	-	-	-
4	0	-	E	B	R	2	-	-	-	-	-	-
4	0	-	W	R	U		1	2	2	2	8	4

**Naturnähe**

4

## Bestandesstruktur

Bestandesschluss- gradverteilung	1	2	3	4	5
-------------------------------------	---	---	---	---	---

Bestandesentwicklung	1	2	4	9
----------------------	---	---	---	---

Vertikalstufung				
OB	1	3	5	
ZW	1	3	5	
UN	1	3	5	
Biotop	1	3	5	

## Kleinstrukturen

Horst	0	1	3	5
Höhle	0	1	3	5
Stammbruch	0	1	3	5
Dickstämmig	0	1	3	5
Wurzelteller	0	1	3	5
Erdbildungen	0	1	3	5
Nassstellen	0	1	3	5

## Totholz

	<20	>20-35	>35-50	Stück	>50	Stück	
stehend						Ø	BHD
liegend						Ø	am stärksten Ende
abgängig						Ø	BHD

## Waldränder

Trauf			
Innenrand	lfm		Laubholz
HR			Nadelholz

Waldsaum		
lfm		Laubholz
		Nadelholz

Waldmantel		
500	lfm	Laubholz
9		Nadelholz

Aussenrand	420	lfm	Laubholz
HR	9		Nadelholz

lfm		Laubholz
		Nadelholz

lfm		Laubholz
		Nadelholz

## Bemerkungen

-



## Anlage 4 - Pflanzenbögen



PFLANZENBOGEN BIOTOP-, FFH-KARTIERUNG

Biotop-Nr: 6

d z v	GEHÖLZE		Alliu.olera		Cardu.acant		Dryop.carth		Holos.umbel		Miliu.effus		Ranun.acris		Trago.prate
	Acer.campe		Alliu.schoe		Cardu.crisp		Dryop.crist		Honke.peplo		Moehr.trine		Ranun.aquat		Trago.p.min
	Acer.plata		Alliu.scoro		Cardu.nutan		Dryop.dilat		Horde.europ		Molin.caeru		Ranun.arven		Trien.europ
	x Acer.pseud		Alliu.ursin		Carex.acuta		Echin.crus-		Horde.murin		Mycel.mural		Ranun.auric		Trifo.arven
	Aescu.hippo		Alliu.vinea	x	Carex.acuti		Echiu.vulga		Horde.secal		Myoso.arven		Ranun.bulbo		Trifo.campe
x	Alnus.gluti		Alope.aequa		Carex.appro		Eleoc.acicu		Horde.vulga		Myoso.laxa		Ranun.circi		Trifo.dubiu
	Alnus.incan		Alope.genic		Carex.arena		Eleoc.palus		Hotto.palus		Myoso.praec		Ranun.ficar		Trifo.fragi
	Andro.polif		Alope.prate		Carex.canes		Eleoc.parvu		Hydro.m.-r.		Myoso.ramos		Ranun.flamm		Trifo.hybri
	Berbe.vulga		Alth.offic		Carex.cespi		Eleoc.quinq		Hydro.vulga		Myoso.scorp		Ranun.lanug		Trifo.mediu
	Betul.humil		Alyss.alyss		Carex.demis		Eleoc.unigl		Hyper.macul		Myoso.stric		Ranun.lingu		Trifo.prate
	Betul.pendu		Amara.retro		Carex.digit		Elode.canad		Hyper.perfo		Myoso.sylva		Ranun.repen		Trifo.repen
	Betul.pubes		Ammop.arena		Carex.disti		Elymu.canin		Hyper.tetra		Myoso.aquat		Ranun.scele		Trifo.stria
	Callu.vulga		Anaga.arven		Carex.echin	x	Elymu.repen		Hypoc.radic		Myosu.minim		Rapha.rapha		Trigl.marit
	Carpi.betul		Anchu.arven		Carex.elata		Epilo.angus		Impat.gland		Myrio.alter		Resed.lutea		Trigl.palus
	Casta.sativ		Anchu.offic		Carex.elong		Epilo.cilia		Impat.noli-		Myrio.spica		Resed.luteo		Tripl.marit
	Clema.vital		Anemo.nemor		Carex.flacc		Epilo.hirsu		Impat.parvi		Myrio.verti		Reyno.japon		Troll.europ
	Cornu.sangu		Anemo.ranun		Carex.hirta		Epilo.palus		Epilo.brita		Najas.inter		Reyno.sacha		Turrit.glab
	Coryl.avell		Angel.archg		Carex.lasio		Epilo.parvi		Inula.salic		Najas.marin		Rhina.angus		Tussi.farfa
	Crata.laevi		Angel.sylve		Carex.lepid		Epilo.roseu		Iris.pseud		Nardu.stric		Rhync.alba		Typha.angus
	x Crata.monog		Anthe.arven		Carex.limos		Epipa.helle		Isole.setac		Nastu.offic		Rorip.amphi		Typha.latif
	Cytis.scopa		Anthe.cotul		Carex.nigra		Epipa.palus		Jasio.monta		Neott.nidus		Rorip.austr	x	Urtic.dioic
	Empet.nigru		Anthe.tinct		Carex.ovali		Equis.arven		Juncu.acuti		Nupha.lutea		Rorip.palus		Urtic.urens
	Erica.tetra		Anthe.lilia		Carex.p'cea		Equis.fluvi		Juncu.alpin		Nymph.alba		Rorip.sylve		Utric.inter
	Euony.europ		Anthe.ramos		Carex.panic		Equis.palus		Juncu.artic		Odont.vulga		Rumex.aceto		Utric.minor
	Fagus.sylva		Antho.arist		Carex.pilul		Equis.prate		Juncu.bufon		Oenan.aquat		Rumex.aclla		Utric.vulga
	Frang.alnus		Anthu.odora		Carex.pseud		Equis.sylva		Juncu.bulbo		Oenan.fistu		Rumex.congl		Valer.dioic
	x Fraxi.excel		Anthr.sylve		Carex.remot		Erant.hyema		Juncu.compr		Oenan.lache		Rumex.crisp		Valer.excel
	Heder.helix		Anthy.vulne		Carex.ripar		Eriop.angus		Juncu.congl		Oenot.bienn		Rumex.hydro		Valer.offic
	Hippo.rhamn		Apera.spica		Carex.rostr		Eriop.latif		Juncu.effus		Oenot.glazi		Rumex.marit		Valer.sambu
	Humul.lupul		Aphan.arven		Carex.serot		Eriop.vagin		Juncu.gerar		Oenot.rubri		Rumex.obtus		Valer.denta
	Ilex.aquif		Apium.grave		Carex.sylva		Erodi.cicut		Juncu.infle		Onobr.vicii		Rumex.sangu		Valer.locus
	Larix.decid		Apium.repen		Carex.vesic		Eryng.campe		Juncu.marit		Ononi.repen		Rumex.thyrs		Verba.nigru
	Ledum.palus		Arabi.thali		Carex.vulpi		Eryng.marit		Juncu.ranar		Ononi.spino		Ruppi.marit		Verba.thaps
	Lonic.peric		Arcti.lappa		Carli.vulga		Erysi.cheir		Juncu.squar		Onopo.acant		Sagin.nodos		Verbe.offic
	Lonic.xylos		Arcti.minus		Carum.carvi		Eupat.canna		Juncu.subno		Ophio.vulga		Sagin.procu		Veron.anaga
	Malus.domes		Arcti.nemor		Centa.cyanu		Eupho.cypar		Juncu.tenui		Orchi.mascu		Sagit.sagit		Veron.arven
	Malus.sylve		Arcti.tomen		Centa.jacea		Eupho.esula		Knaut.arven		Orchi.purpu		Salic.europ		Veron.becca
	Myric.gale		Arena.serpi		Centa.scabi		Eupho.exigu		Koele.glauc		Origa.vulga		Salso.kali		Veron.chama
	x Padus.avium		Armer.elong		Centa.stoeb		Eupho.helio		Koele.macra		Ornit.umbel		Salvi.prate		Veron.heder
	Padus.serot		Armer.marit		Centa.eryth		Eupho.palus		Koele.pyram		Ornit.perpu		Samol.valer		Veron.longi
	Parth.inser		Armor.rusti		Centa.litto		Euphr.stric		Lactu.serri		Osmun.regal		Sangu.minor		Veron.offic
	Picea.abies		Arnos.minim		Centa.pulch		Lamiu.vulga		Lamiu.album		Oxali.aceto		Sanic.europ		Veron.persi
	Pinus.sylve	x	Arrhe.elati		Cepha.damas		Festu.altis		Lamiu.ample		Oxali.stric		Sapon.offic		Veron.scute
	Popul.nigra		Artem.absin		Ceras.arven		Festu.arund		Lamiu.galeo		Papav.argem		Saxif.granu		Veron.serpy
	Popul.tremu		Artem.campe		Ceras.holos		Festu.brevi		Lamiu.macul		Papav.dubiu		Scabi.colum		Veron.spica
	Prunu.mahal		Artem.marit		Ceras.semid		Festu.gigan		Lamiu.purpu		Papav.rhoea		Scheu.palus		Vicia.angus
	x Prunu.spino		Artem.vulga		Cerat.demer		Festu.ovina		Lapsa.commu		Parap.strig		Schoe.lacus		Vicia.cracc
	Pyrus.commu		Arum.macul		Cerat.subme		Festu.poles		Laser.prute		Paris.quadr		Schoe.taber		Vicia.hirsu
	Pyrus.pyras		Aspar.offic		Chaer.bulbo		Festu.prate		Lathr.squam		Parna.palus		Scirp.sylva		Vicia.lathy
	Querc.petra		Asple.ruta-		Chaer.temul		Festu.rubra		Lathy.japon		Pasti.sativ		Scler.annuu		Vicia.sativ
	Querc.robur		Aster.spec.		Cheli.majus		Festu.ru.ar		Lathy.niger		Pedic.palus		Scler.peren		Vicia.sepiu
	Querc.rubra		Aster.tripo		Cheno.album		Festu.ru.li		Lathy.palus		Pedic.sylva		Scorz.humil		Vicia.tenui
	Rhamn.catha		Astra.cicer		Cheno.bonus		Filag.arven		Lathy.prate		Pepli.portu		Scrop.nodos		Vicia.tetra
	Ribes.nigru		Astra.glycy		Cheno.glauc		Filag.minim		Lathy.sylve		Petas.hybri		Scrop.umbro		Vince.hirun
	Ribes.rubru		Athyr.filix		Cheno.polys		Lathy.ulmar		Lathy.tuber		Petas.spuri		Scute.galer		Viola.arven
	Ribes.spica		Atrip.calot		Cheno.rubru		Filip.vulga		Lathy.vernu		Petro.proli		Scute.hasta		Viola.canin
	Ribes.uva-c		Atrip.glabr		Chond.junce		Fraga.vesca		Lemna.gibba		Peuce.oreos		Sedum.acre		Viola.hirta
	Robin.pseud		Atrip.litto		Chrys.seget		Fraga.virid		Lemna.minor		Peuce.palus		Sedum.maxim		Viola.odora
	Rosa.canin		Atrip.patul		Chrys.alter		Friti.melea		Lemna.trisu		Phace.tanac		Sedum.rupes		Viola.palus
	Rosa.rugos		Atrip.prost		Chrys.oppos		Fumar.offic		Lemna.turio		Phala.arund		Sedum.sexan		Viola.reich
	Rosa.tomen		Avena.fatua		Cicho.intyb		Gagea.lutea		Leont.autum		Phleu.arena		Selin.carvi		Viola.rivin
	Rubus.caesi		Avena.sativ		Cicut.viros		Gagea.prate		Leont.hispi		Phleu.phleo		Senec.aquat		Viola.trico
	Rubus.fruti		Ballo.nigra		Circa.lutet		Gagea.spath		Leonu.cardi		Phleu.prate		Senec.conge		Wolff.arrhi
	Rubus.idaeu		Barba.stric		Circa.xinte		Galan.nival		Leonu.marru	x	Phrag.austr		Senec.jacob		Xanth.albin
	Salix.alba		Barba.vulga		Cirsi.acaul		Galeo.sp.		Lepid.campe		Phyte.spica		Senec.palud		Zoste.marin
	Salix.aurit		Belli.peren		Cirsi.arven		Galeo.tetra		Lepid.ruder		Pimpi.major		Senec.sylva	d z v	MOOSE
	x Salix.capre		Berte.incan		Cirsi.olera		Galin.cilia		Leuca.ircut		Pimpi.saxif		Senec.verna		Aulac.palus
	x Salix.ciner		Berul.erect		Cirsi.palus		Galin.parvi		Leuca.vulge		Pingu.vulga		Senec.visco		Brach.albic
	Salix.fragi		Beton.offic		Cirsi.vulga		Galiu.album		Leymu.arena		Plant.coron		Senec.vulga		Brach.rutab
	Salix.penta		Biden.cernu		Cladi.maris		Galiu.apari		Limon.vulga		Plant.lance		Serra.tinct		Calli.gigan
	Salix.repen		Biden.frond		Cnidi.dubiu		Galiu.borea		Limos.aquat		Plant.major		Silen.dioic		Calli.cuspi
	Salix.rosma		Biden.radia		Cochl.angli		Galiu.odora		Linar.vulga		Plant.marit		Silen.nocti		Clima.dendr
	Salix.ruben		Biden.tripa		Cochl.danic		Galiu.palus		Linum.carth		Plant.media		Silen.prate		Dicra.scopa
	Salix.trian		Blech.spica		Cochl.offic		Galiu.saxat		Lipar.loese		Plata.chlor		Silen.vulga		Drepa.adunc
	Salix.vimin		Blysm.compr		Coniu.macul		Galiu.uligi		Liste.ovata		Poa.annua		Sinap.arven		Fonti.antip
	x Sambu.nigra		Blysm.rufus		Conso.regal		Galiu.verum		Litho.arven		Poa.chaix		Sisym.offic		Hypnu.cupre
	Sambu.racem		Bolbo.marit		Conva.majal		Genis.angli		Litto.unifl		Giu.compr		Sium.latif		Leuco.glauc
	Sorbu.aucup		Botry.lunar		Convo.arven		Genis.pilos		Loliu.multi		Poa.nemor		Solan.dulca		Mnium.hornu
	Sorbu.inter		Brach.pinna		Corri.litor		Genis.tinct		Loliu.sp.		Poa.palus		Solid.canad		Palus.commu
	Syrin.vulga		Brach.sylva		Coryd.cava		Genti.pneum		Lotus.corni	x	Poa.prate		Solid.virga		Plagi.undul
	Taxus.bacca		Brass.napus		Coryd.clavi		Geran.molle		Lotus.pedun		Poa.trivi		Sonch.arven		Pleur.schre
	Tilia.corda		Brass.nigra		Coryd.inter		Geran.palus		Lotus.tenui		Polyg.amphi		Sonch.asper		Polyt.formo
	Tilia.platy		Briza.media		Coryn.canes		Geran.prate		Lupin.polyp		Polyg.avicu		Sonch.olera		Polyt.pilif
	Ulmus.glabr		Bromu.horde		Cramb.marit		Geran.pusil		Luron.natan		Polyg.bisto		Sonch.palus		Rhyti.squar
	Ulmus.laevi		Bromu.inerm		Crepi.bienn		Geran.pyren		Luzul.campe		Polyg.convo		Sparg.emers		Ricci.fluit
	Ulmus.minor		Bromu.steri		Crepi.capil		Geran.rober		Luzul.multi		Polyg.hydro		Sparg.erect		Scler.purum
	Vacci.myrti		Bromu.tecto		Crepi.palud		Geum.rival		Luzul.pilos		Polyg.lapat		Sparg.natan		Sphag.falla
	Vacci.oxyco		Bupl.tenui		Crepi.tecto	x	Geum.urban		Luzul.sylva		Polyg.macul		Sperg.arven		Sphag.fimbr
	Vacci.uligo		Butom.umbel		Cruci.laevi		Glaux.marit		Lychn.flos-		Polyg.multi		Sperg.echin		Sphag.palus
	Vacci.vitis		Cakil.marit		Cuscu.europ	x	Gleco.heder		Lycop.annot		Polyg.odora		Sperg.moris		Sphag.squar
	Vibur.opulu		Calam.arund		Cymba.mural		Glyce.fluit		Lycop.clava		Polyp.vulga		Sperg.rubra	d z v	ALGEN
d z v	KRAUTER		Calam.canes		Cynos.offic		Glyce.maxim		Lycop.inund		Potam.crisp		Spiro.polyr		Chara.sp.
	Achil.mille		Calam.epige		Cynos.crist		Gnaph.sylva		Lycop.europ		Potam.lucen		Stach.palus		Clado.sp.
	Achil.ptarm		Calam.stric		Cyper.fuscu		Gnaph.uligi		Lysim.nummu		Potam.natan		Stach.sylve		Enter.sp.
	Acino.arven		Calla.palus		Dacty.glome		Grati.offic		Lysim.thyrs		Potam.pecti		Stell.alsin		Fucus.serra
	Acoru.calam		Callitr.sp.		Dacty.fuchs		Helic.arena		Lysim.vulga		Potam.perfo		Stell.grami		Fucus.vesic
	Actae.spica		Calth.palus		Dacty.incar		Helic.prate		Lythr.salic		Potam.trich	x	Stell.holos		Nitell.sp.
	Adoxa.mosch		Calys.sepiu		Dacty.majal		Helic.pubes		Maian.bifol		Poten.anser		Stell.media	d z v	WEITERE
	Aegop.podag		Camel.micro		Dacty.serot		Hepat.nobil		Malva.alcea		Poten.argen		Stell.negle		
	Aethu.cynap		Campa.glome		Dacty.x asc		Herac.mante		Malva.negle		Poten.erect		Stell.nemor		
	Agrim.eupat		Campa.latif		Danth.sphon		Herac.sphon		Malva.sylve		Poten.hepta		Stell.palus		
	Agros.canin		Campa.patul		Daucu.carot		Herni.glabr		Matri.recut		Poten.palus		Strat.aloid		
	Agros.capil		Campa.persi	x	Desch.cespi		Hiera.caesp		Medic.lupul		Poten.recta		Suaed.marit		
	Agros.gigan		Campa.raplo		Desch.flexu		Hiera.falla		Medic.falca		Poten.repta		Succi.prate		
	Agros.stolo		Campa.rapun		Descu.sophi		Hiera.lache		Medic.sativ		Primu.elati		Swert.peren		
	Aira.caryo		Campa.rotun		Diant.carth		Hiera.laevi		Melam.arven		Primu.farin		Symph.offic		
	Aira.praec		Campa.trach		Diant.delto		Hiera.muror		Melam.nemor		Primu.veris		Tanac.vulga		
	Ajuga.genev		Capse.bursa		Diant.super		Hiera.pilos		Melam.prate		Prune.vulga		Terax.offic		
	Ajuga.repta		Carda.amara		Digit.purpu		Hiera.sabau		Melic.nutan		Pteri.aquil		Teesd.nudic		
	Alche.glabr		Carda.denta		Diplo.mural		Hiera.sp.		Melic.unifl		Pucci.dista		Thali.flavu		
	Alism.grami		Carda.flexu		Diplo.tenui		Hiera.umbel		Melil.albus		Pucci.marit		Thali.minus		
	Alism.lance		Carda.hirsu		Dipsa.fullo		Hiero.odora	x	Melil.offic		Pulmo.obscu		Thely.palus		
	Alism.plant		Carda.prate		Drose.inter		Hippu.vulga		Menth.aquat		Pulmo.offic		Thlas.arven		
	Allia.petio		Carda.areno		Drose.longi		Holcu.lanat		Mentha.arven		Pulsa.prate		Thymu.puleg		
	Alliu.angul		Carda.draba		Drose.rotun										



PFLANZENBOGEN BIOTOP-, FFH-KARTIERUNG

Biotop-Nr: 8

d	z	v	GEHÖLZE		Alliu.olera		Cardu.acant		Dryop.carth		Holos.umbel		Miliu.effus		Ranun.acris		Trago.prate
			Acer.campe		Alliu.schoe		Cardu.crisp		Dryop.crist		Honke.peplo		Moehr.trine		Ranun.aquat		Trago.p.min
			Acer.plata		Alliu.scoro		Cardu.nutan		Dryop.dilat		Horde.europ		Molin.caeru		Ranun.arven		Trien.europ
			Acer.pseud		Alliu.ursin		Carex.acuta		Echin.crus-		Horde.murin		Mycel.mural		Ranun.auric		Trifo.arven
			Aescu.hippo		Alliu.vinea		Carex.acuti		Echiu.vulga		Horde.secal		Myoso.arven		Ranun.bulbo		Trifo.campe
	x		Alnus.gluti		Alnus.aequa		Carex.appro		Eleoc.acicu		Horde.vulga		Myoso.laxa		Ranun.circi		Trifo.dubiu
			Alnus.incan		Alope.genic		Carex.arena		Eleoc.palus		Hotto.palus		Myoso.praec		Ranun.ficar		Trifo.fragi
			Andro.polif		Alope.prate		Carex.canes		Eleoc.parvu		Hydro.m.-r.		Myoso.amos		Ranun.flamm		Trifo.hybri
			Berbe.vulga		Alth.offic		Carex.cespi		Eleoc.quinq		Hydro.vulga		Myoso.scorp		Ranun.lanug		Trifo.mediu
			Betul.humil		Alyss.alyss		Carex.demis		Eleoc.unigl		Hyper.macul		Myoso.stric		Ranun.lingu		Trifo.prate
			Betul.pendu		Amara.retro		Carex.digit		Elode.canad		Hyper.perfo		Myoso.sylva		Ranun.repen		Trifo.repen
			Betul.pubes		Ammop.arena		Carex.disti		Elymu.canin		Hyper.tetra		Myoso.aquat		Ranun.scele		Trifo.stria
			Callu.vulga		Anaga.arven		Carex.echin		Elymu.repen		Hypoc.radic		Myosu.minim		Rapha.rapha		Trigl.marit
			Carpj.betul		Anchu.arven		Carex.elata		Epilo.angus		Impat.gland		Myrio.alter		Resed.lutea		Trigl.palus
			Casta.sativ		Anchu.offic		Carex.elong		Epilo.cilia		Impat.noli-		Myrio.spica		Resed.luteo		Tripl.marit
			Clema.vital		Anemo.nemor		Carex.flacc		Epilo.hirsu		Impat.parvi		Myrio.verti		Reyno.japon		Troll.europ
			Cornu.sangu		Anemo.ranun		Carex.hirta		Epilo.palus		Inula.brita		Najas.inter		Reyno.sacha		Turrit.glab
			Coryl.avell		Angel.archg		Carex.lasio		Epilo.parvi		Inula.salic		Najas.marin		Rhina.angus		Tussi.farfa
			Crata.laevi		Angel.sylve		Carex.lepid		Epilo.roseu		Iris.pseud		Nardu.stric		Rhync.alba		Typha.angus
			Crata.monog		Anthe.arven		Carex.limos		Epipa.helle		Isole.setac		Nastu.offic		Rorip.amphi		Typha.latif
			Cytis.scopa		Anthe.cotul		Carex.nigra		Epipa.palus		Carex.nigra		Neott.nidus		Rorip.austr	x	Urtic.dioic
			Empet.nigru		Anthe.tinct		Carex.ovali		Equis.arven		Juncu.acuti		Nupha.lutea		Rorip.palus		Urtic.urens
			Erica.tetra		Anthe.lilia		Carex.p'cea		Equis.fluvi		Juncu.alpin		Nymph.alba		Rorip.sylve		Utric.inter
			Euony.europ		Anthe.amos		Carex.panic		Equis.palus		Juncu.artic		Odont.vulga		Rumex.aceto		Utric.minor
			Fagus.sylva		Antho.arist		Carex.pilul		Equis.prate		Juncu.bufon		Oenan.aquat		Rumex.aclla		Utric.vulga
			Frang.alnus		Antho.odora		Carex.pseud		Equis.sylva		Juncu.bulbo		Oenan.fistu		Rumex.congl		Valer.dioic
			Fraxi.excel		Anthr.sylve		Carex.remot		Erant.hyema		Juncu.compr		Oenan.lache		Rumex.crisp		Valer.excel
			Heder.helix		Anthy.vulne		Carex.ripar		Eriop.angus		Juncu.congl		Oenot.bienn		Rumex.hydro		Valer.offic
			Hippo.rhamn		Apera.spica		Carex.rostr		Eriop.latif	x	Juncu.effus		Oenot.glazi		Rumex.marit		Valer.sambu
			Humul.lupul		Aphan.arven		Carex.serot		Eriop.vagin		Juncu.gerar		Oenot.rubri		Rumex.obtus		Valer.denta
			Ilex.aquif		Apium.grave		Carex.sylva		Erodi.cicut		Juncu.infle		Onobr.vicii		Rumex.sangu		Valer.locus
			Larix.decid		Apium.repen		Carex.vesic		Eryng.campe		Juncu.marit		Ononi.repen		Rumex.thyrs		Verba.nigru
			Ledum.palus		Arabi.thali		Carex.vulpi		Eryng.marit		Juncu.ranar		Ononi.spino		Ruppi.marit		Verba.thaps
			Lonic.peric		Arcti.lappa		Carli.vulga		Erysi.cheir		Juncu.squar		Onopo.acant		Sagin.nodos		Verbe.offic
			Lonic.xylos		Arcti.minus		Carum.carvi		Eupat.canna		Juncu.subno		Ophio.vulga		Sagin.procu		Veron.anaga
			Malus.domes		Arcti.nemor		Centa.cyanu		Eupho.cypar		Juncu.tenui		Orchi.mascu		Sagit.sagit		Veron.arven
			Malus.sylve		Arcti.tomen		Centa.jacea		Eupho.esula		Knaut.arven		Orchi.purpu		Salic.europ		Veron.becca
			Myric.gale		Arena.serpi		Centa.scabi		Eupho.exigu		Koele.glauc		Origa.vulga		Salso.kali		Veron.chama
			Padus.avium		Armer.elong		Centa.stoeb		Eupho.helio		Koele.macra		Ornit.umbel		Salvi.prate		Veron.heder
			Padus.serot		Armer.marit		Centa.eryth		Eupho.palus		Koele.pyram		Ornit.perpu		Samol.valer		Veron.longi
			Parth.inser		Armor.rusti		Centa.litto		Euphr.stric		Lactu.serri		Osmun.regal		Sangu.minor		Veron.offic
			Picea.abies		Arnos.minim		Centa.pulch		Falca.vulga		Lamiu.album		Oxali.aceto		Sanic.europ		Veron.persi
			Pinus.sylve		Arrhe.elati		Cepha.damas		Lamiu.altis		Lamiu.ample		Oxali.stric		Sapon.offic		Veron.scute
			Popul.nigra		Artem.absin		Ceras.arven		Festu.arund		Lamiu.galeo		Papav.argem		Saxif.granu		Veron.serpy
			Popul.tremu		Artem.campe		Ceras.holos		Festu.brevi		Lamiu.macul		Papav.dubiu		Scabi.colum		Veron.spica
			Prunu.mahal		Artem.marit		Ceras.semide		Festu.gigan		Lamiu.purpu		Papav.rhoea		Scheu.palus		Vicia.angus
	x		Prunu.spino		Artem.vulga		Cerat.demer		Festu.ovina		Lapsa.commu		Parap.strig		Schoe.lacus		Vicia.cracc
			Pyrus.commu		Arum .macul		Cerat.subme		Festu.poles		Laser.prute		Paris.quadr		Schoe.taber		Vicia.hirsu
			Pyrus.pyras		Aspar.offic		Chaer.bulbo		Festu.prate		Lathr.squam		Parna.palus		Scirp.sylva		Vicia.lathy
			Querc.petra		Asple.ruta		Chaer.temul		Festu.rubra		Lathy.japon		Scler.sativ		Scirp.sativ		Vicia.sativ
			Querc.robur		Aster.spec		Cheli.majus		Festu.ru.ar		Lathy.niger		Pedic.palus		Scler.peren		Vicia.sepiu
			Querc.rubra		Aster.tripo		Cheno.album		Festu.ru.li		Lathy.palus		Pedic.sylva		Scorz.humil		Vicia.tenui
			Rhamn.catha		Astra.cicer		Cheno.bonus		Filag.arven		Lathy.prate		Pepli.portu		Scrop.nodos		Vicia.tetra
			Ribes.nigru		Astra.glycy		Cheno.glauc		Filag.minim		Lathy.sylve		Petas.hybri		Scrop.umbro		Vince.hirun
			Ribes.rubru		Athyr.filix		Cheno.polys		Filip.ulmar		Lathy.tuber		Petas.spuri		Scute.galer		Viola.arven
			Ribes.spica		Atrip.calot		Cheno.rubru		Filip.vulga		Lathy.vernu		Petro.proli		Scute.hasta		Viola.canin
			Ribes.uva-c		Atrip.glabr		Chond.junce		Fraga.vesca		Lemna.gibba		Peuce.oreos		Sedum.acre		Viola.hirta
			Robin.pseud		Atrip.litto		Chrys.seget		Fraga.virid		Lemna.minor		Peuce.palus		Sedum.maxim		Viola.odora
			Rosa .canin		Atrip.patul		Chrys.alter		Friti.melea		Lemna.trisu		Phace.tanac		Sedum.rupes		Viola.palus
			Rosa .rugos		Atrip.prost		Chrys.oppos		Fumar.offic		Lemna.turio		Phala.arund		Sedum.sexan		Viola.reich
			Rosa .tomen		Avena.fatua		Cicho.intyb		Gagea.lutea		Leont.autum		Phleu.arena		Selin.carvi		Viola.rivin
			Rubus.caesi		Avena.sativ		Cicut.viros		Gagea.prate		Leont.hispi		Phleu.phleo		Senec.aquat		Viola.trico
			Rubus.fruti		Ballo.nigra		Circa.lutet		Gagea.spath		Leonu.cardi		Phleu.prate		Senec.conge		Wolff.arrhi
			Rubus.idaeu		Barba.stric		Circa.xinte		Galan.nival		Leonu.marru		Phrag.austr		Senec.jacob		Xanth.albin
			Salix.alba		Barba.vulga		Cirsi.acaul		Galeo.sp.		Lepid.campe		Phyte.spica		Senec.palud		Zoste.marin
			Salix.aurit		Belli.peren		Cirsi.arven		Galeo.tetra		Lepid.ruder		Pimpi.major		Senec.sylva	d z v	MOOSE
			Salix.capre		Berte.incan		Cirsi.olera		Galin.cilia		Leuca.ircut		Pimpi.saxif		Senec.verna		Aulac.palus
	x		Salix.ciner		Berul.erec		Cirsi.palus		Galin.parvi		Leuca.vulge		Pingu.vulga		Senec.visco		Brach.albic
			Salix.fragi		Beton.offic		Cirsi.vulga		Galiu.album		Leymu.arena		Plant.coron		Senec.vulga		Brach.rutab
			Salix.penta		Biden.cernu		Cladi.maris		Galiu.apari		Limon.vulga		Plant.lance		Serra.tinct		Calli.gigan
			Salix.repen		Biden.fronde		Cnidi.dubiu		Galiu.borea		Limos.aquat		Plant.major		Silen.dioic		Calli.cuspi
			Salix.rosma		Biden.radia		Cochl.angli		Linar.odora		Silen.vulga		Plant.marit		Silen.nocti		Clima.dendr
			Salix.ruben		Biden.tripa		Cochl.danic		Galiu.palus		Linum.carth		Plant.media		Silen.prate		Dicra.scopa
			Salix.trian		Blech.spica		Cochl.offic		Galiu.saxat		Lipar.loese		Plata.chlor		Silen.vulga		Drepa.adunc
			Salix.vimin		Blysm.compr		Galiu.macul		Galiu.uligi		Liste.ovata		Poa.annua		Sinap.arven		Fonti.antip
	x		Sambu.nigra		Blysm.rufus		Conso.regal		Galiu.verum		Litho.arven		Poa.chaix		Sisym.offic		Hypnu.cupre
			Sambu.racem		Bolbo.marit		Conva.majal		Genis.angli		Litto.unifl		Poa.compr		Sium.latif		Leuco.glauc
			Sorbu.aucup		Botry.lunar		Convo.arven		Genis.pilos		Loliu.multi		Poa.nemor		Solan.dulca		Mnium.hornu
			Sorbu.inter		Brach.pinna		Corri.litor		Genis.tinct		Loliu.sp.		Poa.palus		Solid.canad		Palus.commu
			Syrin.vulga		Brach.sylva		Coryd.cava		Genti.pneum		Lotus.corni		Poa.prate		Solid.virga		Plagi.undul
			Taxus.bacca		Brass.napus		Coryd.clavi		Geran.molle		Lotus.pedun		Poa.trivi		Sonch.arven		Pleur.schre
			Tilia.corda		Brass.nigra		Coryd.inter		Geran.palus		Lotus.tenui		Polyg.amphi		Sonch.asper		Polyt.formo
			Tilia.platy		Briza.media		Coryn.canes		Geran.prate		Lupin.notyp		Polyg.avicu		Sonch.olera		Polyt.pilif
			Ulmus.glabr		Bromu.horde		Cramb.marit		Luron.pusil		Polyg.bisto		Polyg.bisto		Sonch.palus		Rhyti.squar
			Ulmus.laevi		Bromu.inerm		Crepi.bienn		Geran.pyren		Luzul.campe		Polyg.convo		Sparg.emers		Ricci.fluit
			Ulmus.minor		Bromu.steri		Crepi.capil		Geran.rober		Luzul.multi		Polyg.hydro		Sparg.erect		Scler.purum
			Vacci.myrti		Bromu.tecto		Crepi.palud		Geum.rival		Luzul.pilos		Polyg.lapat		Sparg.natan		Sphag.falla
			Vacci.oxyco		Bupl.tenui		Crepi.tecto		Geum.urban		Luzul.sylva		Polyg.macul		Sparg.arven		Sphag.fimbr
			Vacci.uligo		Butom.umbel		Cruci.laevi		Glaux.marit		Lychn.flos-		Polyg.multi		Sperg.echin		Sphag.palus
			Vacci.vitis		Cakil.marit		Cuscu.europ	x	Gleco.heder		Lycop.annot		Polyg.odora		Sperg.moris		Sphag.squar
			Vibur.opulu		Calam.arund		Cymba.mural		Glyce.fluit		Lycop.clava		Polyg.vulga		Sperg.rubra	d z v	ALGEN
			Vinca.minor		Calam.canes		Cynog.offic		Glyce.maxim		Lycop.inund		Potam.crisp		Spiro.polyr		Chara.sp.
d	z	v	KRAUTER		Calam.epige		Cynos.crist		Gnaph.sylva		Lycop.europ		Potam.lucen		Stach.palus		Clado.sp.
			Achil.mille		Calam.stric		Cyper.fuscu		Gnaph.uligi		Lysim.nummu		Potam.natan		Stach.sylve		Enter.sp.
			Achil.ptarm		Calam.balti		Dacty.glome		Grati.offic		Lysim.thyrs		Potam.pecti		Stell.alsin		Fucus.serra
			Acino.arven		Calla.palus		Dacty.polyg		Gymno.dryop		Lysim.vulga		Potam.perfo		Stell.grami		Fucus.vesic
			Acoru.calam		Callitr.sp.		Dacty.fuchs		Helic.arena		Lythr.salic		Potam.trich		Stell.holos		Nitell.sp.
			Actae.spica		Calth.palus		Dacty.incar		Helic.prate		Maian.bifol		Poten.anser		Stell.media	d z v	WEITERE
			Adoxa.mosch		Calys.sepiu		Dacty.majal		Helic.pubes		Malva.alcea		Poten.argen		Stell.negle		
			Aegop.podag		Camel.micro		Dacty.serot		Hepat.nobil		Malva.negle		Poten.erect		Stell.nemor		
			Aethu.cynap		Campa.glome		Dacty.x asc		Herac.mante		Malva.sylve		Poten.hepta		Stell.palus		
			Agrim.eupat		Campa.latif		Danth.decum		Herac.sphon		Matri.recut		Poten.palus		Strat.aloid		
			Agros.canin		Campa.patul		Daucu.carot		Herni.glabr		Medic.lupul		Poten.recta		Suaed.marit		
			Agros.capil		Campa.persi	x	Desch.cespi		Hiera.caesp		Medic.falca		Poten.repta		Succi.prate		
			Agros.gigan		Campa.raplo		Desch.flexu		Hiera.falla		Medic.sativ		Primu.elati		Swert.peren		
			Agros.stolo		Campa.rapun		Descu.sophi		Hiera.lache		Melam.arven		Symph.offic				



PFLANZENBOGEN BIOTOP-, FFH-KARTIERUNG

Biotop-Nr: 10

d	z	v	GEHÖLZE		Alliu.olera		Cardu.acant		Dryop.carth		Holos.umbel		Miliu.effus		Ranun.acris		Trago.prate
			Acer.campe		Alliu.schoe		Cardu.crisp		Dryop.crist		Honke.peplo		Moehr.trine		Ranun.aquat		Trago.p.min
			Acer.plata		Alliu.scoro		Cardu.nutan		Dryop.dilat		Horde.europ		Molin.caeru		Ranun.arven		Trien.europ
			Acer.pseud		Alliu.ursin		Carex.acuta		Echin.crus-		Horde.murin		Mysel.mural		Ranun.auric		Trifo.arven
			Aescu.hippo		Alliu.vinea		Carex.acuti		Echiu.vulga		Horde.secal		Myoso.arven		Ranun.bulbo		Trifo.campe
			Alnus.gluti		Alnus.aequa		Carex.appro		Eleoc.acicu		Horde.vulga		Myoso.laxa		Ranun.circi		Trifo.dubiu
			Alnus.incan		Alope.genic		Carex.arena		Eleoc.palus		Hotto.palus		Myoso.praec		Ranun.ficar		Trifo.fragi
			Andro.polif		Alope.prate		Carex.canes		Eleoc.parvu		Hydro.m.-r.		Myoso.ramos		Ranun.flamm		Trifo.hybri
			Berbe.vulga		Alth.offic		Carex.cespi		Eleoc.quinq		Hydro.vulga		Myoso.scorp		Ranun.lanug		Trifo.mediu
			Betul.humil		Alyss.alyss		Carex.demis		Eleoc.unigl		Hyper.macul		Myoso.stric		Ranun.lingu		Trifo.prate
			Betul.pendu		Amara.retro		Carex.digit		Elode.canad		Hyper.perfo		Myoso.sylva		Ranun.repen		Trifo.repen
			Betul.pubes		Ammop.arena		Carex.disti		Elymu.canin		Hyper.tetra		Myoso.aquat		Ranun.scele		Trifo.stria
			Callu.vulga		Anaga.arven		Carex.echin		Elymu.repen		Hypoc.radic		Myosu.minim		Rapha.rapha		Trigl.marit
			Carpj.betul		Anchu.arven		Carex.elata		Epilo.angus		Impat.gland		Myrio.alter		Resed.lutea		Trigl.palus
			Casta.sativ		Anchu.offic		Carex.elong		Epilo.cilia		Impat.noli-		Myrio.spica		Resed.luteo		Tripl.marit
			Clema.vital		Anemo.nemor		Carex.flacc		Epilo.hirsu		Impat.parvi		Myrio.verti		Reyno.japon		Troll.europ
			Cornu.sangu		Anemo.ranun		Carex.hirta		Epilo.palus		Inula.brita		Najas.inter		Reyno.sacha		Turrit.glab
			Coryl.avell		Angel.archg		Carex.lasio		Epilo.parvi		Inula.salic		Najas.marin		Rhina.angus		Tussi.farfa
			Crata.laevi		Angel.sylve		Carex.lepid		Epilo.roseu		Iris.pseud		Nardu.stric		Rhync.alba		Typha.angus
			Crata.monog		Anthe.arven		Carex.limos		Epipa.helle		Isole.setac		Nastu.offic		Rorip.amphi		Typha.latif
			Cytis.scopa		Anthe.cotul		Carex.nigra		Epipa.palus		Nect.nidus		Rorip.austr			x	Urtic.dioic
			Empet.nigru		Anthe.tinct		Carex.ovali		Equis.arven		Juncu.acuti		Nupha.lutea		Rorip.palus		Urtic.urens
			Erica.tetra		Anthe.lilia		Carex.p'cea		Equis.fluvi		Juncu.alpin		Nymph.alba		Rorip.sylve		Utric.inter
			Euony.europ		Anthe.ramos		Carex.panic		Equis.palus		Juncu.artic		Odont.vulga		Rumex.aceto		Utric.minor
			Fagus.sylva		Antho.arist		Carex.pilul		Equis.prate		Juncu.bufon		Oenan.aquat		Rumex.aclla		Utric.vulga
			Frang.alnus		Antho.odora		Carex.pseud		Equis.sylva		Juncu.bulbo		Oenan.fistu		Rumex.congl		Valer.dioic
			Fraxi.excel		Anthr.sylve		Carex.remot		Erant.hyema		Juncu.compr		Oenan.lache		Rumex.crisp		Valer.excel
			Heder.helix		Anthy.vulne		Carex.ripar		Eriop.angus		Juncu.congl		Oenot.bienn		Rumex.hydro		Valer.offic
			Hippo.rhamn		Apera.spica		Carex.rostr		Eriop.latif		Juncu.effus		Oenot.glazi		Rumex.marit		Valer.sambu
			Humul.lupul		Aphan.arven		Carex.serot		Eriop.vagin		Juncu.gerar		Oenot.rubri		Rumex.obtus		Valer.denta
			Ilex.aquif		Apium.grave		Carex.sylva		Erodi.cicut		Juncu.infle		Onobr.vicii		Rumex.sangu		Valer.locus
			Larix.decid		Apium.repen		Carex.vesic		Eryng.campe		Juncu.marit		Ononi.repen		Rumex.thyrs		Verba.nigru
			Ledum.palus		Arabi.thali		Carex.vulpi		Eryng.marit		Juncu.ranar		Ononi.spino		Ruppi.marit		Verba.thaps
			Lonic.peric		Archi.lappa		Carli.vulga		Erysi.cheir		Juncu.squar		Onopo.acant		Sagin.nodos		Verbe.offic
			Lonic.xylos		Arcti.minus		Carum.carvi		Eupat.canna		Juncu.subno		Ophio.vulga		Sagin.procu		Veron.anaga
			Malus.domes		Arcti.nemor		Centa.cyanu		Eupho.cypar		Juncu.tenui		Orchi.mascu		Sagit.sagit		Veron.arven
			Malus.sylve		Arcti.tomen		Centa.jacea		Eupho.esula		Knaut.arven		Orchi.purpu		Salic.europ		Veron.becca
			Myric.gale		Arena.serpi		Centa.scabi		Eupho.exigu		Koele.glauc		Origa.vulga		Salso.kali		Veron.chama
			Padus.avium		Armer.elong		Centa.stoeb		Eupho.helio		Koele.macra		Ornit.umbel		Salvi.prate		Veron.heder
			Padus.serot		Armer.marit		Centa.eryth		Eupho.palus		Koele.pyram		Ornit.perpu		Samol.valer		Veron.longi
			Parth.inser		Armor.rusti		Centa.litto		Euphr.stric		Lactu.serri		Osmun.regal		Sangu.minor		Veron.offic
			Picea.abies		Arnos.minim		Centa.pulch		Falca.vulga		Lamiu.album		Oxali.aceto		Sanic.europ		Veron.persi
			Pinus.sylve		Arrhe.elati		Cepha.damas		Lamiu.altis		Lamiu.ample		Oxali.stric		Sapon.offic		Veron.scute
			Popul.nigra		Artem.absin		Ceras.arven		Fest.u.arund		Lamiu.galeo		Papav.argem		Saxif.granu		Veron.serpy
	x		Popul.tremu		Artem.campe		Ceras.holos		Fest.u.brevi		Lamiu.macul		Papav.dubiu		Scabi.colum		Veron.spica
			Prunu.mahal		Artem.marit		Ceras.semide		Fest.u.gigan		Lamiu.purpu		Papav.rhoea		Scheu.palus		Vicia.angus
			Prunu.spino		Artem.vulga		Cerat.demer		Fest.u.ovina		Lapsa.commu		Parap.strig		Schoe.lacus		Vicia.cracc
			Pyrus.commu		Arum .macul		Cerat.subme		Fest.u.poles		Laser.prute		Paris.quadr		Schoe.taber		Vicia.hirsu
			Pyrus.pyras		Aspar.offic		Chaer.bulbo		Fest.u.prate		Lathr.squam		Parna.palus		Scirp.sylva		Vicia.lathy
			Querc.petra		Asple.temul		Chaer.temul		Fest.u.rubra		Lathy.japon		Scler.sativ		Scler.annuu		Vicia.sativ
			Querc.robur		Aster.spec		Cheli.majus		Fest.u.ru.ar		Lathy.niger		Pedic.palus		Scler.peren		Vicia.sepiu
			Querc.rubra		Aster.tripo		Cheno.album		Fest.u.ru.li		Lathy.palus		Pedic.sylva		Scorz.humil		Vicia.tenui
			Rhamn.catha		Astra.cicer		Cheno.bonus		Filag.arven		Lathy.prate		Pepli.portu		Scrop.nodos		Vicia.tetra
			Ribes.nigru		Astra.glycy		Cheno.glauc		Filag.minim		Lathy.sylve		Petas.hybri		Scrop.umbro		Vince.hirun
			Ribes.rubru		Athyr.filix		Cheno.polys		Filip.ulmar		Lathy.tuber		Petas.spuri		Scute.galer		Viola.arven
			Ribes.spica		Atrip.calot		Cheno.rubru		Filip.vulga		Lathy.vernu		Petro.proli		Scute.hasta		Viola.canin
			Ribes.uva-c		Atrip.glabr		Chond.junce		Fraga.vesca		Lemna.gibba		Peuce.oreos		Sedum.acre		Viola.hirta
			Robin.pseud		Atrip.litto		Chrys.seget		Fraga.virid		Lemna.minor		Peuce.palus		Sedum.maxim		Viola.odora
			Rosa .canin		Atrip.patul		Chrys.alter		Friti.melea		Lemna.trisu		Phace.tanac		Sedum.rupes		Viola.palus
			Rosa .rugos		Atrip.prost		Chrys.oppos		Fumar.offic		Lemna.turio		Phala.arund		Sedum.sexan		Viola.reich
			Rosa .tomen		Avena.fatua		Cicho.intyb		Gagea.lutea		Leont.autum		Phleu.arena		Selin.carvi		Viola.rivin
			Rubus.caesi		Avena.sativ		Cicut.viros		Gagea.prate		Leont.hispi		Phleu.phleo		Senec.aquat		Viola.trico
	x		Rubus.fruti		Ballo.nigra		Circa.lutet		Gagea.spath		Leonu.cardi		Phleu.prate		Senec.conge		Wolff.arrhi
			Rubus.idaeu		Barba.stric		Circa.xinte		Galan.nival		Leonu.marru		Phrag.austr		Senec.jacob		Xanth.albin
			Salix.alba		Barba.vulga		Cirsi.acaul		Galeo.sp.		Lepid.campe		Phyte.spica		Senec.palud		Zoste.marin
			Salix.aurit		Belli.peren		Cirsi.arven		Galeo.tetra		Lepid.ruder		Pimpi.major		Senec.sylva	d z v	MOOSE
			Salix.capre		Berte.incan		Cirsi.olera		Galin.cilia		Leuca.ircut		Pimpi.saxif		Senec.verna		Aulac.palus
			Salix.ciner		Berul.erect		Cirsi.palus		Galin.parvi		Leuca.vulge		Pingu.vulga		Senec.visco		Brach.albic
			Salix.fragi		Beton.offic		Cirsi.vulga		Galiu.album		Leymu.arena		Plant.coron		Senec.vulga		Brach.rutab
			Salix.penta		Biden.cernu		Cladi.maris		Galiu.apari		Limon.vulga		Plant.lance		Serra.tinct		Calli.gigan
			Salix.repen		Biden.fronde		Cnidi.dubiu		Galiu.borea		Limos.aquat		Plant.major		Silen.dioic		Calli.cuspi
			Salix.rosma		Biden.radia		Cochl.angli		Linu.odora		Silen.vulga		Plant.marit		Silen.nocti		Clima.dendr
			Salix.ruben		Biden.tripa		Cochl.danic		Galiu.palus		Linum.carth		Plant.media		Silen.prate		Dicra.scopa
			Salix.trian		Blech.spica		Cochl.offic		Galiu.saxat		Lipar.loese		Plata.chlor		Silen.vulga		Drepa.adunc
			Salix.vimin		Blysm.compr		Galiu.macul		Galiu.uligi		Liste.ovata		Poa.annua		Sinap.arven		Fonti.antip
			Sambu.nigra		Blysm.rufus		Conso.regal		Galiu.verum		Litho.arven		Poa.chaix		Sisym.offic		Hypnu.cupre
			Sambu.racem		Bolbo.marit		Conva.majal		Genis.angli		Litto.unifl		Poa.compr		Sium.latif		Leuco.glauc
			Sorbu.aucup		Botry.lunar		Convo.arven		Genis.pilos		Loliu.multi		Poa.nemor		Solan.dulca		Mnium.hornu
			Sorbu.inter		Brach.pinna		Corri.litor		Genis.tinct		Loliu.sp.		Poa.palus		Solid.canad		Palus.commu
			Syrin.vulga		Brach.sylva		Coryd.cava		Genti.pneum		Lotus.corni		Poa.prate		Solid.virga		Plagi.undul
			Taxus.bacca		Brass.napus		Coryd.clavi		Geran.molle		Lotus.pedun		Poa.trivi		Sonch.arven		Pleur.schre
			Tilia.corda		Brass.nigra		Coryd.inter		Geran.palus		Lotus.tenui		Polyg.amphi		Sonch.asper		Polyt.formo
			Tilia.platy		Briza.media		Coryn.canes		Geran.prate		Lupin.notyp		Polyg.avicu		Sonch.olera		Polyt.pilif
			Ulmus.glabr		Bromu.horde		Cramb.marit		Luron.pusil		Polyg.bisto		Polyg.bisto		Sonch.palus		Rhyti.squar
			Ulmus.laevi		Bromu.inerm		Crepi.bienn		Geran.pyren		Luzul.campe		Polyg.convo		Sparg.emers		Ricci.fluit
			Ulmus.minor		Bromu.steri		Crepi.capil		Geran.rober		Luzul.multi		Polyg.hydro		Sparg.erect		Scler.purum
			Vacci.myrti		Bromu.tecto		Crepi.palud		Geum.rival		Luzul.pilos		Polyg.lapat		Sparg.natan		Sphag.falla
			Vacci.oxyco		Bupl.tenui		Crepi.tecto		Geum.urban		Luzul.sylva		Polyg.macul		Sparg.arven		Sphag.fimbr
			Vacci.uligo		Butom.umbel		Cruci.laevi		Glaux.marit		Lychn.flos-		Polyg.multi		Sperg.echin		Sphag.palus
			Vacci.vitis		Cakil.marit		Cuscu.europ	x	Gleco.heder		Lycop.annot		Polyg.odora		Sperg.moris		Sphag.squar
			Vibur.opulu		Calam.arund		Cymba.mural	x	Glyce.fluit		Lycop.clava		Polyg.vulga		Sperg.rubra	d z v	ALGEN
			Vinca.minor		Calam.canes		Cynog.offic		Glyce.maxim		Lycop.inund		Potam.crisp		Spiro.polyr		Chara.sp.
d	z	v	KRAUTER		Calam.epige		Cynos.crist		Gnaph.sylva		Lycop.europ		Potam.lucen		Stach.palus		Clado.sp.
			Achil.mille		Calam.stric		Cyper.fuscu		Gnaph.uligi		Lysim.nummu		Stach.sylve		Stach.sylve		Enter.sp.
			Achil.ptarm		Calam.balti		Dacty.glome		Grati.offic		Lysim.thyrs		Potam.pecti		Stell.alsin		Fucus.serra
			Acino.arven		Calla.palus		Dacty.polyg		Gymno.dryop		Lysim.vulga		Potam.perfo		Stell.grami		Fucus.vesic
			Acoru.calam		Callitr.sp.		Dacty.fuchs		Helic.arena		Lythr.salic		Potam.trich		Stell.holos		Nitell.sp.
			Actae.spica		Calth.palus		Dacty.incar		Helic.prate		Maian.bifol		Poten.anser		Stell.media	d z v	WEITERE
			Adoxa.mosch		Calys.sepiu		Dacty.majal		Helic.pubes		Malva.alcea		Poten.argen		Stell.negle		
			Aegop.podag		Camel.micro		Dacty.serot		Hepat.nobil		Malva.negle		Poten.erect		Stell.nemor		
			Aethu.cynap		Campa.glome		Dacty.x asc		Herac.mante		Malva.sylve		Poten.hepta		Stell.palus		
			Agrim.eupat		Campa.latif		Danth.decum		Herac.sphon		Matri.recut		Poten.palus		Strat.aloid		
			Agros.canin		Campa.patul		Daucu.carot		Herni.glabr		Medic.lupul		Poten.recta		Suaed.marit		
			Agros.capil		Campa.persi		Desch.cespi		Hiera.caesp		Medic.falca		Poten.repta		Succi.prate		
			Agros.gigan		Campa.raplo		Desch.flexu		Hiera.falla		Medic.sativ		Primu.elati		Swert.peren		
			Agros.stolo		Campa.rapun		Descu.sophi		Hiera.lache		Melam.arven		Symph.offic				
			Aira.cary														



PFLANZENBOGEN BIOTOP-, FFH-KARTIERUNG

Biotop-Nr: 13

d z v	GEHÖLZE		Alliu.olera		Cardu.acant		Dryop.carth		Holos.umbel		Miliu.effus		Ranun.acris		Trago.prate
	Acer.campe		Alliu.schoe		Cardu.crisp		Dryop.crist		Honke.peplo		Moehr.trine		Ranun.aquat		Trago.p.min
	Acer.plata		Alliu.scoro		Cardu.nutan		Dryop.dilat		Horde.europ		Molin.caeru		Ranun.arven		Trien.europ
	Acer.pseud		Alliu.ursin		Carex.acuta		Echin.crus-		Horde.murin		Mysel.mural		Ranun.auric		Trifo.arven
	Aescu.hippo		Alliu.vinea		Carex.acuti		Echiu.vulga		Horde.secal		Myoso.arven		Ranun.bulbo		Trifo.campe
x	Alnus.gluti		Alnus.aequa		Carex.appro		Eleoc.acicu		Horde.vulga		Myoso.laxa		Ranun.circi		Trifo.dubiu
	Alnus.incan		Alope.genic		Carex.arena		Eleoc.palus		Hotto.palus		Myoso.praec		Ranun.ficar		Trifo.fragi
	Andro.polif		Alope.prate		Carex.canes		Eleoc.parvu		Hydro.m.-r.		Myoso.amos		Ranun.flamm		Trifo.hybri
	Berbe.vulga		Alth.offic		Carex.cespi		Eleoc.quinq		Hydro.vulga		Myoso.scorp		Ranun.lanug		Trifo.mediu
	Betul.humil		Alyss.alyss		Carex.demis		Eleoc.unigl		Hyper.macul		Myoso.stric		Ranun.lingu		Trifo.prate
	Betul.pendu		Amara.retro		Carex.digit		Elode.canad		Hyper.perfo		Myoso.sylva		Ranun.repen		Trifo.repen
	Betul.pubes		Ammop.arena		Carex.disti		Elymu.canin		Hyper.tetra		Myoso.aquat		Ranun.scele		Trifo.stria
	Callu.vulga		Anaga.arven		Carex.echin		Elymu.repen		Hypoc.radic		Myosu.minim		Rapha.rapha		Trigl.marit
	Carp.betul		Anchu.arven		Carex.elata		Epilo.angus		Impat.gland		Myrio.alter		Resed.lutea		Trigl.palus
	Casta.sativ		Anchu.offic		Carex.elong		Epilo.cilia		Impat.noli-		Myrio.spica		Resed.luteo		Tripl.marit
	Clema.vital		Anemo.nemor		Carex.flacc		Epilo.hirsu		Impat.parvi		Myrio.verti		Reyno.japon		Troll.europ
	Cornu.sangu		Anemo.ranun		Carex.hirta		Epilo.palus		Inula.brita		Najas.inter		Reyno.sacha		Turrit.glab
	Coryl.avell		Angel.archg		Carex.lasio		Epilo.parvi		Inula.salic		Najas.marin		Rhina.angus		Tussi.farfa
	Crata.laevi		Angel.sylve		Carex.lepid		Epilo.roseu		Iris.pseud		Nardu.stric		Rhync.alba		Typha.angus
	Crata.monog		Anthe.arven		Carex.limos		Epipa.helle		Isole.setac		Nastu.offic		Rorip.amphi		Typha.latif
	Cytis.scopa		Anthe.cotul		Carex.nigra		Epipa.palus		Cypis.palus		Neott.nidus		Rorip.austr	x	Urtic.dioic
	Empet.nigru		Anthe.tinct		Carex.ovali		Equis.arven		Juncu.acuti		Nupha.lutea		Rorip.palus		Urtic.urens
	Erica.tetra		Anthe.lilia		Carex.p'cea		Equis.fluvi		Juncu.alpin		Nymph.alba		Rorip.sylve		Utric.inter
	Euony.europ		Anthe.amos		Carex.panic		Equis.palus		Juncu.artic		Odont.vulga		Rumex.aceto		Utric.minor
	Fagus.sylva		Antho.arist		Carex.pilul		Equis.prate		Juncu.bufon		Oenan.aquat		Rumex.aclla		Utric.vulga
	Frang.alnus		Antho.odora		Carex.pseud		Equis.sylva		Juncu.bulbo		Oenan.fistu		Rumex.congl		Valer.dioic
	Fraxi.excel		Anthr.sylve		Carex.remot		Erant.hyema		Juncu.compr		Oenan.lache		Rumex.crisp		Valer.excel
	Heder.helix		Anthy.vulne		Carex.ripar		Eriop.angus		Juncu.congl		Oenot.bienn		Rumex.hydro		Valer.offic
	Hippo.rhamn		Apera.spica		Carex.rostr		Eriop.latif	x	Juncu.effus		Oenot.glazi		Rumex.marit		Valer.sambu
x	Humul.lupul		Aphan.arven		Carex.serot		Eriop.vagin		Juncu.gerar		Oenot.rubri		Rumex.obtus		Valer.denta
	Ilex.aquif		Apium.grave		Carex.sylva		Erodi.cicut		Juncu.infle		Onobr.vicii		Rumex.sangu		Valer.locus
	Larix.decid		Apium.repen		Carex.vesic		Eryng.campe		Juncu.marit		Ononi.repen		Rumex.thyrs		Verba.nigru
	Ledum.palus		Arabi.thali		Carex.vulpi		Eryng.marit		Juncu.ranar		Ononi.spino		Ruppi.marit		Verba.thaps
	Lonic.peric		Arcti.lappa		Carli.vulga		Erysi.cheir		Juncu.squar		Onopo.acant		Sagin.nodos		Verbe.offic
	Lonic.xylos		Arcti.minus		Carum.carvi		Eupat.canna		Juncu.subno		Ophio.vulga		Sagin.procu		Veron.anaga
	Malus.domes		Arcti.nemor		Centa.cyanu		Eupho.cypar		Juncu.tenui		Orchi.mascu		Sagit.sagit		Veron.arven
	Malus.sylve		Arcti.tomen		Centa.jacea		Eupho.esula		Knaut.arven		Orchi.purpu		Salic.europ		Veron.becca
	Myric.gale		Arena.serpi		Centa.scabi		Eupho.exigu		Koele.glauc		Origa.vulga		Salso.kali		Veron.chama
	Padus.avium		Armer.elong		Centa.stoeb		Eupho.helio		Koele.macra		Ornit.umbel		Salvi.prate		Veron.heder
	Padus.serot		Armer.marit		Centa.eryth		Eupho.palus		Koele.pyram		Ornit.perpu		Samol.valer		Veron.longi
	Parth.inser		Armor.rusti		Centa.litto		Euphr.stric		Lactu.serri		Osmun.regal		Sangu.minor		Veron.offic
	Picea.abies		Arnos.minim		Centa.pulch		Falca.vulga		Lamiu.album		Oxali.aceto		Sanic.europ		Veron.persi
	Pinus.sylve		Arrhe.elati		Cepha.damas		Lamiu.altis		Lamiu.ample		Oxali.stric		Sapon.offic		Veron.scute
	Popul.nigra		Artem.absin		Ceras.arven		Festuu.arund		Lamiu.galeo		Papav.argem		Saxif.granu		Veron.serpy
	Popul.tremu		Artem.campe		Ceras.holos		Festuu.brevi		Lamiu.macul		Papav.dubiu		Scabi.colum		Veron.spica
	Prunu.mahal		Artem.marit		Ceras.semud		Festuu.gigan		Lamiu.purpu		Papav.rhoea		Scheu.palus		Vicia.angus
	Prunu.spino		Artem.vulga		Cerat.demer		Festuu.ovina		Lapsa.commu		Parap.strig		Schoe.lacus		Vicia.cracc
	Pyrus.commu		Arum.macul		Cerat.subme		Festuu.poles		Laser.prute		Paris.quadr		Schoe.taber		Vicia.hirsu
	Pyrus.pyras		Aspar.offic		Chaer.bulbo		Festuu.prate		Lathr.squam		Parna.palus		Scirp.sylva		Vicia.lathy
	Querc.petra		Asple.ruta		Chaer.temul		Festuu.rubra		Lathy.japon		Scler.sativ		Scirp.sativ		Vicia.sativ
	Querc.robur		Aster.spec		Cheli.majus		Festuu.ru.ar		Lathy.niger		Pedic.palus		Scler.peren		Vicia.sepiu
	Querc.rubra		Aster.tripo		Cheno.album		Festuu.ru.li		Lathy.palus		Pedic.sylva		Scorz.humil		Vicia.tenui
	Rhamn.catha		Astra.cicer		Cheno.bonus		Filag.arven		Lathy.prate		Pepli.portu		Scrop.nodos		Vicia.tetra
	Ribes.nigru		Astra.glycy		Cheno.glauc		Filag.minim		Lathy.sylve		Petas.hybri		Scrop.umbro		Vince.hirun
	Ribes.rubru		Athyr.filix		Cheno.polys		Filip.ulmar		Lathy.tuber		Petas.spuri		Scute.galer		Viola.arven
	Ribes.spica		Atrip.calot		Cheno.rubru		Filip.vulga		Lathy.vernu		Petro.proli		Scute.hasta		Viola.canin
	Ribes.uva-c		Atrip.glabr		Chond.junce		Fraga.vesca		Lemna.gibba		Peuce.oreos		Sedum.acre		Viola.hirta
	Robin.pseud		Atrip.litto		Chrys.seget		Fraga.virid		Lemna.minor		Peuce.palus		Sedum.maxim		Viola.odora
x	Rosa.canin		Atrip.patul		Chrys.alter		Friti.melea		Lemna.trisu		Phace.tanac		Sedum.rupes		Viola.palus
	Rosa.rugos		Atrip.prost		Chrys.oppos		Fumar.offic		Lemna.turio		Phala.arund		Sedum.sexan		Viola.reich
	Rosa.tomen		Avena.fatua		Cicho.intyb		Gagea.lutea		Leont.autum		Phleu.arena		Selin.carvi		Viola.rivin
	Rubus.caesi		Avena.sativ		Cicut.viros		Gagea.prate		Leont.hispi		Phleu.phleo		Senec.aquat		Viola.trico
x	Rubus.fruti		Ballo.nigra		Circa.lutet		Gagea.spath		Leonu.cardi		Phleu.prate		Senec.conge		Wolff.arrhi
	Rubus.idaeu		Barba.stric		Circa.xinte		Galan.nival		Leonu.marru		Phrag.austr		Senec.jacob		Xanth.albin
x	Salix.alba		Barba.vulga		Cirsi.acaul		Galeo.sp.		Lepid.campe		Phyte.spica		Senec.palud		Zoste.marin
	Salix.aurit		Belli.peren		Cirsi.arven		Galeo.tetra		Lepid.ruder		Pimpi.major		Senec.sylva	d z v	MOOSE
	Salix.capre		Berte.incan		Cirsi.olera		Galin.cilia		Leuca.ircut		Pimpi.saxif		Senec.verna		Aulac.palus
x	Salix.ciner		Berul. erect		Cirsi.palus		Galin.parvi		Leuca.vulge		Pingu.vulga		Senec.visco		Brach.albic
	Salix.fragi		Beton.offic		Cirsi.vulga		Galiu.album		Leymu.arena		Plant.coron		Senec.vulga		Brach.rutab
	Salix.penta		Biden.cernu		Cladi.maris		Galiu.apari		Limon.vulga		Plant.lance		Serra.tinct		Calli.gigan
	Salix.repen		Biden.fron		Cnidi.dubiu		Galiu.borea		Limos.aquat		Plant.major		Silen.dioic		Calli.cuspi
	Salix.rosma		Biden.radia		Cochl.angli		Galiu.odora		Linar.vulga		Plant.marit		Silen.nocti		Clima.dendr
	Salix.ruben		Biden.tripa		Cochl.danic		Galiu.palus		Linum.carth		Plant.media		Silen.prate		Dicra.scopa
	Salix.trian		Blech.spica		Cochl.offic		Galiu.saxat		Lipar.loese		Plata.chlor		Silen.vulga		Drepa.adunc
	Salix.vimin		Blysm.compr		Galiu.ovata		Galiu.uligi		Liste.ovata		Poa.annua		Sinap.arven		Fonti.antip
	Sambu.nigra		Blysm.rufus		Conso.regal		Galiu.verum		Litho.arven		Poa.chaix		Sisym.offic		Hypnu.cupre
	Sambu.racem		Bolbo.marit		Conva.majal		Genis.angli		Litto.unifl		Poa.compr		Sium.latif		Leuco.glauc
	Sorbu.aucup		Botry.lunar		Convo.arven		Genis.pilos		Loliu.multi		Poa.nemor	x	Solan.dulca		Mnium.hornu
	Sorbu.inter		Brach.pinna		Corri.litor		Genis.tinct		Loliu.sp.		Poa.palus		Solid.canad		Palus.commu
	Syrin.vulga		Brach.sylva		Coryd.cava		Genti.pneum		Lotus.corni		Poa.prate		Solid.virga		Plagi.undul
	Taxus.bacca		Brass.napus		Coryd.clavi		Geran.molle		Lotus.pedun		Poa.trivi		Sonch.arven		Pleur.schre
	Tilia.corda		Brass.nigra		Coryd.inter		Geran.palus		Lotus.tenui		Polyg.amphi		Sonch.asper		Polyt.formo
	Tilia.platy		Briza.media		Coryn.canes		Geran.prate		Lupin.notyp		Polyg.avicu		Sonch.olera		Polyt.pilif
	Ulmus.glabr		Bromu.horde		Cramb.marit		Luron.pusil		Polyg.bisto		Polyg.bisto		Sonch.palus		Rhyti.squar
	Ulmus.laevi		Bromu.inerm		Crepi.bienn		Geran.pyren		Luzul.campe		Polyg.convo		Sparg.emers		Ricci.fluit
	Ulmus.minor		Bromu.steri		Crepi.capil		Geran.rober		Luzul.multi		Polyg.hydro		Sparg.erect		Scler.purum
	Vacci.myrti		Bromu.tecto		Crepi.palud		Geum.rival		Luzul.pilos		Polyg.lapat		Sparg.natan		Sphag.falla
	Vacci.oxyco		Bupl.tenui		Crepi.tecto		Geum.urban		Luzul.sylva		Polyg.macul		Sparg.arven		Sphag.fimbr
	Vacci.uligo		Butom.umbel		Cruci.laevi		Glaux.marit		Lychn.flos-		Polyg.multi		Sperg.echin		Sphag.palus
	Vacci.vitis		Cakil.marit		Cuscu.europ	x	Gleco.heder		Lycop.annot		Polyg.odora		Sperg.moris		Sphag.squar
	Vibur.opulu		Calam.arund		Cymba.mural	x	Glyce.fluit		Lycop.clava		Polyg.vulga		Sperg.rubra	d z v	ALGEN
	Vinca.minor		Calam.canes		Cynog.offic		Glyce.maxim		Lycop.inund		Potam.crisp		Spiro.polyr		Chara.sp.
d z v	KRAUTER		Calam.epige		Cynos.crist		Gnaph.sylva		Lycop.europ		Potam.lucen		Stach.palus		Clado.sp.
	Achil.mille		Calam.stric		Cyper.fuscu		Gnaph.uligi		Lysim.nummu		Stach.sylve		Stach.sylve		Enter.sp.
	Achil.ptarm		Calam.balti		Dacty.glome		Grati.offic		Lysim.thyrs		Potam.pecti		Stell.alsin		Fucus.serra
	Acino.arven		Calla.palus		Dacty.polyg		Gymno.dryop		Lysim.vulga		Potam.perfo		Stell.grami		Fucus.vesic
	Acoru.calam		Callitr.sp.		Dacty.fuchs		Helic.arena	x	Lythr.salic		Potam.trich		Stell.holos		Nitell.sp.
	Actae.spica		Calth.palus		Dacty.incar		Helic.prate		Maian.bifol		Poten.anser		Stell.media	d z v	WEITERE
	Adoxa.mosch		Calys.sepiu		Dacty.majal		Helic.pubes		Malva.alcea		Poten.argen		Stell.negle		
	Aegop.podag		Camel.micro		Dacty.serot		Hepat.nobil		Malva.negle		Poten.erect		Stell.nemor		
	Aethu.cynap		Campa.glome		Dacty.x asc		Herac.mante		Malva.sylve		Poten.hepta		Stell.palus		
	Agrim.eupat		Campa.latif		Danth.decum		Herac.sphon		Matri.recut		Poten.palus		Strat.aloid		
	Agros.canin		Campa.patul		Daucu.carot		Herni.glabr		Medic.lupul		Poten.recta		Suaed.marit		
	Agros.capil		Campa.persi		Desch.cespi		Hiera.caesp		Medic.falca		Poten.repta		Succi.prate		
	Agros.gigan		Campa.raplo		Desch.flexu		Hiera.falla		Medic.sativ		Primu.elati		Swert.peren		
	Agros.stolo		Campa.rapun		Descu.sophi		Hiera.lache		Melam.arven		Symph.offic				
	Aira.caryo		Campa.rotun		Diant.carth		Hiera.laevi		Melam.nemor		Primu.veris		Tanac.vulga		
	Aira.praec		Campa.trach		Diant.delto		Hiera.muror		Melam.prate		Prune.vulga		Tarax.offic		
	Ajuga.genev		Capse.bursa		Diant.super		Hiera.pilos		Melic.nutan		Pteri.aquil		Teesd.nudic		
	Ajuga.repta		Carda.amara		Digit.purpu		Hiera.sabau		Melic.unifl		Pucci.dista		Thali.flavu		
	Alche.glabr		Carda.denta		Diplo.mural		Hiera.sp.		Melil.albus		Pucci.marit		Thali.minus		
	Alism.grami		Carda.flexu		Diplo.tenui		Hiera.umbel		Melil.offic		Pulmo.obscu		Thely.palus		
	Alism.lance		Dipsa.hirsu		Hiero.odora		Hiero.odora		Menth.aquat		Pulmo.offic		Thlas.arven		
	Alism.plant		Carda.prate		Drose.inter		Hippu.vulga		Menth.arven		Pulsa.prate		Thymu.puleg		
	Allia.petio		Carda.arena		Drose.longi	</									



PFLANZENBOGEN BIOTOP-, FFH-KARTIERUNG

Biotop-Nr: 14

d	z	v	GEHÖLZE		Alliu.olera		Cardu.acant		Dryop.carth		Holos.umbel		Miliu.effus		Ranun.acris		Trago.prate
			Acer.campe		Alliu.schoe		Cardu.crisp		Dryop.crist		Honke.peplo		Moehr.trine		Ranun.aquat		Trago.p.min
			Acer.plata		Alliu.scoro		Cardu.nutan		Dryop.dilat		Horde.europ		Molin.caeru		Ranun.arven		Trien.europ
			Acer.pseud		Alliu.ursin		Carex.acuta	x	Echin.crus-		Horde.murin		Mysel.mural		Ranun.auric		Trifo.arven
			Aescu.hippo		Alliu.vinea		Carex.acuti		Echiu.vulga		Horde.secal		Myoso.arven		Ranun.bulbo		Trifo.campe
			Alnus.gluti		Alnus.aequa		Carex.appro		Eleoc.acicu		Horde.vulga		Myoso.laxa		Ranun.circi		Trifo.dubiu
			Alnus.incan		Alope.genic		Carex.arena		Eleoc.palus		Hotto.palus		Myoso.praec		Ranun.ficar		Trifo.fragi
			Andro.polif		Alope.prate		Carex.canes		Eleoc.parvu		Hydro.m.-r.		Myoso.amos		Ranun.flamm		Trifo.hybri
			Berbe.vulga		Alth.offic		Carex.cespi		Eleoc.quing		Hydro.vulga		Myoso.scorp		Ranun.lanug		Trifo.mediu
			Betul.humil		Alyss.alyss		Carex.demis		Eleoc.unigl		Hyper.macul		Myoso.stric		Ranun.lingu		Trifo.prate
			Betul.pendu		Amara.retro		Carex.digit		Elode.canad		Hyper.perfo		Myoso.sylva		Ranun.repen		Trifo.repen
			Betul.pubes		Ammop.arena		Carex.disti		Elymu.canin		Hyper.tetra		Myoso.aquat		Ranun.scele		Trifo.stria
			Callu.vulga		Anaga.arven		Carex.echin		Elymu.repen		Hypoc.radic		Myosu.minim		Rapha.rapha		Trigl.marit
			Carpil.betul		Anchu.arven		Carex.elata		Epilo.angus		Impat.gland		Myrio.alter		Resed.lutea		Trigl.palus
			Casti.sativ		Anchu.offic		Carex.elong	x	Epilo.cilia		Impat.noli-		Myrio.spica		Resed.luteo		Tripl.marit
			Clema.vital		Anemo.nemor		Carex.flacc		Epilo.hirsu		Impat.parvi		Myrio.verti		Reyno.japon		Troll.europ
			Cornu.sangu		Anemo.ranun	x	Carex.hirta		Epilo.palus		Inula.brita		Najas.inter		Reyno.sacha		Turrit.glab
			Coryl.avell		Angel.archg		Carex.lasio		Epilo.parvi		Inula.salic		Najas.marin		Rhina.angus		Tussi.farfa
			Crata.laevi		Angel.sylve		Carex.lepid		Epilo.roseu		Iris.pseud		Nardu.stric		Rhync.alba		Typha.angus
			Crata.monog		Anthe.arven		Carex.limos		Epipa.helle		Isole.setac		Nastu.offic		Rorip.amphi		Typha.latif
			Cytis.scopa		Anthe.cotul		Carex.nigra		Epipa.palus		Nect.nidus		Rorip.austr	x	Urtic.dioic		
			Empet.nigru		Anthe.tinct		Carex.ovali		Equis.arven		Juncu.acuti		Nupha.lutea		Rorip.palus		Urtic.urens
			Erica.tetra		Anthe.lilia		Carex.p'cea		Equis.fluvi		Juncu.alpin		Nymph.alba		Rorip.sylve		Utric.inter
			Euony.europ		Anthe.amos		Carex.panic		Equis.palus		Juncu.artic		Odont.vulga		Rumex.aceto		Utric.minor
			Fagus.sylva		Antho.arist		Carex.pilul		Equis.prate		Juncu.bufon		Oenan.aquat		Rumex.acella		Utric.vulga
			Frang.alnus		Antho.odora	x	Carex.pseud		Equis.sylva		Juncu.bulbo		Oenan.fistu		Rumex.congl		Valer.dioic
			Fraxi.excel		Anthr.sylve		Carex.remot		Erant.hyema		Juncu.compr		Oenan.lache		Rumex.crisp		Valer.excel
			Heder.helix		Anthy.vulne		Carex.ripar		Eriop.angus		Juncu.congl		Oenan.bienn		Rumex.hydro		Valer.offic
			Hippo.rhamn		Apera.spica		Carex.rostr		Eriop.latif	x	Juncu.effus		Oenot.glazi		Rumex.marit		Valer.sambu
			Humul.lupul		Aphan.arven		Carex.serot		Eriop.vagin		Juncu.gerar		Oenot.rubri		Rumex.obtus		Valer.denta
			Ilex.aquif		Apium.grave		Carex.sylva		Erodi.cicut		Juncu.infle		Onobr.vicii		Rumex.sangu		Valer.locus
			Larix.decid		Apium.repen		Carex.vesic		Eryng.campe		Juncu.marit		Ononi.repen		Rumex.thyrs		Verba.nigru
			Ledum.palus		Arabi.thali		Carex.vulpi		Eryng.marit		Juncu.ranar		Ononi.spino		Ruppi.marit		Verba.thaps
			Lonic.peric		Archi.lappa		Carli.vulga		Erysi.chair		Juncu.squar		Onopo.acant		Sagin.nodos		Verbe.offic
			Lonic.xylos		Arcti.minus		Carum.carvi		Eupat.canna		Juncu.subno		Ophio.vulga		Sagin.procu		Veron.anaga
			Malus.domes		Arcti.nemor		Centa.cyanu		Eupho.cypar		Juncu.tenui		Orchi.mascu		Sagit.sagit		Veron.arven
			Malus.sylve		Arcti.tomen		Centa.jacea		Eupho.esula		Knaut.arven		Orchi.purpu		Salic.europ		Veron.becca
			Myric.gale		Arena.serpi		Centa.scabi		Eupho.exigu		Koele.glauc		Origa.vulga		Salso.kali		Veron.chama
			Padus.avium		Armer.elong		Centa.stoeb		Eupho.helio		Koele.macra		Ornit.umbel		Salvi.prate		Veron.heder
			Padus.serot		Armer.marit		Centa.eryth		Eupho.palus		Koele.pyram		Ornit.perpu		Samol.valer		Veron.longi
			Parth.inser		Armor.rusti		Centa.litto		Euphr.stric		Lactu.serri		Osmun.regal		Sangu.minor		Veron.offic
			Picea.abies		Arnos.minim		Centa.pulch		Falca.vulga		Lamiu.album		Oxali.aceto		Sanic.europ		Veron.persi
			Pinus.sylve		Arrhe.elati		Cepha.damas		Lamiu.altis		Lamiu.ample		Oxali.stric		Sapon.offic		Veron.scute
			Popul.nigra		Artem.absin		Ceras.arven		Festuu.arund		Lamiu.galeo		Papav.argem		Saxif.granu		Veron.serpy
			Popul.tremu		Artem.campe		Ceras.holos		Festuu.brevi		Lamiu.macul		Papav.dubiu		Scabi.colum		Veron.spica
			Prunu.mahal		Artem.marit		Ceras.semud		Festuu.gigan		Lamiu.purpu		Papav.rhoea		Scheu.palus		Vicia.angus
			Prunu.spino		Artem.vulga		Cerat.omer		Festuu.ovina		Lapsa.commu		Parap.strig		Schoe.lacus		Vicia.cracc
			Pyrus.commu		Arum.macul		Cerat.subme		Festuu.poles		Laser.prute		Paris.quadr		Schoe.taber		Vicia.hirsu
			Pyrus.pyras		Aspar.offic		Chaer.bulbo		Festuu.prate		Lathr.squam		Parna.palus		Scirp.sylva		Vicia.lathy
			Querc.petra		Asple.ruta		Chaer.temul		Festuu.rubra		Lathy.japon		Scler.annuu		Vicia.sativ		Vicia.sativ
			Querc.robur		Aster.spec		Cheli.majus		Festuu.ru.ar		Lathy.niger		Pedic.palus		Scler.peren		Vicia.sepiu
			Querc.rubra		Aster.tripo		Cheno.album		Festuu.ru.li		Lathy.palus		Pedic.sylva		Scorz.humil		Vicia.tenui
			Rhamn.catha		Astra.cicer		Cheno.bonus		Filag.arven		Lathy.prate		Pepli.portu		Scrop.nodos		Vicia.tetra
			Ribes.nigru		Astra.glycy		Cheno.glauc		Filag.minim		Lathy.sylve		Petas.hybri		Scrop.umbro		Vince.hirun
			Ribes.rubru		Athyr.filix		Cheno.polys		Filip.ulmar		Lathy.tuber		Petas.spuri		Scute.galer		Viola.arven
			Ribes.spica		Atrip.calot		Cheno.rubru		Filip.vulga		Lathy.vernu		Petro.proli		Scute.hasta		Viola.canin
			Ribes.uva-c		Atrip.glabr		Chond.junce		Fraga.vesca		Lemna.gibba		Peuce.oreos		Sedum.acre		Viola.hirta
			Robin.pseud		Atrip.litto		Chrys.seget		Fraga.virid		Lemna.minor		Peuce.palus		Sedum.maxim		Viola.odora
			Rosa.canin		Atrip.patul		Chrys.alter		Friti.melea		Lemna.trisu		Phace.tanac		Sedum.rupes		Viola.palus
			Rosa.rugos		Atrip.prost		Chrys.oppos		Fumar.offic		Lemna.turio	x	Phala.arund		Sedum.sexan		Viola.reich
			Rosa.tomen		Avena.fatua		Cicho.intyb		Gagea.lutea		Leont.autum		Phleu.arena		Selin.carvi		Viola.rivin
			Rubus.caesi		Avena.sativ		Cicut.viros		Gagea.prate		Leont.hispi		Phleu.phleo		Senec.aquat		Viola.trico
			Rubus.fruti		Ballo.nigra		Circa.lutet		Gagea.spath		Leonu.cardi		Phleu.prate		Senec.conge		Wolff.arrhi
			Rubus.idaeu		Barba.stric		Circa.xinte		Galan.nival		Leonu.marru		Phrag.austr		Senec.jacob		Xanth.albin
			Salix.alba		Barba.vulga		Cirsi.acaul		Galeo.sp.		Lepid.campe		Phyte.spica		Senec.palud		Zoste.marin
			Salix.aurit		Belli.peren	x	Cirsi.arven		Galeo.tetra		Lepid.ruder		Pimpi.major		Senec.sylva	d z v	MOOSE
			Salix.capre		Berte.incan		Cirsi.olera		Galin.cilia		Leuca.ircut		Pimpi.saxif		Senec.verna		Aulac.palus
			Salix.ciner		Berul.erect		Cirsi.palus		Galin.parvi		Leuca.vulge		Pingu.vulga		Senec.visco		Brach.albic
			Salix.fragi		Beton.offic		Cirsi.vulga		Galiu.album		Leymu.arena		Plant.coron		Senec.vulga		Brach.rutab
			Salix.penta		Biden.cernu		Cladi.maris		Galiu.apari		Limon.vulga		Plant.lance		Serra.tinct		Calli.gigan
			Salix.repen		Biden.fron		Cnidi.dubiu		Galiu.borea		Limos.aquat		Plant.major		Silen.dioic		Calli.cuspi
			Salix.rosma		Biden.radia		Cochl.angli		Linar.odora		Silen.vulga		Plant.marit		Silen.nocti		Clima.dendr
			Salix.ruben	x	Biden.tripa		Cochl.danic		Galiu.palus		Linum.carth		Plant.media		Silen.prate		Dicra.scopa
			Salix.trian		Blech.spica		Cochl.offic		Galiu.saxat		Lipar.loese		Plata.chlor		Silen.vulga		Drepa.adunc
			Salix.vimin		Blysm.compr		Galiu.uligi		Liste.ovata		Poa.annua		Sinap.arven		Sinap.arven		Fonti.antip
			Sambu.nigra		Blysm.rufus		Conso.regal		Galiu.verum		Litho.arven		Poa.chaix		Sisym.offic		Hypnu.cupre
			Sambu.racem		Bolbo.marit		Conva.majal		Genis.angli		Litto.unifl		Poa.compr		Sium.latif		Leuco.glauc
			Sorbu.aucup		Botry.lunar		Convo.arven		Genis.pilos		Loliu.multi		Poa.nemor		Solan.dulca		Mnium.hornu
			Sorbu.inter		Brach.pinna		Corri.litor		Genis.tinct		Loliu.sp.		Poa.palus		Solid.canad		Palus.commu
			Syrin.vulga		Brach.sylva		Coryd.cava		Genti.pneum		Lotus.corni		Poa.prate		Solid.virga		Plagi.undul
			Taxus.bacca		Brass.napus		Coryd.clavi		Geran.molle		Lotus.pedun		Poa.trivi		Sonch.arven		Pleur.schre
			Tilia.corda		Brass.nigra		Coryd.inter		Geran.palus		Lotus.tenui		Polyg.amphi		Sonch.asper		Polyt.formo
			Tilia.platy		Briza.media		Coryn.canes		Geran.prate		Lupin.notyp		Polyg.avicu		Sonch.olera		Polyt.pilif
			Ulmus.glabr		Bromu.horde		Cramb.marit		Luron.pusil		Polyg.bisto		Polyg.bisto		Sonch.palus		Rhyti.squar
			Ulmus.laevi		Bromu.inerm		Crepi.bienn		Geran.pyren		Luzul.campe		Polyg.convo		Sparg.emers		Ricci.fluit
			Ulmus.minor		Bromu.steri		Crepi.capil		Geran.rober		Luzul.multi		Polyg.hydro		Sparg.erect		Scler.purum
			Vacci.myrti		Bromu.tecto		Crepi.palud		Geum.rival		Luzul.pilos		Polyg.lapat		Sparg.natan		Sphag.falla
			Vacci.oxyco		Bupl.tenui		Crepi.tecto		Geum.urban		Luzul.sylva		Polyg.macul		Sparg.arven		Sphag.fimbr
			Vacci.uligo		Butom.umbel		Cruci.laevi		Glaux.marit		Lychn.flos-		Polyg.multi		Sperg.echin		Sphag.palus
			Vacci.vitis		Cakil.marit		Cuscu.europ		Gleco.heder		Lycop.annot		Polyg.odora		Sperg.moris		Sphag.squar
			Vibur.opulu		Calam.arund		Cymba.mural		Glyce.fluit		Lycop.clava		Polyg.vulga		Sperg.rubra	d z v	ALGEN
			Vinca.minor		Calam.canes		Cynog.offic		Glyce.maxim	x	Lycop.inund		Potam.crisp		Spiro.polyr		Chara.sp.
d	z	v	KRAUTER		Calam.epige		Cynos.crist		Gnaph.sylva		Lycop.europ		Potam.lucen		Stach.palus		Clado.sp.
			Achil.mille		Calam.stric		Cyper.fuscu		Gnaph.uligi		Lysim.nummu		Stach.sylve		Potam.natan		Enter.sp.
			Achil.ptarm		Calam.balti		Dacty.glome		Grati.offic		Lysim.thyrs		Potam.pecti		Stell.alsin		Fucus.serra
			Acino.arven		Calla.palus		Dacty.polyg		Gymno.dryop		Lysim.vulga		Potam.perfo		Stell.grami		Fucus.vesic
			Acoru.calam		Callitr.sp.		Dacty.fuchs		Helic.arena		Lythr.salic		Potam.trich		Stell.holos		Nitell.sp.
			Actae.spica		Calth.palus		Dacty.incar		Helic.prate		Maian.bifol		Poten.anser		Stell.media	d z v	WEITERE
			Adoxa.mosch		Calys.sepiu		Dacty.majal		Helic.pubes		Malva.alcea		Poten.argen		Stell.negle		
			Aegop.podag		Camel.micro		Dacty.serot		Hepat.nobil		Malva.negle		Poten.erect		Stell.nemor		
			Aethu.cynap		Campa.glome		Dacty.x asc		Herac.mante		Malva.sylve		Poten.hepta		Stell.palus		
			Agrim.eupat		Campa.latif		Danth.decum		Herac.sphon		Matri.recut		Poten.palus		Strat.aloid		
			Agros.canin		Campa.patul		Daucu.carot		Herni.glabr		Medic.lupul		Poten.recta		Suaed.marit		
			Agros.capil		Campa.persi		Desch.cespi		Hiera.caesp		Medic.falca		Poten.repta		Succi.prate		
			Agros.gigan		Campa.raplo		Desch.flexu		Hiera.falla		Medic.sativ		Primu.elati		Swert.peren		
			Agros.stolo		Campa.rapun		Descu.sophi		Hiera.lache		Melam.arven		Symph.offic				
			Aira.cary														



## PFLANZENBOGEN BIOTOP-, FFH-KARTIERUNG

Biotop-Nr: 17

d z v	GEHÖLZE		Alliu.olera		Cardu.acant		Dryop.carth		Holos.umbel		Miliu.effus		Ranun.acris		Trago.prate
	Acer.campe		Alliu.schoe		Cardu.crisp		Dryop.crist		Honke.peplo		Moehr.trine		Ranun.aquat		Trago.p.min
	Acer.plata		Alliu.scoro		Cardu.nutan		Dryop.dilat		Horde.europ		Molin.caeru		Ranun.arven		Trien.europ
	Acer.pseud		Alliu.ursin		Carex.acuta		Echin.crus-		Horde.murin		Mysel.mural		Ranun.auric		Trifo.arven
	Aescu.hippo		Alliu.vinea		Carex.acuti		Echiu.vulga		Horde.secal		Myoso.arven		Ranun.bulbo		Trifo.campe
	Alnus.gluti		Alnus.aequa		Carex.appro		Eleoc.acicu		Horde.vulga		Myoso.laxa		Ranun.circi		Trifo.dubiu
	Alnus.incan		Alope.genic		Carex.arena		Eleoc.palus		Hotto.palus		Myoso.praec		Ranun.ficar		Trifo.fragi
	Andro.polif		Alope.prate		Carex.canes		Eleoc.parvu		Hydro.m.-r.		Myoso.amos		Ranun.flamm		Trifo.hybri
	Berbe.vulga		Alth.offic		Carex.cespi		Eleoc.quinq		Hydro.vulga		Myoso.scorp		Ranun.lanug		Trifo.mediu
	Betul.humil		Alyss.alyss		Carex.demis		Eleoc.unigl		Hyper.macul		Myoso.stric		Ranun.lingu		Trifo.prate
	Betul.pendu		Amara.retro		Carex.digit		Elode.canad		Hyper.perfo		Myoso.sylva		Ranun.repen		Trifo.repen
	Betul.pubes		Ammop.arena		Carex.disti		Elymu.canin		Hyper.tetra		Myoso.aquat		Ranun.scele		Trifo.stria
	Callu.vulga		Anaga.arven		Carex.echin		Elymu.repen		Hypoc.radic		Myosu.minim		Rapha.rapha		Trigl.marit
	Carpi.betul		Anchu.arven		Carex.elata		Epilo.angus		Impat.gland		Myrio.alter		Resed.lutea		Trigl.palus
	Casta.sativ		Anchu.offic		Carex.elong		Epilo.cilia		Impat.noli-		Myrio.spica		Resed.luteo		Tripl.marit
	Clema.vital		Anemo.nemor		Carex.flacc		Epilo.hirsu		Impat.parvi		Myrio.verti		Reyno.japon		Troll.europ
x	Cornu.sangu		Anemo.ranun		Carex.hirta		Epilo.palus		Inula.brita		Najas.inter		Reyno.sacha		Turrit.glab
x	Coryl.avell		Angel.archg		Carex.lasio		Epilo.parvi		Inula.salic		Najas.marin		Rhina.angus		Tussi.farfa
	Crata.laevi		Angel.sylve		Carex.lepid		Epilo.roseu		Iris.pseud		Nardu.stric		Rhync.alba		Typha.angus
	Crata.monog		Anthe.arven		Carex.limos		Epipa.helle		Isole.setac		Nastu.offic		Rorip.amphi		Typha.latif
	Cytis.scopa		Anthe.cotul		Carex.nigra		Epipa.palus		Cypis.palus		Neott.nidus		Rorip.austr	x	Urtic.dioic
	Empet.nigru		Anthe.tinct		Carex.ovali		Equis.arven		Juncu.acuti		Nupha.lutea		Rorip.palus		Urtic.urens
	Erica.tetra		Anthe.lilia		Carex.p'cea		Equis.fluvi		Juncu.alpin		Nymph.alba		Rorip.sylve		Urtic.inter
	Euony.europ		Anthe.amos		Carex.panic		Equis.palus		Juncu.artic		Odont.vulga		Rumex.aceto		Utric.minor
	Fagus.sylva		Antho.arist		Carex.pilul		Equis.prate		Juncu.bufon		Oenan.aquat		Rumex.aclla		Utric.vulga
	Frang.alnus		Antho.odora		Carex.pseud		Equis.sylva		Juncu.bulbo		Oenan.fistu		Rumex.congl		Valer.dioic
	Fraxi.excel		Anthr.sylve		Carex.remot		Erant.hyema		Juncu.compr		Oenan.lache		Rumex.crisp		Valer.excel
	Heder.helix		Anthy.vulne		Carex.ripar		Eriop.angus		Juncu.congl		Oenot.bienn		Rumex.hydro		Valer.offic
	Hippo.rhamn		Apera.spica		Carex.rostr		Eriop.latif		Juncu.effus		Oenot.glazi		Rumex.marit		Valer.sambu
	Humul.lupul		Aphan.arven		Carex.serot		Eriop.vagin		Juncu.gerar		Oenot.rubri		Rumex.obtus		Valer.denta
	Ilex.aquif		Apium.grave		Carex.sylva		Erodi.cicut		Juncu.infle		Onobr.vicii		Rumex.sangu		Valer.locus
	Larix.decid		Apium.repen		Carex.vesic		Eryng.campe		Juncu.marit		Ononi.repen		Rumex.thyrs		Verba.nigru
	Ledum.palus		Arabi.thali		Carex.vulpi		Eryng.marit		Juncu.ranar		Ononi.spino		Ruppi.marit		Verba.thaps
	Lonic.peric		Archi.lappa		Carli.vulga		Erysi.chair		Juncu.squar		Onopo.acant		Sagin.nodos		Verbe.offic
	Lonic.xylos		Arcti.minus		Carum.carvi		Eupat.canna		Juncu.subno		Ophio.vulga		Sagin.procu		Veron.anaga
	Malus.domes		Arcti.nemor		Centa.cyanu		Eupho.cypar		Juncu.tenui		Orchi.mascu		Sagit.sagit		Veron.arven
	Malus.sylve		Arcti.tomen		Centa.jacea		Eupho.esula		Knaut.arven		Orchi.purpu		Salic.europ		Veron.becca
	Myric.gale		Arena.serpi		Centa.scabi		Eupho.exigu		Koele.glauc		Origa.vulga		Salso.kali		Veron.chama
	Padus.avium		Armer.elong		Centa.stoeb		Eupho.helio		Koele.macra		Ornit.umbel		Salvi.prate		Veron.heder
	Padus.serot		Armer.marit		Centa.eryth		Eupho.palus		Koele.pyram		Ornit.perpu		Samol.valer		Veron.longi
	Parth.inser		Armor.rusti		Centa.litto		Euphr.stric		Lactu.serri		Osmun.regal		Sangu.minor		Veron.offic
	Picea.abies		Arnos.minim		Centa.pulch		Falca.vulga		Lamiu.album		Oxali.aceto		Sanic.europ		Veron.persi
	Pinus.sylve		Arrhe.elati		Cepha.damas		Lamiu.altis		Lamiu.ample		Oxali.stric		Sapon.offic		Veron.scute
	Popul.nigra		Artem.absin		Ceras.arven		Festuu.arund		Lamiu.galeo		Papav.argem		Saxif.granu		Veron.serpy
x	Popul.tremu		Artem.campe		Ceras.holos		Festuu.brevi		Lamiu.macul		Papav.dubiu		Scabi.colum		Veron.spica
	Prunu.mahal		Artem.marit		Ceras.semud		Festuu.gigan		Lamiu.purpu		Papav.rhoea		Scheu.palus		Vicia.angus
x	Prunu.spino		Artem.vulga		Cerat.demer		Festuu.ovina		Lapsa.commu		Parap.strig		Schoe.lacus		Vicia.cracc
	Pyrus.commu		Arum .macul		Cerat.subme		Festuu.poles		Laser.prute		Paris.quadr		Schoe.taber		Vicia.hirsu
	Pyrus.pyras		Aspar.offic		Chaer.bulbo		Festuu.prate		Lathr.squam		Parna.palus		Scirp.sylva		Vicia.lathy
	Querc.petra		Asple.ruta		Chaer.temul		Festuu.rubra		Lathy.japon		Scler.sativ		Scirp.sativ		Vicia.sativ
x	Querc.robur		Aster.spec		Cheli.majus		Festuu.ru.ar		Lathy.niger		Pedic.palus		Scler.peren		Vicia.sepiu
	Querc.rubra		Aster.tripo		Cheno.album		Festuu.ru.li		Lathy.palus		Pedic.sylva		Scorz.humil		Vicia.tenui
	Rhamn.catha		Astra.cicer		Cheno.bonus		Filag.arven		Lathy.prate		Pepli.portu		Scrop.nodos		Vicia.tetra
	Ribes.nigru		Astra.glycy		Cheno.glauc		Filag.minim		Lathy.sylve		Petas.hybri		Scrop.umbro		Vince.hirun
	Ribes.rubru		Athyr.filix		Cheno.polys		Filip.ulmar		Lathy.tuber		Petas.spuri		Scute.galer		Viola.arven
	Ribes.spica		Atrip.calot		Cheno.rubru		Filip.vulga		Lathy.vernu		Petro.proli		Viola.hasta		Viola.canin
	Ribes.uva-c		Atrip.glabr		Chond.junce		Fraga.vesca		Lemna.gibba		Peuce.oreos		Sedum.acre		Viola.hirta
	Robin.pseud		Atrip.litto		Chrys.seget		Fraga.virid		Lemna.minor		Peuce.palus		Sedum.maxim		Viola.odora
	Rosa .canin		Atrip.patul		Chrys.alter		Friti.melea		Lemna.trisu		Phace.tanac		Sedum.rupes		Viola.palus
	Rosa .rugos		Atrip.prost		Chrys.oppos		Fumar.offic		Lemna.turio		Phala.arund		Sedum.sexan		Viola.reich
	Rosa .tomen		Avena.fatua		Cicho.intyb		Gagea.lutea		Leont.autum		Phleu.arena		Selin.carvi		Viola.rivin
	Rubus.caesi		Avena.sativ		Cicut.viros		Gagea.prate		Leont.hispi		Phleu.phleo		Senec.aquat		Viola.trico
	Rubus.fruti		Ballo.nigra		Circa.lutet		Gagea.spath		Leonu.cardi		Phleu.prate		Senec.conge		Wolff.arrhi
	Rubus.idaeu		Barba.stric		Circa.xinte		Galan.nival		Leonu.marru		Phrag.austr		Senec.jacob		Xanth.albin
x	Salix.alba		Barba.vulga		Cirsi.acaul		Galeo.sp.		Lepid.campe		Phyte.spica		Senec.palud		Zoste.marin
	Salix.aurit		Belli.peren		Cirsi.arven		Galeo.tetra		Lepid.ruder		Pimpi.major		Senec.sylva	d z v	MOOSE
	Salix.capre		Berte.incan		Cirsi.olera		Galin.cilia		Leuca.ircut		Pimpi.saxif		Senec.verna		Aulac.palus
	Salix.ciner		Berul.erect		Cirsi.palus		Galin.parvi		Leuca.vulge		Pingu.vulga		Senec.visco		Brach.albic
	Salix.fragi		Beton.offic		Cirsi.vulga		Galiu.album		Leymu.arena		Plant.coron		Senec.vulga		Brach.rutab
	Salix.penta		Biden.cernu		Cladi.maris		Galiu.apari		Limon.vulga		Plant.lance		Serra.tinct		Calli.gigan
	Salix.repen		Biden.fron		Cnidi.dubiu		Galiu.borea		Limos.aquat		Plant.major		Silen.dioic		Calli.cuspi
	Salix.rosma		Biden.radia		Cochl.angli		Linu.odora		Linu.vulga		Plant.marit		Silen.nocti		Clima.dendr
	Salix.ruben		Biden.tripa		Cochl.danic		Galiu.palus		Linu.carth		Plant.media		Silen.prate		Dicra.scopa
	Salix.trian		Blech.spica		Cochl.offic		Galiu.saxat		Lipar.loese		Plata.chlor		Silen.vulga		Drepa.adunc
	Salix.vimin		Blysm.compr		Galiu.macul		Galiu.uligi		Liste.ovata		Poa.annua		Sinap.arven		Fonti.antip
	Sambu.nigra		Blysm.rufus		Conso.regal		Galiu.verum		Litho.arven		Poa.chaix		Sisym.offic		Hypnu.cupre
	Sambu.racem		Bolbo.marit		Conva.majal		Genis.angli		Litto.unifl		Poa.compr		Sium.latif		Leuco.glauc
	Sorbu.aucup		Botry.lunar		Convo.arven		Genis.pilos		Loliu.multi		Poa.nemor		Solan.dulca		Mnium.hornu
	Sorbu.inter		Brach.pinna		Corri.litor		Genis.tinct		Loliu.sp.		Poa.palus		Solid.canad		Palus.commu
	Syrin.vulga		Brach.sylva		Coryd.cava		Genti.pneum		Lotus.corni		Poa.prate		Solid.virga		Plagi.undul
	Taxus.bacca		Brass.napus		Coryd.clavi		Geran.molle		Lotus.pedun		Poa.trivi		Sonch.arven		Pleur.schre
	Tilia.corda		Brass.nigra		Coryd.inter		Geran.palus		Lotus.tenui		Polyg.amphi		Sonch.asper		Polyt.formo
	Tilia.platy		Briza.media		Coryn.canes		Geran.prate		Lupin.notyp		Polyg.avicu		Sonch.olera		Polyt.pilif
	Ulmus.glabr		Bromu.horde		Cramb.marit		Luron.pusil		Polyg.bisto		Polyg.bisto		Sonch.palus		Rhyti.squar
	Ulmus.laevi		Bromu.inerm		Crepi.bienn		Geran.pyren		Luzul.campe		Polyg.convo		Sparg.emers		Ricci.fluit
	Ulmus.minor		Bromu.steri		Crepi.capil		Geran.rober		Luzul.multi		Polyg.hydro		Sparg.erect		Scler.purum
	Vacci.myrti		Bromu.tecto		Crepi.palud		Geum.rival		Luzul.pilos		Polyg.lapat		Sparg.natan		Sphag.falla
	Vacci.oxyco		Bupl.tenui		Crepi.tecto		Geum.urban		Luzul.sylva		Polyg.macul		Sparg.arven		Sphag.fimbr
	Vacci.uligo		Butom.umbel		Cruci.laevi		Glaux.marit		Lychn.flos-		Polyg.multi		Sperg.echin		Sphag.palus
	Vacci.vitis		Cakil.marit		Cuscu.europ		Gleco.heder		Lycop.annot		Polyg.odora		Sperg.moris		Sphag.squar
	Vibur.opulu		Calam.arund		Cymba.mural	x	Glyce.fluit		Lycop.clava		Polyg.vulga		Sperg.rubra	d z v	ALGEN
	Vinca.minor		Calam.canes		Cynog.offic		Glyce.maxim		Lycop.inund		Potam.crisp		Spiro.polyr		Chara.sp.
d z v	KRAUTER		Calam.epige		Cynos.crist		Gnaph.sylva		Lycop.europ		Potam.lucen		Stach.palus		Clado.sp.
	Achil.mille		Calam.stric		Cyper.fuscu		Gnaph.uligi		Lysim.nummu		Potam.natan		Stach.sylve		Enter.sp.
	Achil.ptarm		Calam.balti		Dacty.glome		Grati.offic		Lysim.thyrs		Potam.pecti		Stell.alsin		Fucus.serra
	Acino.arven		Calla.palus		Dacty.polyg		Gymno.dryop		Lysim.vulga		Potam.perfo		Stell.grami		Fucus.vesic
	Acoru.calam		Callitr.sp.		Dacty.fuchs		Helic.arena		Lythr.salic		Potam.trich		Stell.holos		Nitell.sp.
	Actae.spica		Calth.palus		Dacty.incar		Helic.prate		Maian.bifol		Poten.anser		Stell.media	d z v	WEITERE
	Adoxa.mosch		Calys.sepiu		Dacty.majal		Helic.pubes		Malva.alcea		Poten.argen		Stell.negle		
	Aegop.podag		Camel.micro		Dacty.serot		Hepat.nobil		Malva.negle		Poten.erect		Stell.nemor		
	Aethu.cynap		Campa.glome		Dacty.x asc		Herac.mante		Malva.sylve		Poten.hepta		Stell.palus		
	Agrim.eupat		Campa.latif		Danth.decum		Herac.sphon		Matri.recut		Poten.palus		Strat.aloid		
	Agros.canin		Campa.patul		Daucu.carot		Herni.glabr		Medic.lupul		Poten.recta		Suaed.marit		
	Agros.capil		Campa.persi		Desch.cespi		Hiera.caesp		Medic.falca		Poten.repta		Succi.prate		
	Agros.gigan		Campa.raplo		Desch.flexu		Hiera.falla		Medic.sativ		Primu.elati		Swert.peren		
	Agros.stolo		Campa.rapun		Descu.sophi		Hiera.lache		Melam.arven		Symph.offic				
	Aira.caryo		Campa.rotun		Diant.carth		Hiera.laevi		Melam.nemor		Primu.veris		Tanac.vulga		
	Aira.praec		Campa.trach		Diant.delto		Hiera.muror		Melam.prate		Prune.vulga		Tarax.offic		
	Ajuga.genev		Capse.bursa		Diant.super		Hiera.pilos		Melic.nutan		Pteri.aquil		Teesd.nudic		
	Ajuga.repta		Carda.amara		Digit.purpu		Hiera.sabau		Melic.unifl		Pucci.dista		Thali.flavu		
	Alche.glabr		Carda.denta		Diplo.mural		Hiera.sp.		Melil.albus		Pucci.marit		Thali.minus		
	Alism.grami		Carda.flexu		Diplo.tenui		Hiera.umbel		Melil.offic		Pulmo.obscu		Thely.palus		
	Alism.lance		Dipsa.hirsu		Hiero.odora		Hiero.odora		Menth.aquat		Pulmo.offic		Thlas.arven		
	Alism.plant		Carda.prate		Drose.inter		Hippu.vulga		Menth.arven		Pulsa.prate		Thymu.puleg		
	Allia.petio		Carda.arena		Drose.longi		Holcu.lanat								



PFLANZENBOGEN BIOTOP-, FFH-KARTIERUNG

Biotop-Nr: 18

d	z	v	GEHÖLZE		Alliu.olera		Cardu.acant		Dryop.carth		Holos.umbel		Miliu.effus		Ranun.acris		Trago.prate
			Acer.campe		Alliu.schoe		Cardu.crisp		Dryop.crist		Honke.peplo		Moehr.trine		Ranun.aquat		Trago.p.min
			Acer.plata		Alliu.scoro		Cardu.nutan		Dryop.dilat		Horde.europ		Molin.caeru		Ranun.arven		Trien.europ
			Acer.pseud		Alliu.ursin		Carex.acuta		Echin.crus-		Horde.murin		Mysel.mural		Ranun.auric		Trifo.arven
			Aescu.hippo		Alliu.vinea		Carex.acuti		Echiu.vulga		Horde.secal		Myoso.arven		Ranun.bulbo		Trifo.campe
x			Alnus.gluti		Alnus.aequa		Carex.appro		Eleoc.acicu		Horde.vulga		Myoso.laxa		Ranun.circi		Trifo.dubiu
			Alnus.incan		Alope.genic		Carex.arena		Eleoc.palus		Hotto.palus		Myoso.praec		Ranun.ficar		Trifo.fragi
			Andro.polif		Alope.prate		Carex.canes		Eleoc.parvu		Hydro.m.-r.		Myoso.amos		Ranun.flamm		Trifo.hybri
			Berbe.vulga		Alth.offic		Carex.cespi		Eleoc.uingq		Hydro.vulga		Myoso.scorp		Ranun.lanug		Trifo.mediu
			Betul.humil		Alyss.alyss		Carex.demis		Eleoc.unigl		Hyper.macul		Myoso.stric		Ranun.lingu		Trifo.prate
			Betul.pendu		Amara.retro		Carex.digit		Elode.canad		Hyper.perfo		Myoso.sylva		Ranun.repen		Trifo.repen
			Betul.pubes		Ammop.arena		Carex.disti		Elymu.canin		Hyper.tetra		Myoso.aquat		Ranun.scele		Trifo.stria
			Callu.vulga		Anaga.arven		Carex.echin		Elymu.repen		Hypoc.radic		Myosu.minim		Rapha.rapha		Trigl.marit
			Carpj.betul		Anchu.arven		Carex.elata		Epilo.angus		Impat.gland		Myrio.alter		Resed.lutea		Trigl.palus
			Casta.sativ		Anchu.offic		Carex.elong		Epilo.cilia		Impat.noli-		Myrio.spica		Resed.luteo		Tripl.marit
			Clema.vital		Anemo.nemor		Carex.flacc		Epilo.hirsu		Impat.parvi		Myrio.verti		Reyno.japon		Troll.europ
			Cornu.sangu		Anemo.ranun		Carex.hirta		Epilo.palus		Inula.brita		Najas.inter		Reyno.sacha		Turrit.glab
			Coryl.avell		Angel.archg		Carex.lasio		Epilo.parvi		Inula.salic		Najas.marin		Rhina.angus		Tussi.farfa
			Crata.laevi		Angel.sylve		Carex.lepid		Epilo.roseu		Iris.pseud		Nardu.stric		Rhync.alba		Typha.angus
			Crata.monog		Anthe.arven		Carex.limos		Epipa.helle		Isole.setac		Nastu.offic		Rorip.amphi		Typha.latif
			Cytis.scopa		Anthe.cotul		Carex.nigra		Epipa.palus		Nect.nidus		Rorip.austr	x	Urtic.dioic		
			Empet.nigru		Anthe.tinct		Carex.ovali		Equis.arven		Juncu.acuti		Nupha.lutea		Rorip.palus		Urtic.urens
			Erica.tetra		Anthe.lilia		Carex.p'cea		Equis.fluvi		Juncu.alpin		Nymph.alba		Rorip.sylve		Urtic.inter
			Euony.europ		Anthe.amos		Carex.panic		Equis.palus		Juncu.artic		Odont.vulga		Rumex.aceto		Urtic.minor
			Fagus.sylva		Antho.arist		Carex.pilul		Equis.prate		Juncu.bufon		Oenan.aquat		Rumex.aclla		Urtic.vulga
			Frang.alnus		Antho.odora		Carex.pseud		Equis.sylva		Juncu.bulbo		Oenan.fistu		Rumex.congl		Valer.dioic
			Fraxi.excel		Anthr.sylve		Carex.remot		Erant.hyema		Juncu.compr		Oenan.lache		Rumex.crisp		Valer.excel
			Heder.helix		Anthy.vulne		Carex.ripar		Eriop.angus		Juncu.congl		Oenan.bienn		Rumex.hydro		Valer.offic
			Hippo.rhamn		Apera.spica		Carex.rostr		Eriop.latif		Juncu.effus		Oenot.glazi		Rumex.marit		Valer.sambu
			Humul.lupul		Aphan.arven		Carex.serot		Eriop.vagin		Juncu.gerar		Oenot.rubri		Rumex.obtus		Valer.denta
			Ilex.aquif		Apium.grave		Carex.sylva		Erodi.cicut		Juncu.infle		Onobr.vicii		Rumex.sangu		Valer.locus
			Larix.decid		Apium.repen		Carex.vesic		Eryng.campe		Juncu.marit		Ononi.repen		Rumex.thyrs		Verba.nigru
			Ledum.palus		Arabi.thali		Carex.vulpi		Eryng.marit		Juncu.ranar		Ononi.spino		Ruppi.marit		Verba.thaps
			Lonic.peric		Archi.lappa		Carli.vulga		Erysi.chair		Juncu.squar		Onopo.acant		Sagin.nodos		Verbe.offic
			Lonic.xylos		Arcti.minus		Carum.carvi		Eupat.canna		Juncu.subno		Ophio.vulga		Sagin.procu		Veron.anaga
			Malus.domes		Arcti.nemor		Centa.cyanu		Eupho.cypar		Juncu.tenui		Orchi.mascu		Sagit.sagit		Veron.arven
			Malus.sylve		Arcti.tomen		Centa.jacea		Eupho.esula		Knaut.arven		Orchi.purpu		Salic.europ		Veron.becca
			Myric.gale		Arena.serpi		Centa.scabi		Eupho.exigu		Koele.glauc		Origa.vulga		Salso.kali		Veron.chama
x			Padus.avium		Armer.elong		Centa.stoeb		Eupho.helio		Koele.macra		Ornit.umbel		Salvi.prate		Veron.heder
			Padus.serot		Armer.marit		Centa.eryth		Eupho.palus		Koele.pyram		Ornit.perpu		Samol.valer		Veron.longi
			Parth.inser		Armor.rusti		Centa.litto		Euphr.stric		Lactu.serri		Osmun.regal		Sangu.minor		Veron.offic
			Picea.abies		Arnos.minim		Centa.pulch		Falca.vulga		Lamiu.album		Oxali.aceto		Sanic.europ		Veron.persi
			Pinus.sylve		Arrhe.elati		Cepha.damas		Lamiu.altis		Lamiu.ample		Oxali.stric		Sapon.offic		Veron.scute
			Popul.nigra		Artem.absin		Ceras.arven		Fest.u.arund		Lamiu.galeo		Papav.argem		Saxif.granu		Veron.serpy
			Popul.tremu		Artem.campe		Ceras.holos		Fest.u.brevi		Lamiu.macul		Papav.dubiu		Scabi.colum		Veron.spica
			Prunu.mahal		Artem.marit		Ceras.semud		Fest.u.gigan		Lamiu.purpu		Papav.rhoea		Scheu.palus		Vicia.angus
			Prunu.spino		Artem.vulga		Cerat.demer		Fest.u.ovina		Lapsa.commu		Parap.strig		Schoe.lacus		Vicia.cracc
			Pyrus.commu		Arum .macul		Cerat.subme		Fest.u.poles		Laser.prute		Paris.quadr		Schoe.taber		Vicia.hirsu
			Pyrus.pyras		Aspar.offic		Chaer.bulbo		Fest.u.prate		Lathr.squam		Parna.palus		Scirp.sylva		Vicia.lathy
			Querc.petra		Asple.ruta		Chaer.temul		Fest.u.rubra		Lathy.japon		Scler.sativ		Scler.annuu		Vicia.sativ
			Querc.robur		Aster.spec		Cheli.majus		Fest.u.ru.ar		Lathy.niger		Pedic.palus		Scler.peren		Vicia.sepiu
			Querc.rubra		Aster.tripo		Cheno.album		Fest.u.ru.li		Lathy.palus		Pedic.sylva		Scorz.humil		Vicia.tenui
			Rhamn.catha		Astra.cicer		Cheno.bonus		Filag.arven		Lathy.prate		Pepli.portu		Scrop.nodos		Vicia.tetra
			Ribes.nigru		Astra.glycy		Cheno.glauc		Filag.minim		Lathy.sylve		Petas.hybri		Scrop.umbro		Vince.hirun
			Ribes.rubru		Athyr.filix		Cheno.polys		Filip.ulmar		Lathy.tuber		Petas.spuri		Scute.galer		Viola.arven
			Ribes.spica		Atrip.calot		Cheno.rubru		Filip.vulga		Lathy.vernu		Petro.proli		Scute.hasta		Viola.canin
			Ribes.uva-c		Atrip.glabr		Chond.junce		Fraga.vesca		Lemna.gibba		Peuce.oreos		Sedum.acre		Viola.hirta
			Robin.pseud		Atrip.litto		Chrys.seget		Fraga.virid		Lemna.minor		Peuce.palus		Sedum.maxim		Viola.odora
x			Rosa .canin		Atrip.patul		Chrys.alter		Friti.melea		Lemna.trisu		Phace.tanac		Sedum.rupes		Viola.palus
			Rosa .rugos		Atrip.prost		Chrys.oppos		Fumar.offic		Lemna.turio	x	Phala.arund		Sedum.sexan		Viola.reich
			Rosa .tomen		Avena.fatua		Cicho.intyb		Gagea.lutea		Leont.autum		Phleu.arena		Selin.carvi		Viola.rivin
			Rubus.caesi		Avena.sativ		Cicut.viros		Gagea.prate		Leont.hispi		Phleu.phleo		Senec.aquat		Viola.trico
x			Rubus.fruti		Ballo.nigra		Circa.lutet		Gagea.spath		Leonu.cardi		Phleu.prate		Senec.conge		Wolff.arrhi
			Rubus.idaeu		Barba.stric		Circa.xinte		Galan.nival		Leonu.marru		Phrag.austr		Senec.jacob		Xanth.albin
			Salix.alba		Barba.vulga		Cirsi.acaul		Galeo.sp.		Lepid.campe		Phyte.spica		Senec.palud		Zoste.marin
			Salix.aurit		Belli.peren		Cirsi.arven		Galeo.tetra		Lepid.ruder		Pimpi.major		Senec.sylva	d z v	MOOSE
			Salix.capre		Berte.incan		Cirsi.olera		Galin.cilia		Leuca.ircut		Pimpi.saxif		Senec.verna		Aulac.palus
			Salix.ciner		Berul.erect		Cirsi.palus		Galin.parvi		Leuca.vulge		Pingu.vulga		Senec.visco		Brach.albic
			Salix.fragi		Beton.offic		Cirsi.vulga		Galiu.album		Leymu.arena		Plant.coron		Senec.vulga		Brach.rutab
			Salix.penta		Biden.cernu		Cladi.maris		Galiu.apari		Limon.vulga		Plant.lance		Serra.tinct		Calli.gigan
			Salix.repen		Biden.frond		Cnidi.dubiu		Galiu.borea		Limos.aquat		Plant.major		Silen.dioic		Calli.cuspi
			Salix.rosma		Biden.radia		Cochl.angli		Linu.odora		Linu.vulga		Plant.marit		Silen.nocti		Clima.dendr
			Salix.ruben		Biden.tripa		Cochl.danic		Galiu.palus		Linum.carth		Plant.media		Silen.prate		Dicra.scopa
			Salix.trian		Blech.spica		Cochl.offic		Galiu.saxat		Lipar.loese		Plata.chlor		Silen.vulga		Drepa.adunc
			Salix.vimin		Blysm.compr		Galiu.macul		Galiu.uligi		Liste.ovata		Poa.annua		Sinap.arven		Fonti.antip
x			Sambu.nigra		Blysm.rufus		Conso.regal		Galiu.verum		Litho.arven		Poa.chaix		Sisym.offic		Hypnu.cupre
			Sambu.racem		Bolbo.marit		Conva.majal		Genis.angli		Litto.unifl		Poa.compr		Sium.latif		Leuco.glauc
			Sorbu.aucup		Botry.lunar		Convo.arven		Genis.pilos		Loliu.multi		Poa.nemor	x	Solan.dulca		Mnium.hornu
			Sorbu.inter		Brach.pinna		Corri.litor		Genis.tinct		Loliu.sp.		Poa.palus		Solid.canad		Palus.commu
			Syrin.vulga		Brach.sylva		Coryd.cava		Genti.pneum		Lotus.corni		Poa.prate		Solid.virga		Plagi.undul
			Taxus.bacca		Brass.napus		Coryd.clavi		Geran.molle		Lotus.pedun		Poa.trivi		Sonch.arven		Pleur.schre
			Tilia.corda		Brass.nigra		Coryd.inter		Geran.palus		Lotus.tenui		Polyg.amphi		Sonch.asper		Polyt.formo
			Tilia.platy		Briza.media		Coryn.canes		Geran.prate		Lupin.notyp		Polyg.avicu		Sonch.olera		Polyt.pilif
			Ulmus.glabr		Bromu.horde		Cramb.marit		Luron.pusil		Polyg.bisto		Polyg.bisto		Sonch.palus		Rhyti.squar
			Ulmus.laevi		Bromu.inerm		Crepi.bienn		Geran.pyren		Luzul.campe		Polyg.convo		Sparg.emers		Ricci.fluit
			Ulmus.minor		Bromu.steri		Crepi.capil		Geran.rober		Luzul.multi		Polyg.hydro		Sparg.erect		Scler.purum
			Vacci.myrti		Bromu.tecto		Crepi.palud		Geum.rival		Luzul.pilos		Polyg.lapat		Sparg.natan		Sphag.falla
			Vacci.oxyco		Bupl.tenui		Crepi.tecto	x	Geum.urban		Luzul.sylva		Polyg.macul		Sparg.arven		Sphag.fimbr
			Vacci.uligo		Butom.umbel		Cruci.laevi		Glaux.marit		Lychn.flos-		Polyg.multi		Sperg.echin		Sphag.palus
			Vacci.vitis		Cakil.marit		Cuscu.europ	x	Gleco.heder		Lycop.annot		Polyg.odora		Sperg.moris		Sphag.squar
			Vibur.opulu		Calam.arund		Cymba.mural	x	Glyce.fluit		Lycop.clava		Polyg.vulga		Sperg.rubra	d z v	ALGEN
			Vinca.minor		Calam.canes		Cynog.offic		Glyce.maxim		Lycop.inund		Potam.crisp		Spiro.polyr		Chara.sp.
d z v			KRAUTER		Calam.epige		Cynos.crist		Gnaph.sylva		Lycop.europ		Potam.lucen		Stach.palus		Clado.sp.
			Achil.mille		Calam.stric		Cyper.fuscu		Gnaph.uligi		Lysim.nummu		Stach.sylve		Stach.sylve		Enter.sp.
			Achil.ptarm		Calam.balti		Dacty.glome		Grati.offic		Lysim.thyrs		Potam.pecti		Stell.alsin		Fucus.serra
			Acino.arven		Calla.palus		Dacty.polyg		Gymno.dryop		Lysim.vulga		Potam.perfo		Stell.grami		Fucus.vesic
			Acoru.calam		Callitr.sp.		Dacty.fuchs		Helic.arena		Lythr.salic		Potam.trich		Stell.holos		Nitell.sp.
			Actae.spica		Calth.palus		Dacty.incar		Helic.prate		Maian.bifol		Poten.anser		Stell.media	d z v	WEITERE
			Adoxa.mosch		Calys.sepiu		Dacty.majal		Helic.pubes		Malva.alcea		Poten.argen		Stell.negle		
			Aegop.podag		Camel.micro		Dacty.serot		Hepat.nobil		Malva.negle		Poten.erect		Stell.nemor		
			Aethu.cynap		Campa.glome		Dacty.x asc		Herac.mante		Malva.sylve		Poten.hepta		Stell.palus		
			Agrim.eupat		Campa.latif		Danth.decum		Herac.sphon		Matri.recut		Poten.palus		Strat.aloid		
			Agros.canin		Campa.patul		Daucu.carot		Herni.glabr		Medic.lupul		Poten.recta		Suaed.marit		
			Agros.capil		Campa.persi	x	Desch.cespi		Hiera.caesp		Medic.falca		Poten.repta		Succi.prate		
			Agros.gigan		Campa.raplo		Desch.flexu		Hiera.falla		Medic.sativ		Primu.elati		Swert.peren		
			Agros.stolo		Campa.rapun		Descu.sophi		Hiera.lache		Melam.arven		Symph.offic				



## PFLANZENBOGEN BIOTOP-, FFH-KARTIERUNG

Biotop-Nr: 19

d z v	GEHÖLZE		Alliu.olera		Cardu.acant		Dryop.carth		Holos.umbel		Miliu.effus		Ranun.acris		Trago.prate
	Acer.campe		Alliu.schoe		Cardu.crisp		Dryop.crist		Honke.peplo		Moehr.trine		Ranun.aquat		Trago.p.min
	Acer.plata		Alliu.scoro		Cardu.nutan		Dryop.dilat		Horde.europ		Molin.caeru		Ranun.arven		Trien.europ
	Acer.pseud		Alliu.ursin		Carex.acuta		Echin.crus-		Horde.murin		Mysel.mural		Ranun.auric		Trifo.arven
	Aescu.hippo		Alliu.vinea		Carex.acuti		Echiu.vulga		Horde.secal		Myoso.arven		Ranun.bulbo		Trifo.campe
x	Alnus.gluti		Alnus.aequa		Carex.appro		Eleoc.acicu		Horde.vulga		Myoso.laxa		Ranun.circi		Trifo.dubiu
	Alnus.incan		Alope.genic		Carex.arena		Eleoc.palus		Hotto.palus		Myoso.praec		Ranun.ficar		Trifo.fragi
	Andro.polif		Alope.prate		Carex.canes		Eleoc.parvu		Hydro.m.-r.		Myoso.amos		Ranun.flamm		Trifo.hybri
	Berbe.vulga		Alth.offic		Carex.cespi		Eleoc.quing		Hydro.vulga		Myoso.scorp		Ranun.lanug		Trifo.mediu
	Betul.humil		Alyss.alyss		Carex.demis		Eleoc.unigl		Hyper.macul		Myoso.stric		Ranun.lingu		Trifo.prate
	Betul.pendu		Amara.retro		Carex.digit		Elode.canad		Hyper.perfo		Myoso.sylva		Ranun.repen		Trifo.repen
	Betul.pubes		Ammop.arena		Carex.disti		Elymu.canin		Hyper.tetra		Myoso.aquat		Ranun.scele		Trifo.stria
	Callu.vulga		Anaga.arven		Carex.echin		Elymu.repen		Hypoc.radic		Myosu.minim		Rapha.rapha		Trigl.marit
	Carp.betul		Anchu.arven		Carex.elata		Epilo.angus		Impat.gland		Myrio.alter		Resed.lutea		Trigl.palus
	Casta.sativ		Anchu.offic		Carex.elong		Epilo.cilia		Impat.noli-		Myrio.spica		Resed.luteo		Tripl.marit
	Clema.vital		Anemo.nemor		Carex.flacc		Epilo.hirsu		Impat.parvi		Myrio.verti		Reyno.japon		Troll.europ
	Cornu.sangu		Anemo.ranun		Carex.hirta		Epilo.palus		Inula.brita		Najas.inter		Reyno.sacha		Turrit.glab
	Coryl.avell		Angel.archg		Carex.lasio		Epilo.parvi		Inula.salic		Rhina.marin		Rhina.angus		Tussi.farfa
	Crata.laevi		Angel.sylve		Carex.lepid		Epilo.roseu	x	Iris.pseud		Nardu.stric		Rhync.alba		Typha.angus
x	Crata.monog		Anthe.arven		Carex.limos		Epipa.helle		Isole.setac		Nastu.offic		Rorip.amphi		Typha.latif
	Cytis.scopa		Anthe.cotul		Carex.nigra		Epipa.palus		Hyper.tetra		Neott.nidus		Rorip.austr	x	Urtic.dioic
	Empet.nigru		Anthe.tinct		Carex.ovali		Equis.arven		Juncu.acuti		Nupha.lutea		Rorip.palus		Urtic.urens
	Erica.tetra		Anthe.lilia		Carex.p'cea		Equis.fluvi		Juncu.alpin		Nymph.alba		Rorip.sylve		Utric.inter
	Euony.europ		Anthe.amos		Carex.panic		Equis.palus		Juncu.artic		Odont.vulga		Rumex.aceto		Utric.minor
	Fagus.sylva		Antho.arist		Carex.pilul		Equis.prate		Juncu.bufon		Oenan.aquat		Rumex.acella		Utric.vulga
	Frang.alnus		Antho.odora		Carex.pseud		Equis.sylva		Juncu.bulbo		Oenan.fistu		Rumex.congl		Valer.dioic
	Fraxi.excel		Anthr.sylve		Carex.remot		Erant.hyema		Juncu.compr		Oenan.lache		Rumex.crisp		Valer.excel
	Heder.helix		Anthy.vulne		Carex.ripar		Eriop.angus		Juncu.congl		Oenot.bienn		Rumex.hydro		Valer.offic
	Hippo.rhamn		Apera.spica		Carex.rostr		Eriop.latif		Juncu.effus		Oenot.glazi		Rumex.marit		Valer.sambu
	Humul.lupul		Aphan.arven		Carex.serot		Eriop.vagin		Juncu.gerar		Oenot.rubri		Rumex.obtus		Valer.denta
	Ilex.aquif		Apium.grave		Carex.sylva		Erodi.cicut		Juncu.infle		Onobr.vicii		Rumex.sangu		Valer.locus
	Larix.decid		Apium.repen		Carex.vesic		Eryng.campe		Juncu.marit		Ononi.repen		Rumex.thyrs		Verba.nigru
	Ledum.palus		Arabi.thali		Carex.vulpi		Eryng.marit		Juncu.ranar		Ononi.spino		Ruppi.marit		Verba.thaps
	Lonic.peric		Archi.lappa		Carli.vulga		Erysi.chair		Juncu.squar		Onopo.acant		Sagin.nodos		Verbe.offic
	Lonic.xylos		Arcti.minus		Carum.carvi		Eupat.canna		Juncu.subno		Ophio.vulga		Sagin.procu		Veron.anaga
	Malus.domes		Arcti.nemor		Centa.cyanu		Eupho.cypar		Juncu.tenui		Orchi.mascu		Sagit.sagit		Veron.arven
	Malus.sylve		Arcti.tomen		Centa.jacea		Eupho.esula		Knaut.arven		Orchi.purpu		Salic.europ		Veron.becca
	Myric.gale		Arena.serpi		Centa.scabi		Eupho.exigu		Koele.glauc		Origa.vulga		Salso.kali		Veron.chama
	Padus.avium		Armer.elong		Centa.stoeb		Eupho.helio		Koele.macra		Ornit.umbel		Salvi.prate		Veron.heder
	Padus.serot		Armer.marit		Centa.eryth		Eupho.palus		Koele.pyram		Ornit.perpu		Samol.valer		Veron.longi
	Parth.inser		Armor.rusti		Centa.litto		Euphr.stric		Lactu.serri		Osmun.regal		Sangu.minor		Veron.offic
	Picea.abies		Arnos.minim		Centa.pulch		Falca.vulga		Lamiu.album		Oxali.aceto		Sanic.europ		Veron.persi
	Pinus.sylve		Arrhe.elati		Cepha.damas		Lamiu.altis		Lamiu.ample		Oxali.stric		Sapon.offic		Veron.scute
	Popul.nigra		Artem.absin		Ceras.arven		Fest.u.arund		Lamiu.galeo		Papav.argem		Saxif.granu		Veron.serpy
	Popul.tremu		Artem.campe		Ceras.holos		Fest.u.brevi		Lamiu.macul		Papav.dubiu		Scabi.colum		Veron.spica
	Prunu.mahal		Artem.marit		Ceras.semide		Fest.u.gigan		Lamiu.purpu		Papav.rhoea		Scheu.palus		Vicia.angus
	Prunu.spino		Artem.vulga		Cerat.demer		Fest.u.ovina		Lapsa.commu		Parap.strig		Schoe.lacus		Vicia.cracc
	Pyrus.commu		Arum.macul		Cerat.subme		Fest.u.poles		Laser.prute		Paris.quadr		Schoe.taber		Vicia.hirsu
	Pyrus.pyras		Aspar.offic		Chaer.bulbo		Fest.u.prate		Lathr.squam		Parna.palus		Scirp.sylva		Vicia.lathy
	Querc.petra		Asple.ruta		Chaer.temul		Fest.u.rubra		Lathy.japon		Scler.annuu		Vicia.sativ		Vicia.sativ
	Querc.robur		Aster.spec		Cheli.majus		Fest.u.ru.ar		Lathy.niger		Pedic.palus		Scler.peren		Vicia.sepiu
	Querc.rubra		Aster.tripo		Cheno.album		Fest.u.ru.li		Lathy.palus		Pedic.sylva		Scorz.humil		Vicia.tenui
	Rhamn.catha		Astra.cicer		Cheno.bonus		Filag.arven		Lathy.prate		Pepli.portu		Scrop.nodos		Vicia.tetra
	Ribes.nigru		Astra.glycy		Cheno.glauc		Filag.minim		Lathy.sylve		Petas.hybri		Scrop.umbro		Vince.hirun
	Ribes.rubru		Athyr.felix		Cheno.polys		Filip.ulmar		Lathy.tuber		Petas.spuri		Scute.galer		Viola.arven
	Ribes.spica		Atrip.calot		Cheno.rubru		Filip.vulga		Lathy.vernu		Petro.proli		Scute.hasta		Viola.canin
	Ribes.uva-c		Atrip.glabr		Chond.junce		Fraga.vesca		Lemna.gibba		Peuce.oreos		Sedum.acre		Viola.hirta
	Robin.pseud		Atrip.litto		Chrys.seget		Fraga.virid	x	Lemna.minor		Peuce.palus		Sedum.maxim		Viola.odora
x	Rosa.canin		Atrip.patul		Chrys.alter		Friti.melea		Lemna.trisu		Phace.tanac		Sedum.rupes		Viola.palus
	Rosa.rugos		Atrip.prost		Chrys.oppos		Fumar.offic		Lemna.turio	x	Phala.arund		Sedum.sexan		Viola.reich
	Rosa.tomen		Avena.fatua		Cicho.intyb		Gagea.lutea		Leont.autum		Phleu.arena		Selin.carvi		Viola.rivin
	Rubus.caesi		Avena.sativ		Cicut.viros		Gagea.prate		Leont.hispi		Phleu.phleo		Senec.aquat		Viola.trico
	Rubus.fruti		Ballo.nigra		Circa.lutet		Gagea.spath		Leonu.cardi		Phleu.prate		Senec.conge		Wolff.arrhi
	Rubus.idaeu		Barba.stric		Circa.xinte		Galan.nival		Leonu.marru		Phrag.austr		Senec.jacob		Xanth.albin
	Salix.alba		Barba.vulga		Cirsi.acaul		Galeo.sp.		Lepid.campe		Phyte.spica		Senec.palud		Zoste.marin
	Salix.aurit		Belli.peren		Cirsi.arven		Galeo.tetra		Lepid.ruder		Pimpi.major		Senec.sylva	d z v	MOOSE
	Salix.capre		Berte.incan		Cirsi.olera		Galin.cilia		Leuca.ircut		Pimpi.saxif		Senec.verna		Aulac.palus
x	Salix.ciner		Berul.erec		Cirsi.palus		Galin.parvi		Leuca.vulge		Pingu.vulga		Senec.visco		Brach.albic
	Salix.fragi		Beton.offic		Cirsi.vulga		Galiu.album		Leymu.arena		Plant.coron		Senec.vulga		Brach.rutab
	Salix.penta		Biden.cernu		Cladi.maris		Galiu.apari		Limon.vulga		Plant.lance		Serra.tinct		Calli.gigan
	Salix.repen		Biden.fronde		Cnidi.dubiu		Galiu.borea		Limos.aquat		Plant.major		Silen.dioic		Calli.cuspi
	Salix.rosma		Biden.radia		Cochl.angli		Linu.odora		Linu.vulga		Plant.marit		Silen.nocti		Clima.dendr
	Salix.ruben		Biden.tripa		Cochl.danic		Galiu.palus		Linu.carth		Plant.media		Silen.prate		Dicra.scopa
	Salix.trian		Blech.spica		Cochl.offic		Galiu.saxat		Lipar.loese		Plata.chlor		Silen.vulga		Drepa.adunc
	Salix.vimin		Blysm.compr		Galiu.macul		Galiu.uligi		Liste.ovata		Poa.annua		Sinap.arven		Fonti.antip
x	Sambu.nigra		Blysm.rufus		Conso.regal		Galiu.verum		Litho.arven		Poa.chaix		Sisym.offic		Hypnu.cupre
	Sambu.racem		Bolbo.marit		Conva.majal		Genis.angli		Litto.unifl		Poa.compr		Sium.latif		Leuco.glauc
	Sorbu.aucup		Botry.lunar		Convo.arven		Genis.pilos		Loliu.multi		Poa.nemor	x	Solan.dulca		Mnium.hornu
	Sorbu.inter		Brach.pinna		Corri.litor		Genis.tinct		Loliu.sp.		Poa.palus		Solid.canad		Palus.commu
	Syrin.vulga		Brach.sylva		Coryd.cava		Genti.pneum		Lotus.corni		Poa.prate		Solid.virga		Plagi.undul
	Taxus.bacca		Brass.napus		Coryd.clavi		Geran.molle		Lotus.pedun		Poa.trivi		Sonch.arven		Pleur.schre
	Tilia.corda		Brass.nigra		Coryd.inter		Geran.palus		Lotus.tenui		Polyg.amphi		Sonch.asper		Polyt.formo
	Tilia.platy		Briza.media		Coryn.canes		Geran.prate		Lupin.nolyp		Polyg.avicu		Sonch.olera		Polyt.pilif
	Ulmus.glabr		Bromu.horde		Cramb.marit		Luron.pusil		Polyg.bisto		Polyg.bisto		Sonch.palus		Rhyti.squar
	Ulmus.laevi		Bromu.inerm		Crepi.bienn		Geran.pyren		Luzul.campe		Polyg.convo		Sparg.emers		Ricci.fluit
	Ulmus.minor		Bromu.steri		Crepi.capil		Geran.rober		Luzul.multi		Polyg.hydro		Sparg.erect		Scler.purum
	Vacci.myrti		Bromu.tecto		Crepi.palud		Geum.rival		Luzul.pilos		Polyg.lapat		Sparg.natan		Sphag.falla
	Vacci.oxyco		Bupl.tenui		Crepi.tecto		Geum.urban		Luzul.sylva		Polyg.macul		Sparg.arven		Sphag.fimbr
	Vacci.uligo		Butom.umbel		Cruci.laevi		Glaux.marit		Lychn.flos-		Polyg.multi		Sperg.echin		Sphag.palus
	Vacci.vitis		Cakil.marit		Cuscu.europ	x	Gleco.heder		Lycop.annot		Polyg.odora		Sperg.moris		Sphag.squar
	Vibur.opulu		Calam.arund		Cymba.mural	x	Glyce.fluit		Lygoc.clava		Polyg.vulga		Sperg.rubra	d z v	ALGEN
	Vinca.minor		Calam.canes		Cynog.offic		Glyce.maxim		Lycop.inund		Potam.crisp		Spiro.polyr		Chara.sp.
d z v	KRAUTER		Calam.epige		Cynos.crist		Gnaph.sylva	x	Lycop.europ		Potam.lucen		Stach.palus		Clado.sp.
	Achil.mille		Calam.stric		Cyper.fuscu		Gnaph.uligi		Lysim.nummu		Stach.sylve		Stach.sylve		Enter.sp.
	Achil.ptarm		Calam.balti	x	Dacty.glome		Grati.offic		Lysim.thyrs		Potam.pecti		Stell.alsin		Fucus.serra
	Acino.arven		Calla.palus		Dacty.polyg		Gymno.dryop	x	Lysim.vulga		Potam.perfo		Stell.grami		Fucus.vesic
	Acoru.calam		Callitr.sp.		Dacty.fuchs		Helic.arena	x	Lythr.salic		Potam.trich		Stell.holos		Nitell.sp.
	Actae.spica		Calth.palus		Dacty.incar		Helic.prate		Maian.bifol	x	Poten.anser		Stell.media	d z v	WEITERE
	Adoxa.mosch		Calys.sepiu		Dacty.majal		Helic.pubes		Malva.alcea		Poten.argen		Stell.negle	x	Popul.canad
	Aegop.podag		Camel.micro		Dacty.serot		Hepat.nobil		Malva.negle		Poten.erect		Stell.nemor		
	Aethu.cynap		Campa.glome		Dacty.x asc		Herac.mante		Malva.sylve		Poten.hepta		Stell.palus		
	Agrim.eupat		Campa.latif		Danth.decum		Herac.sphon		Matri.recut		Poten.palus		Strat.aloid		
	Agros.canin		Campa.patul		Daucu.carot		Herni.glabr		Medic.lupul		Poten.recta		Suaed.marit		
	Agros.capil		Campa.persi	x	Desch.cespi		Hiera.caesp		Medic.falca		Poten.repta		Succi.prate		
	Agros.gigan		Campa.raplo		Desch.flexu		Hiera.falla		Medic.sativ		Primu.elati		Swert.peren		
	Agros.stolo		Campa.rapun		Descu.sophi		Hiera.lache		Melam.arven		Primu.farin		Symph.offic		
	Aira.caryo		Campa.rotun		Diant.carth		Hiera.laevi		Melam.nemor		Primu.veris		Tanac.vulga		
	Aira.praec		Campa.trach		Diant.delto		Hiera.muror		Melam.prate		Prune.vulga		Tarax.offic		
	Ajuga.genev		Capse.bursa		Diant.super		Hiera.pilos		Melic.nutan		Pteri.aquil		Teesd.nudic		
	Ajuga.repta		Carda.amara		Digit.purpu		Hiera.sabau		Melic.unifl		Pucci.dista		Thali.flavu		
	Alche.glabr		Carda.denta		Diplo.mural		Hiera.sp.		Melil.albus		Pucci.marit		Thali.minus		
	Alism.grami		Carda.flexu		Diplo.tenui		Hiera.umbel		Melil.offic		Pulmo.obscu		Thely.palus		
	Alism.lance		Dipsa.hirsu		Dipsa.odora	x	Hiero.odora		Menth.aquat		Pulmo.offic		Thlas.arven		
	Alism.plant		Carda.prate		Drose.inter		Hippu.vulga		Menth.arven		Pulsa.prate		Thymu.puleg		
	Allia.petio		Carda.arena	</											



PFLANZENBOGEN BIOTOP-, FFH-KARTIERUNG

Biotop-Nr: 25

d	z	v	GEHÖLZE		Alliu.olera		Cardu.acant		Dryop.carth		Holos.umbel		Miliu.effus		Ranun.acris		Trago.prate
			Acer.campe		Alliu.schoe		Cardu.crisp		Dryop.crist		Honke.peplo		Moehr.trine		Ranun.aquat		Trago.p.min
			Acer.plata		Alliu.scoro		Cardu.nutan		Dryop.dilat		Horde.europ		Molin.caeru		Ranun.arven		Trien.europ
			Acer.pseud		Alliu.ursin		Carex.acuta		Echin.crus-		Horde.murin		Mysel.mural		Ranun.auric		Trifo.arven
			Aescu.hippo		Alliu.vinea		Carex.acuti		Echiu.vulga		Horde.secal		Myoso.arven		Ranun.bulbo		Trifo.campe
x			Alnus.gluti		Alnus.aequa		Carex.appro		Eleoc.acicu		Horde.vulga		Myoso.laxa		Ranun.circi		Trifo.dubiu
			Alnus.incan		Alope.genic		Carex.arena		Eleoc.palus		Hotto.palus		Myoso.praec		Ranun.ficar		Trifo.fragi
			Andro.polif		Alope.prate		Carex.canes		Eleoc.parvu		Hydro.m.-r.		Myoso.amos		Ranun.flamm		Trifo.hybri
			Berbe.vulga		Alth.offic		Carex.cespi		Eleoc.uingq		Hydro.vulga		Myoso.scorp		Ranun.lanug		Trifo.mediu
			Betul.humil		Alyss.alyss		Carex.demis		Eleoc.unigl		Hyper.macul		Myoso.stric		Ranun.lingu		Trifo.prate
			Betul.pendu		Amara.retro		Carex.digit		Elode.canad		Hyper.perfo		Myoso.sylva		Ranun.repen		Trifo.repen
			Betul.pubes		Ammop.arena		Carex.disti		Elymu.canin		Hyper.tetra		Myoso.aquat		Ranun.scele		Trifo.stria
			Callu.vulga		Anaga.arven		Carex.echin		Elymu.repen		Hypoc.radic		Myosu.minim		Rapha.rapha		Trigl.marit
			Carp1.betul		Anchu.arven		Carex.elata		Epilo.angus		Impat.gland		Myrio.alter		Resed.lutea		Trigl.palus
			Casta.sativ		Anchu.offic		Carex.elong		Epilo.cilia		Impat.noli-		Myrio.spica		Resed.luteo		Tripl.marit
			Clema.vital		Anemo.nemor		Carex.flacc		Epilo.hirsu		Impat.parvi		Myrio.verti		Reyno.japon		Troll.europ
			Cornu.sangu		Anemo.ranun		Carex.hirta		Epilo.palus		Inula.brita		Najas.inter		Reyno.sacha		Turrit.glab
			Coryl.avell		Angel.archg		Carex.lasio		Epilo.parvi		Inula.salic		Najas.marin		Rhina.angus		Tussi.farfa
			Crata.laevi		Angel.sylve		Carex.lepid		Epilo.roseu		Iris.pseud		Nardu.stric		Rhync.alba		Typha.angus
			Crata.monog		Anthe.arven		Carex.limos		Epipa.helle		Isole.setac		Nastu.offic		Rorip.amphi		Typha.latif
			Cytis.scopa		Anthe.cotul		Carex.nigra		Epipa.palus		Nect.nidus		Rorip.austr	x	Urtic.dioic		
			Empet.nigru		Anthe.tinct		Carex.ovali		Equis.arven		Juncu.acuti		Nupha.lutea		Rorip.palus		Urtic.urens
			Erica.tetra		Anthe.lilia		Carex.p'cea		Equis.fluvi		Juncu.alpin		Nymph.alba		Rorip.sylve		Urtic.inter
			Euony.europ		Anthe.amos		Carex.panic		Equis.palus		Juncu.artic		Odont.vulga		Rumex.aceto		Utric.minor
			Fagus.sylva		Antho.arist		Carex.pilul		Equis.prate		Juncu.bufon		Oenan.aquat		Rumex.aclla		Utric.vulga
			Frang.alnus		Antho.odora		Carex.pseud		Equis.sylva		Juncu.bulbo		Oenan.fistu		Rumex.congl		Valer.dioic
			Fraxi.excel		Anthr.sylve		Carex.remot		Erant.hyema		Juncu.compr		Oenan.lache		Rumex.crisp		Valer.excel
			Heder.helix		Anthy.vulne		Carex.ripar		Eriop.angus		Juncu.congl		Oenot.bienn		Rumex.hydro		Valer.offic
			Hippo.rhamn		Apera.spica		Carex.rostr		Eriop.latif		Juncu.effus		Oenot.glazi		Rumex.marit		Valer.sambu
			Humul.lupul		Aphan.arven		Carex.serot		Eriop.vagin		Juncu.gerar		Oenot.rubri		Rumex.obtus		Valer.denta
			Ilex.aquif		Apium.grave		Carex.sylva		Erodi.cicut		Juncu.infle		Onobr.vicii		Rumex.sangu		Valer.locus
			Larix.decid		Apium.repen		Carex.vesic		Eryng.campe		Juncu.marit		Ononi.repen		Rumex.thyrs		Verba.nigru
			Ledum.palus		Arabi.thali		Carex.vulpi		Eryng.marit		Juncu.ranar		Ononi.spino		Ruppi.marit		Verba.thaps
			Lonic.peric		Archi.lappa		Carli.vulga		Erysi.chair		Juncu.squar		Onopo.acant		Sagin.nodos		Verbe.offic
			Lonic.xylos		Arcti.minus		Carum.carvi		Eupat.canna		Juncu.subno		Ophio.vulga		Sagin.procu		Veron.anaga
			Malus.domes		Arcti.nemor		Centa.cyanu		Eupho.cypar		Juncu.tenui		Orchi.mascu		Sagit.sagit		Veron.arven
			Malus.sylve		Arcti.tomen		Centa.jacea		Eupho.esula		Knaut.arven		Orchi.purpu		Salic.europ		Veron.becca
			Myric.gale		Arena.serpi		Centa.scabi		Eupho.exigu		Koele.glauc		Origa.vulga		Salso.kali		Veron.chama
			Padus.avium		Armer.elong		Centa.stoeb		Eupho.helio		Koele.macra		Ornit.umbel		Salvi.prate		Veron.heder
			Padus.serot		Armer.marit		Centa.eryth		Eupho.palus		Koele.pyram		Ornit.perpu		Samol.valer		Veron.longi
			Parth.inser		Armor.rusti		Centa.litto		Euphr.stric		Lactu.serri		Osmun.regal		Sangu.minor		Veron.offic
			Picea.abies		Arnos.minim		Centa.pulch		Falca.vulga		Lamiu.album		Oxali.aceto		Sanic.europ		Veron.persi
			Pinus.sylve		Arrhe.elati		Cepha.damas		Lamiu.altis		Lamiu.ample		Oxali.stric		Sapon.offic		Veron.scute
			Popul.nigra		Artem.absin		Ceras.arven		Festu.arund		Lamiu.galeo		Papav.argem		Saxif.granu		Veron.serpy
			Popul.tremu		Artem.campe		Ceras.holos		Festu.brevi		Lamiu.macul		Papav.dubiu		Scabi.colum		Veron.spica
			Prunu.mahal		Artem.marit		Ceras.semide		Festu.gigan		Lamiu.purpu		Papav.rhoea		Scheu.palus		Vicia.angus
x			Prunu.spino		Artem.vulga		Cerat.demer		Festu.ovina		Lapsa.commu		Parap.strig		Schoe.lacus		Vicia.cracc
			Pyrus.commu		Arum .macul		Cerat.subme		Festu.poles		Laser.prute		Paris.quadr		Schoe.taber		Vicia.hirsu
			Pyrus.pyras		Aspar.offic		Chaer.bulbo		Festu.prate		Lathr.squam		Parna.palus		Scirp.sylva		Vicia.lathy
			Querc.petra		Asple.ruta		Chaer.temul		Festu.rubra		Lathy.japon		Scler.sativ		Scler.annuu		Vicia.sativ
			Querc.robur		Aster.spec		Cheli.majus		Festu.ru.ar		Lathy.niger		Pedic.palus		Scler.peren		Vicia.sepiu
			Querc.rubra		Aster.tripo		Cheno.album		Festu.ru.li		Lathy.palus		Pedic.sylva		Scorz.humil		Vicia.tenui
			Rhamn.catha		Astra.cicer		Cheno.bonus		Filag.arven		Lathy.prate		Pepli.portu		Scrop.nodos		Vicia.tetra
			Ribes.nigru		Astra.glycy		Cheno.glauc		Filag.minim		Lathy.sylve		Petas.hybri		Scrop.umbro		Vince.hirun
			Ribes.rubru		Athyr.filix		Cheno.polys		Filip.ulmar		Lathy.tuber		Petas.spuri		Scute.galer		Viola.arven
			Ribes.spica		Atrip.calot		Cheno.rubru		Filip.vulga		Lathy.vernu		Petro.proli		Scute.hasta		Viola.canin
			Ribes.uva-c		Atrip.glabr		Chond.junce		Fraga.vesca		Lemna.gibba		Peuce.oreos		Sedum.acre		Viola.hirta
			Robin.pseud		Atrip.litto		Chrys.seget		Fraga.virid		Lemna.minor		Peuce.palus		Sedum.maxim		Viola.odora
			Rosa .canin		Atrip.patul		Chrys.alter		Friti.melea		Lemna.trisu		Phace.tanac		Sedum.rupes		Viola.palus
			Rosa .rugos		Atrip.prost		Chrys.oppos		Fumar.offic		Lemna.turio		Phala.arund		Sedum.sexan		Viola.reich
			Rosa .tomen		Avena.fatua		Cicho.intyb		Gagea.lutea		Leont.autum		Phleu.arena		Selin.carvi		Viola.rivin
			Rubus.caesi		Avena.sativ		Cicut.viros		Gagea.prate		Leont.hispi		Phleu.phleo		Senec.aquat		Viola.trico
			Rubus.fruti		Ballo.nigra		Circa.lutet		Gagea.spath		Leonu.cardi		Phleu.prate		Senec.conge		Wolff.arrhi
			Rubus.idaeu		Barba.stric		Circa.xinte		Galan.nival		Leonu.marru		Phrag.austr		Senec.jacob		Xanth.albin
			Salix.alba		Barba.vulga		Cirsi.acaul		Galeo.sp.		Lepid.campe		Phyte.spica		Senec.palud		Zoste.marin
			Salix.aurit		Belli.peren		Cirsi.arven		Galeo.tetra		Lepid.ruder		Pimpi.major		Senec.sylva	d z v	MOOSE
			Salix.capre		Berte.incan		Cirsi.olera		Galin.cilia		Leuca.ircut		Pimpi.saxif		Senec.verna		Aulac.palus
x			Salix.ciner		Berul.erec		Cirsi.palus		Galin.parvi		Leuca.vulge		Pingu.vulga		Senec.visco		Brach.albic
			Salix.fragi		Beton.offic		Cirsi.vulga		Galiu.album		Leymu.arena		Plant.coron		Senec.vulga		Brach.rutab
			Salix.penta		Biden.cernu		Cladi.maris		Galiu.apari		Limon.vulga		Plant.lance		Serra.tinct		Calli.gigan
			Salix.repen		Biden.fronde		Cnidi.dubiu		Galiu.borea		Limos.aquat		Plant.major		Silen.dioic		Calli.cuspi
			Salix.rosma		Biden.radia		Cochl.angli		Galiu.odora		Linar.vulga		Plant.marit		Silen.nocti		Clima.dendr
			Salix.ruben		Biden.tripa		Cochl.danic		Galiu.palus		Linum.carth		Plant.media		Silen.prate		Dicra.scopa
			Salix.trian		Blech.spica		Cochl.offic		Galiu.saxat		Lipar.loese		Plata.chlor		Silen.vulga		Drepa.adunc
			Salix.vimin		Blysm.compr		Galiu.uligi		Galiu.ovata		Sinap.arven		Poa.annua		Sinap.arven		Fonti.antip
			Sambu.nigra		Blysm.rufus		Conso.regal		Galiu.verum		Litho.arven		Poa.chaix		Sisym.offic		Hypnu.cupre
			Sambu.racem		Bolbo.marit		Conva.majal		Genis.angli		Litto.unifl		Poa.compr		Sium.latif		Leuco.glauc
			Sorbu.aucup		Botry.lunar		Convo.arven		Genis.pilos		Loliu.multi		Poa.nemor	x	Solan.dulca		Mnium.hornu
			Sorbu.inter		Brach.pinna		Corri.litor		Genis.tinct		Loliu.sp.		Poa.palus		Solid.canad		Palus.commu
			Syrin.vulga		Brach.sylva		Coryd.cava		Genti.pneum		Lotus.corni		Poa.prate		Solid.virga		Plagi.undul
			Taxus.bacca		Brass.napus		Coryd.clavi		Geran.molle		Lotus.pedun		Poa.trivi		Sonch.arven		Pleur.schre
			Tilia.corda		Brass.nigra		Coryd.inter		Geran.palus		Lotus.tenui		Polyg.amphi		Sonch.asper		Polyt.formo
			Tilia.platy		Briza.media		Coryn.canes		Geran.prate		Lupin.notyp		Polyg.avicu		Sonch.olera		Polyt.pilif
			Ulmus.glabr		Bromu.horde		Cramb.marit		Luron.pusil		Polyg.bisto		Polyg.bisto		Sonch.palus		Rhyti.squar
			Ulmus.laevi		Bromu.inerm		Crepi.bienn		Geran.pyren		Luzul.campe		Polyg.convo		Sparg.emers		Ricci.fluit
			Ulmus.minor		Bromu.steri		Crepi.capil		Geran.rober		Luzul.multi		Polyg.hydro		Sparg.erect		Scler.purum
			Vacci.myrti		Bromu.tecto		Crepi.palud		Geum.rival		Luzul.pilos		Polyg.lapat		Sparg.natan		Sphag.falla
			Vacci.oxyco		Bupl.tenui		Crepi.tecto		Geum.urban		Luzul.sylva		Polyg.macul		Sparg.arven		Sphag.fimbr
			Vacci.uligo		Butom.umbel		Cruci.laevi		Glaux.marit		Lychn.flos-		Polyg.multi		Sperg.echin		Sphag.palus
			Vacci.vitis		Cakil.marit		Cuscu.europ	x	Gleco.heder		Lycop.annot		Polyg.odora		Sperg.moris		Sphag.squar
			Vibur.opulu		Calam.arund		Cymba.mural	x	Glyce.fluit		Lycop.clava		Polyg.vulga		Sperg.rubra	d z v	ALGEN
			Vinca.minor		Calam.canes		Cynog.offic		Glyce.maxim		Lycop.inund		Potam.crisp		Spiro.polyr		Chara.sp.
d z v			KRAUTER		Calam.epige		Cynos.crist		Gnaph.sylva		Lycop.europ		Potam.lucen		Stach.palus		Clado.sp.
			Achil.mille		Calam.stric		Cyper.fuscu		Gnaph.uligi		Lysim.nummu		Stach.sylve		Stach.sylve		Enter.sp.
			Achil.ptarm		Calam.balti		Dacty.glome		Grati.offic		Lysim.thyrs		Potam.pecti		Stell.alsin		Fucus.serra
			Acino.arven		Calla.palus		Dacty.polyg		Gymno.dryop		Lysim.vulga		Potam.perfo		Stell.grami		Fucus.vesic
			Acoru.calam		Callitr.sp.		Dacty.fuchs		Helic.arena		Lythr.salic		Potam.trich		Stell.holos		Nitell.sp.
			Actae.spica		Calth.palus		Dacty.incar		Helic.prate		Maian.bifol		Poten.anser		Stell.media	d z v	WEITERE
			Adoxa.mosch		Calys.sepiu		Dacty.majal		Helic.pubes		Malva.alcea		Poten.argen		Stell.negle		
			Aegop.podag		Camel.micro		Dacty.serot		Hepat.nobil		Malva.negle		Poten.erect		Stell.nemor		
			Aethu.cynap		Campa.glome		Dacty.x asc		Herac.mante		Malva.sylve		Poten.hepta		Stell.palus		
			Agrim.eupat		Campa.latif		Danth.decum		Herac.sphon		Matri.recut		Poten.palus		Strat.aloid		
			Agros.canin		Campa.patul		Daucu.carot		Herni.glabr		Medic.lupul		Poten.recta		Suaed.marit		
			Agros.capil		Campa.persi	x	Desch.cespi		Hiera.caesp		Medic.falca		Poten.repta		Succi.prate		
			Agros.gigan		Campa.raplo		Desch.flexu		Hiera.falla		Medic.sativ		Primu.elati		Swert.peren		
			Agros.stolo		Campa.rapun		Descu.sophi		Hiera.lache		Melam.arven		Symph.offic				
		</															



PFLANZENBOGEN BIOTOP-, FFH-KARTIERUNG

Biotop-Nr: 27

d	z	v	GEHÖLZE		Alliu.olera		Cardu.acant		Dryop.carth		Holos.umbel		Miliu.effus		Ranun.acris		Trago.prate
			Acer.campe		Alliu.schoe		Cardu.crisp		Dryop.crist		Honke.peplo		Moehr.trine		Ranun.aquat		Trago.p.min
			Acer.plata		Alliu.scoro		Cardu.nutan		Dryop.dilat		Horde.europ		Molin.caeru		Ranun.arven		Trien.europ
			Acer.pseud		Alliu.ursin		Carex.acuta		Echin.crus-		Horde.murin		Mysel.mural		Ranun.auric		Trifo.arven
			Aescu.hippo		Alliu.vinea		Carex.acuti		Echiu.vulga		Horde.secal		Myoso.arven		Ranun.bulbo		Trifo.campe
			Alnus.gluti		Alnus.aequa		Carex.appro		Eleoc.acicu		Horde.vulga		Myoso.laxa		Ranun.circi		Trifo.dubiu
			Alnus.incan		Alope.genic		Carex.arena		Eleoc.palus		Hotto.palus		Myoso.praec		Ranun.ficar		Trifo.fragi
			Andro.polif		Alope.prate		Carex.canes		Eleoc.parvu		Hydro.m.-r.		Myoso.amos		Ranun.flamm		Trifo.hybri
			Berbe.vulga		Alth.offic		Carex.cespi		Eleoc.quing		Hydro.vulga		Myoso.scorp		Ranun.lanug		Trifo.mediu
			Betul.humil		Alyss.alyss		Carex.demis		Eleoc.unigl		Hyper.macul		Myoso.stric		Ranun.lingu		Trifo.prate
			Betul.pendu		Amara.retro		Carex.digit		Elode.canad		Hyper.perfo		Myoso.sylva		Ranun.repen		Trifo.repen
			Betul.pubes		Ammop.arena		Carex.disti		Elymu.canin		Hyper.tetra		Myoso.aquat		Ranun.scele		Trifo.stria
			Callu.vulga		Anaga.arven		Carex.echin	x	Elymu.repen		Hypoc.radic		Myosu.minim		Rapha.rapha		Trigl.marit
			Carpi.betul		Anchu.arven		Carex.elata		Epilo.angus		Impat.gland		Myrio.alter		Resed.lutea		Trigl.palus
			Casta.sativ		Anchu.offic		Carex.elong		Epilo.cilia		Impat.noli-		Myrio.spica		Resed.luteo		Tripl.marit
			Clema.vital		Anemo.nemor		Carex.flacc		Epilo.hirsu		Impat.parvi		Myrio.verti		Reyno.japon		Troll.europ
			Cornu.sangu		Anemo.ranun		Carex.hirta		Epilo.palus		Inula.brita		Najas.inter		Reyno.sacha		Turrit.glab
			Coryl.avell		Angel.archg		Carex.lasio		Epilo.parvi		Inula.salic		Najas.marin		Rhina.angus		Tussi.farfa
			Crata.laevi		Angel.sylve		Carex.lepid		Epilo.roseu		Iris.pseud		Nardu.stric		Rhync.alba		Typha.angus
		x	Crata.monog		Anthe.arven		Carex.limos		Epipa.helle		Isole.setac		Nastu.offic		Rorip.amphi		Typha.latif
			Cytis.scopa		Anthe.cotul		Carex.nigra		Epipa.palus		Neott.nidus		Rorip.austr	x			Urtic.dioic
			Empet.nigru		Anthe.tinct		Carex.ovali		Equis.arven		Juncu.acuti		Nupha.lutea		Rorip.palus		Urtic.urens
			Erica.tetra		Anthe.lilia		Carex.p'cea		Equis.fluvi		Juncu.alpin		Nymph.alba		Rorip.sylve		Utric.inter
			Euony.europ		Anthe.amos		Carex.panic		Equis.palus		Juncu.artic		Odont.vulga		Rumex.aceto		Utric.minor
			Fagus.sylva		Antho.arist		Carex.pilul		Equis.prate		Juncu.bufon		Oenan.aquat		Rumex.aclla		Utric.vulga
			Frang.alnus		Antho.odora		Carex.pseud		Equis.sylva		Juncu.bulbo		Oenan.fistu		Rumex.congl		Valer.dioic
		x	Fraxi.excel		Anthr.sylve		Carex.remot		Erant.hyema		Juncu.compr		Oenan.lache		Rumex.crisp		Valer.excel
			Heder.helix		Anthy.vulne		Carex.ripar		Eriop.angus		Juncu.congl		Oenot.bienn		Rumex.hydro		Valer.offic
			Hippo.rhamn		Apera.spica		Carex.rostr		Eriop.latif	x	Juncu.effus		Oenot.glazi		Rumex.marit		Valer.sambu
			Humul.lupul		Aphan.arven		Carex.serot		Eriop.vagin		Juncu.gerar		Oenot.rubri		Rumex.obtus		Valer.denta
			Ilex.aquif		Apium.grave		Carex.sylva		Erodi.cicut		Juncu.infle		Onobr.vicii		Rumex.sangu		Valer.locus
			Larix.decid		Apium.repen		Carex.vesic		Eryng.campe		Juncu.marit		Ononi.repen		Rumex.thyrs		Verba.nigru
			Ledum.palus		Arabi.thali		Carex.vulpi		Eryng.marit		Juncu.ranar		Ononi.spino		Ruppi.marit		Verba.thaps
			Lonic.peric		Arcti.lappa		Carli.vulga		Erysi.cheir		Juncu.squar		Onopo.acant		Sagin.nodos		Verbe.offic
			Lonic.xylos		Arcti.minus		Carum.carvi		Eupat.canna		Juncu.subno		Ophio.vulga		Sagin.procu		Veron.anaga
			Malus.domes		Arcti.nemor		Centa.cyanu		Eupho.cypar		Juncu.tenui		Orchi.mascu		Sagit.sagit		Veron.arven
			Malus.sylve		Arcti.tomen		Centa.jacea		Eupho.esula		Knaut.arven		Orchi.purpu		Salic.europ		Veron.becca
			Myric.gale		Arena.serpi		Centa.scabi		Eupho.exigu		Koele.glauc		Origa.vulga		Salso.kali		Veron.chama
			Padus.avium		Armer.elong		Centa.stoeb		Eupho.helio		Koele.macra		Ornit.umbel		Salvi.prate		Veron.heder
			Padus.serot		Armer.marit		Centa.eryth		Eupho.palus		Koele.pyram		Ornit.perpu		Samol.valer		Veron.longi
			Parth.inser		Armor.rusti		Centa.litto		Euphr.stric		Lactu.serri		Osmun.regal		Sangu.minor		Veron.offic
			Picea.abies		Arnos.minim		Centa.pulch		Falca.vulga		Lamiu.album		Oxali.aceto		Sanic.europ		Veron.persi
			Pinus.sylve		Arrhe.elati		Cepha.damas		Lamiu.altis		Lamiu.ample		Oxali.stric		Sapon.offic		Veron.scute
			Popul.nigra		Artem.absin		Ceras.arven		Festuu.arund		Lamiu.galeo		Papav.argem		Saxif.granu		Veron.serpy
		x	Popul.tremu		Artem.campe		Ceras.holos		Festuu.brevi		Lamiu.macul		Papav.dubiu		Scabi.colum		Veron.spica
			Prunu.mahal		Artem.marit		Ceras.semide		Festuu.gigan		Lamiu.purpu		Papav.rhoea		Scheu.palus		Vicia.angus
			Prunu.spino		Artem.vulga		Cerat.demer		Festuu.ovina		Lapsa.commu		Parap.strig		Schoe.lacus		Vicia.cracc
			Pyrus.commu		Arum .macul		Cerat.subme		Festuu.poles		Laser.prute		Paris.quadr		Schoe.taber		Vicia.hirsu
			Pyrus.pyras		Aspar.offic		Chaer.bulbo		Festuu.prate		Lathr.squam		Parna.palus		Scirp.sylva		Vicia.lathy
			Querc.petra		Asple.ruta		Chaer.temul		Festuu.rubra		Lathy.japon		Scler.sativ		Scirp.sativ		Vicia.sativ
			Querc.robur		Aster.spec		Cheli.majus		Festuu.ru.ar		Lathy.niger		Pedic.palus		Scler.peren		Vicia.sepiu
			Querc.rubra		Aster.tripo		Cheno.album		Festuu.ru.li		Lathy.palus		Pedic.sylva		Scorz.humil		Vicia.tenui
			Rhamn.catha		Astra.cicer		Cheno.bonus		Filag.arven		Lathy.prate		Pepli.portu		Scrop.nodos		Vicia.tetra
			Ribes.nigru		Astra.glycy		Cheno.glauc		Filag.minim		Lathy.sylve		Petas.hybri		Scrop.umbro		Vince.hirun
			Ribes.rubru		Athyr.felix		Cheno.polys		Filip.ulmar		Lathy.tuber		Petas.spuri		Scute.galer		Viola.arven
			Ribes.spica		Atrip.calot		Cheno.rubru		Filip.vulga		Lathy.vernu		Petro.proli		Scute.hasta		Viola.canin
			Ribes.uva-c		Atrip.glabr		Chond.junce		Fraga.vesca		Lemna.gibba		Peuce.oreos		Sedum.acre		Viola.hirta
			Robin.pseud		Atrip.litto		Chrys.seget		Fraga.virid		Lemna.minor		Peuce.palus		Sedum.maxim		Viola.odora
			Rosa .canin		Atrip.patul		Chrys.alter		Friti.melea		Lemna.trisu		Phace.tanac		Sedum.rupes		Viola.palus
			Rosa .rugos		Atrip.prost		Chrys.oppos		Fumar.offic		Lemna.turio		Phala.arund		Sedum.sexan		Viola.reich
			Rosa .tomen		Avena.fatua		Cicho.intyb		Gagea.lutea		Leont.autum		Phleu.arena		Selin.carvi		Viola.rivin
			Rubus.caesi		Avena.sativ		Cicut.viros		Gagea.prate		Leont.hispi		Phleu.phleo		Senec.aquat		Viola.trico
			Rubus.fruti		Ballo.nigra		Circa.lutet		Gagea.spath		Leonu.cardi		Phleu.prate		Senec.conge		Wolff.arrhi
			Rubus.idaeu		Barba.stric		Circa.xinte		Galan.nival		Leonu.marru		Phrag.austr		Senec.jacob		Xanth.albin
			Salix.alba		Barba.vulga		Cirsi.acaul		Galeo.sp.		Lepid.campe		Phyte.spica		Senec.palud		Zoste.marin
			Salix.aurit		Belli.peren		Cirsi.arven		Galeo.tetra		Lepid.ruder		Pimpi.major		Senec.sylva	d z v	MOOSE
			Salix.capre		Berte.incan		Cirsi.olera		Galin.cilia		Leuca.ircut		Pimpi.saxif		Senec.verna		Aulac.palus
			Salix.ciner		Berul.erect		Cirsi.palus		Galin.parvi		Leuca.vulge		Pingu.vulga		Senec.visco		Brach.albic
			Salix.fragi		Beton.offic		Cirsi.vulga		Galiu.album		Leymu.arena		Plant.coron		Senec.vulga		Brach.rutab
			Salix.penta		Biden.cernu		Cladi.maris		Galiu.apari		Limon.vulga		Plant.lance		Serra.tinct		Calli.gigan
			Salix.repen		Biden.fronde		Cnidi.dubiu		Galiu.borea		Limos.aquat		Plant.major		Silen.dioic		Calli.cuspi
			Salix.rosma		Biden.radia		Cochl.angli		Galiu.odora		Linar.vulga		Plant.marit		Silen.nocti		Clima.dendr
			Salix.ruben		Biden.tripa		Cochl.danic		Galiu.palus		Linum.carth		Plant.media		Silen.prate		Dicra.scopa
			Salix.trian		Blech.spica		Cochl.offic		Galiu.saxat		Lipar.loese		Plata.chlor		Silen.vulga		Drepa.adunc
			Salix.vimin		Blysm.compr		Galiu.uligi		Galiu.ovata		Liste.ovata		Poa.annua		Silin.arven		Fonti.antip
			Sambu.nigra		Blysm.rufus		Conso.regal		Galiu.verum		Litho.arven		Poa.chaix		Sisym.offic		Hypnu.cupre
			Sambu.racem		Bolbo.marit		Conva.majal		Genis.angli		Litto.unifl		Poa.compr		Sium.latif		Leuco.glauc
			Sorbu.aucup		Botry.lunar		Convo.arven		Genis.pilos		Loliu.multi		Poa.nemor		Solan.dulca		Mnium.hornu
			Sorbu.inter		Brach.pinna		Corri.litor		Genis.tinct		Loliu.sp.		Poa.palus		Solid.canad		Palus.commu
			Syrin.vulga		Brach.sylva		Coryd.cava		Genti.pneum		Lotus.corni		Poa.prate		Solid.virga		Plagi.undul
			Taxus.bacca		Brass.napus		Coryd.clavi		Geran.molle		Lotus.pedun		Poa.trivi		Sonch.arven		Pleur.schre
			Tilia.corda		Brass.nigra		Coryd.inter		Geran.palus		Lotus.tenui		Polyg.amphi		Sonch.asper		Polyt.formo
			Tilia.platy		Briza.media		Coryn.canes		Geran.prate		Lupin.notyp		Polyg.avicu		Sonch.olera		Polyt.pilif
			Ulmus.glabr		Bromu.horde		Cramb.marit		Luron.pusil		Polyg.bisto		Polyg.bisto		Sonch.palus		Rhyti.squar
			Ulmus.laevi		Bromu.inerm		Crepi.bienn		Geran.pyren		Luzul.campe		Polyg.convo		Sparg.emers		Ricci.fluit
			Ulmus.minor		Bromu.steri		Crepi.capil		Geran.rober		Luzul.multi		Polyg.hydro		Sparg.erect		Scler.purum
			Vacci.myrti		Bromu.tecto		Crepi.palud		Geum.rival		Luzul.pilos		Polyg.lapat		Sparg.natan		Sphag.falla
			Vacci.oxyco		Bupl.tenui		Crepi.tecto		Geum.urban		Luzul.sylva		Polyg.macul		Sparg.arven		Sphag.fimbr
			Vacci.uligo		Butom.umbel		Cruci.laevi		Glaux.marit		Lychn.flos-		Polyg.multi		Sperg.echin		Sphag.palus
			Vacci.vitis		Cakil.marit		Cuscu.europ		Gleco.heder		Lycop.annot		Polyg.odora		Sperg.moris		Sphag.squar
			Vibur.opulu		Calam.arund		Cymba.mural	x	Glyce.fluit		Lycop.clava		Polyg.vulga		Sperg.rubra	d z v	ALGEN
			Vinca.minor		Calam.canes		Cynog.offic		Glyce.maxim		Lycop.inund		Potam.crisp		Spiro.polyr		Chara.sp.
d	z	v	KRAUTER		Calam.epige		Cynos.crist		Gnaph.sylva		Lycop.europ		Potam.lucen		Stach.palus		Clado.sp.
			Achil.mille		Calam.stric		Cyper.fuscu		Gnaph.uligi		Lysim.nummu		Stach.sylve		Potam.natan		Enter.sp.
			Achil.ptarm		Calam.balti		Dacty.glome		Grati.offic		Lysim.thyrs		Potam.pecti		Stell.alsin		Fucus.serra
			Acino.arven		Calla.palus		Dacty.polyg		Gymno.dryop		Lysim.vulga		Potam.perfo		Stell.grami		Fucus.vesic
			Acoru.calam		Callitr.sp.		Dacty.fuchs		Helic.arena		Lythr.salic		Potam.trich		Stell.holos		Nitell.sp.
			Actae.spica		Calth.palus		Dacty.incar		Helic.prate		Maian.bifol		Poten.anser		Stell.media	d z v	WEITERE
			Adoxa.mosch		Calys.sepiu		Dacty.majal		Helic.pubes		Malva.alcea		Poten.argen		Stell.negle		
			Aegop.podag		Camel.micro		Dacty.serot		Hepat.nobil		Malva.negle		Poten.erect		Stell.nemor		
			Aethu.cynap		Campa.glome		Dacty.x asc		Herac.mante		Malva.sylve		Poten.hepta		Stell.palus		
			Agrim.eupat		Campa.latif		Danth.decum		Herac.sphon		Matri.recut		Poten.palus		Strat.aloid		
			Agros.canin		Campa.patul		Daucu.carot		Herni.glabr		Medic.lupul		Poten.recta		Suaed.marit		
			Agros.capil		Campa.persi		Desch.cespi		Hiera.caesp		Medic.falca		Poten.repta		Succi.prate		
			Agros.gigan		Campa.raplo		Desch.flexu		Hiera.falla		Medic.sativ		Primu.elati		Swert.peren		
			Agros.stolo		Campa.rapun		Descu.sophi		Hiera.lache		Melam.arven		Symph.offic				



## PFLANZENBOGEN BIOTOP-, FFH-KARTIERUNG

Biotop-Nr: 33

d z v	GEHÖLZE		Alliu.olera		Cardu.acant		Dryop.carth		Holos.umbel		Miliu.effus		Ranun.acris		Trago.prate
	Acer.campe		Alliu.schoe		Cardu.crisp		Dryop.crist		Honke.peplo		Moehr.trine		Ranun.aquat		Trago.p.min
	Acer.plata		Alliu.scoro		Cardu.nutan		Dryop.dilat		Horde.europ		Molin.caeru		Ranun.arven		Trien.europ
	Acer.pseud		Alliu.ursin		Carex.acuta		Echin.crus-		Horde.murin		Mysel.mural		Ranun.auric		Trifo.arven
	Aescu.hippo		Alliu.vinea		Carex.acuti		Echiu.vulga		Horde.secal		Myoso.arven		Ranun.bulbo		Trifo.campe
x	Alnus.gluti		Alnus.aequa		Carex.appro		Eleoc.acicu		Horde.vulga		Myoso.laxa		Ranun.circi		Trifo.dubiu
	Alnus.incan		Alope.genic		Carex.arena		Eleoc.palus		Hotto.palus		Myoso.praec		Ranun.ficar		Trifo.fragi
	Andro.polif		Alope.prate		Carex.canes		Eleoc.parvu		Hydro.m.-r.		Myoso.amos		Ranun.flamm		Trifo.hybri
	Berbe.vulga		Alth.offic		Carex.cespi		Eleoc.quinq		Hydro.vulga		Myoso.scorp		Ranun.lanug		Trifo.mediu
	Betul.humil		Alyss.alyss		Carex.demis		Eleoc.unigl		Hyper.macul		Myoso.stric		Ranun.lingu		Trifo.prate
	Betul.pendu		Amara.retro		Carex.digit		Elode.canad		Hyper.perfo		Myoso.sylva		Ranun.repen		Trifo.repen
	Betul.pubes		Ammop.arena		Carex.disti		Elymu.canin		Hyper.tetra		Myoso.aquat		Ranun.scele		Trifo.stria
	Callu.vulga		Anaga.arven		Carex.echin	x	Elymu.repen		Hypoc.radic		Myosu.minim		Rapha.rapha		Trigl.marit
	Carpi.betul		Anchu.arven		Carex.elata		Epilo.angus		Impat.gland		Myrio.alter		Resed.lutea		Trigl.palus
	Casta.sativ		Anchu.offic		Carex.elong		Epilo.cilia		Impat.noli-		Myrio.spica		Resed.luteo		Tripl.marit
	Clema.vital		Anemo.nemor		Carex.flacc		Epilo.hirsu		Impat.parvi		Myrio.verti		Reyno.japon		Troll.europ
	Cornu.sangu		Anemo.ranun		Carex.hirta		Epilo.palus		Inula.brita		Najas.inter		Reyno.sacha		Turrit.glab
	Coryl.avell		Angel.archg		Carex.lasio		Epilo.parvi		Inula.salic		Najas.marin		Rhina.angus		Tussi.farfa
	Crata.laevi		Angel.sylve		Carex.lepid		Epilo.roseu		Iris.pseud		Nardu.stric		Rhync.alba		Typha.angus
x	Crata.monog		Anthe.arven		Carex.limos		Epipa.helle		Isole.setac		Nastu.offic		Rorip.amphi		Typha.latif
	Cytis.scopa		Anthe.cotul		Carex.nigra		Epipa.palus		Carex.nigra		Neott.nidus		Rorip.austr	x	Urtic.dioic
	Empet.nigru		Anthe.tinct		Carex.ovali		Equis.arven		Juncu.acuti		Nupha.lutea		Rorip.palus		Urtic.urens
	Erica.tetra		Anthe.lilia		Carex.p'cea		Equis.fluvi		Juncu.alpin		Nymph.alba		Rorip.sylve		Urtic.inter
	Euony.europ		Anthe.amos		Carex.panic		Equis.palus		Juncu.artic		Odont.vulga		Rumex.aceto		Utric.minor
	Fagus.sylva		Antho.arist		Carex.pilul		Equis.prate		Juncu.bufon		Oenan.aquat		Rumex.acella		Utric.vulga
	Frang.alnus		Antho.odora		Carex.pseud		Equis.sylva		Juncu.bulbo		Oenan.fistu		Rumex.congl		Valer.dioic
x	Fraxi.excel		Anthr.sylve		Carex.remot		Erant.hyema		Juncu.compr		Oenan.lache		Rumex.crisp		Valer.excel
	Heder.helix		Anthy.vulne		Carex.ripar		Eriop.angus		Juncu.congl		Oenot.bienn		Rumex.hydro		Valer.offic
	Hippo.rhamn		Apera.spica		Carex.rostr		Eriop.latif		Juncu.effus		Oenot.glazi		Rumex.marit		Valer.sambu
	Humul.lupul		Aphan.arven		Carex.serot		Eriop.vagin		Juncu.gerar		Oenot.rubri		Rumex.obtus		Valer.denta
	Ilex.aquif		Apium.grave		Carex.sylva		Erodi.cicut		Juncu.infle		Onobr.vicii		Rumex.sangu		Valer.locus
	Larix.decid		Apium.repen		Carex.vesic		Eryng.campe		Juncu.marit		Ononi.repen		Rumex.thyrs		Verba.nigru
	Ledum.palus		Arabi.thali		Carex.vulpi		Eryng.marit		Juncu.ranar		Ononi.spino		Ruppi.marit		Verba.thaps
	Lonic.peric		Archi.lappa		Carli.vulga		Erysi.chair		Juncu.squar		Onopo.acant		Sagin.nodos		Verbe.offic
	Lonic.xylos		Arcti.minus		Carum.carvi		Eupat.canna		Juncu.subno		Ophio.vulga		Sagin.procu		Veron.anaga
	Malus.domes		Arcti.nemor		Centa.cyanu		Eupho.cypar		Juncu.tenui		Orchi.mascu		Sagit.sagit		Veron.arven
	Malus.sylve		Arcti.tomen		Centa.jacea		Eupho.esula		Knaut.arven		Orchi.purpu		Salic.europ		Veron.becca
	Myric.gale		Arena.serpi		Centa.scabi		Eupho.exigu		Koele.glauc		Origa.vulga		Salso.kali		Veron.chama
x	Padus.avium		Armer.elong		Centa.stoeb		Eupho.helio		Koele.macra		Ornit.umbel		Salvi.prate		Veron.heder
	Padus.serot		Armer.marit		Centa.eryth		Eupho.palus		Koele.pyram		Ornit.perpu		Samol.valer		Veron.longi
	Parth.inser		Armor.rusti		Centa.litto		Euphr.stric		Lactu.serri		Osmun.regal		Sangu.minor		Veron.offic
	Picea.abies		Arnos.minim		Centa.pulch		Falca.vulga		Lamiu.album		Oxali.aceto		Sanic.europ		Veron.persi
	Pinus.sylve		Arrhe.elati		Cepha.damas		Lamiu.altis		Lamiu.ample		Oxali.stric		Sapon.offic		Veron.scute
	Popul.nigra		Artem.absin		Ceras.arven		Fest.u.arund		Lamiu.galeo		Papav.argem		Saxif.granu		Veron.serpy
	Popul.tremu		Artem.campe		Ceras.holos		Fest.u.brevi		Lamiu.macul		Papav.dubiu		Scabi.colum		Veron.spica
	Prunu.mahal		Artem.marit		Ceras.semud		Fest.u.gigan		Lamiu.purpu		Papav.rhoea		Scheu.palus		Vicia.angus
	Prunu.spino		Artem.vulga		Cerat.demer		Fest.u.ovina		Lapsa.commu		Parap.strig		Schoe.lacus		Vicia.cracc
	Pyrus.commu		Arum.macul		Cerat.subme		Fest.u.poles		Laser.prute		Paris.quadr		Schoe.taber		Vicia.hirsu
	Pyrus.pyras		Aspar.offic		Chaer.bulbo		Fest.u.prate		Lathr.squam		Parna.palus		Scirp.sylva		Vicia.lathy
	Querc.petra		Asple.ruta		Chaer.temul		Fest.u.rubra		Lathy.japon		Scler.sativ		Scirp.sativ		Vicia.sativ
	Querc.robur		Aster.spec		Cheli.majus		Fest.u.ru.ar		Lathy.niger		Pedic.palus		Scler.peren		Vicia.sepiu
	Querc.rubra		Aster.tripo		Cheno.album		Fest.u.ru.li		Lathy.palus		Pedic.sylva		Scorz.humil		Vicia.tenui
	Rhamn.catha		Astra.cicer		Cheno.bonus		Filag.arven		Lathy.prate		Pepli.portu		Scrop.nodos		Vicia.tetra
	Ribes.nigru		Astra.glycy		Cheno.glauc		Filag.minim		Lathy.sylve		Petas.hybri		Scrop.umbro		Vince.hirun
	Ribes.rubru		Athyr.filix		Cheno.polys		Filip.ulmar		Lathy.tuber		Petas.spuri		Scute.galer		Viola.arven
	Ribes.spica		Atrip.calot		Cheno.rubru		Filip.vulga		Lathy.vernu		Petro.proli		Viola.hasta		Viola.canin
	Ribes.uva-c		Atrip.glabr		Chond.junce		Fraga.vesca		Lemna.gibba		Peuce.oreos		Sedum.acre		Viola.hirta
	Robin.pseud		Atrip.litto		Chrys.seget		Fraga.virid		Lemna.minor		Peuce.palus		Sedum.maxim		Viola.odora
	Rosa.canin		Atrip.patul		Chrys.alter		Friti.melea		Lemna.trisu		Phace.tanac		Sedum.rupes		Viola.palus
	Rosa.rugos		Atrip.prost		Chrys.oppos		Fumar.offic		Lemna.turio		Phala.arund		Sedum.sexan		Viola.reich
	Rosa.tomen		Avena.fatua		Cicho.intyb		Gagea.lutea		Leont.autum		Phleu.arena		Selin.carvi		Viola.rivin
	Rubus.caesi		Avena.sativ		Cicut.viros		Gagea.prate		Leont.hispi		Phleu.phleo		Senec.aquat		Viola.trico
x	Rubus.fruti		Ballo.nigra		Circa.lutet		Gagea.spath		Leonu.cardi		Phleu.prate		Senec.conge		Wolff.arrhi
	Rubus.idaeu		Barba.stric		Circa.xinte		Galan.nival		Leonu.marru		Phrag.austr		Senec.jacob		Xanth.albin
	Salix.alba		Barba.vulga		Cirsi.acaul		Galeo.sp.		Lepid.campe		Phyte.spica		Senec.palud		Zoste.marin
	Salix.aurit		Belli.peren		Cirsi.arven		Galeo.tetra		Lepid.ruder		Pimpi.major		Senec.sylva	d z v	MOOSE
	Salix.capre		Berte.incan		Cirsi.olera		Galin.cilia		Leuca.ircut		Pimpi.saxif		Senec.verna		Aulac.palus
	Salix.ciner	x	Berul.erec		Cirsi.palus		Galin.parvi		Leuca.vulge		Pingu.vulga		Senec.visco		Brach.albic
	Salix.fragi		Beton.offic		Cirsi.vulga		Galiu.album		Leymu.arena		Plant.coron		Senec.vulga		Brach.rutab
	Salix.penta		Biden.cernu		Cladi.maris		Galiu.apari		Limon.vulga		Plant.lance		Serra.tinct		Calli.gigan
	Salix.repen		Biden.frond		Cnidi.dubiu		Galiu.borea		Limos.aquat		Plant.major		Silen.dioic		Calli.cuspi
	Salix.rosma		Biden.radia		Cochl.angli		Linar.odora		Silen.odora		Plant.marit		Silen.nocti		Clima.dendr
	Salix.ruben		Biden.tripa		Cochl.danic		Galiu.palus		Linum.carth		Plant.media		Silen.prate		Dicra.scopa
	Salix.trian		Blech.spica		Cochl.offic		Galiu.saxat		Lipar.loese		Plata.chlor		Silen.vulga		Drepa.adunc
	Salix.vimin		Blysm.compr		Galiu.ovata		Galiu.uligi		Liste.ovata		Poa.annua		Sinan.arven		Fonti.antip
	Sambu.nigra		Blysm.rufus		Conso.regal		Galiu.verum		Litho.arven		Poa.chaix		Sisym.offic		Hypnu.cupre
	Sambu.racem		Bolbo.marit		Conva.majal		Genis.angli		Litto.unifl		Poa.compr		Sium.latif		Leuco.glauc
	Sorbu.aucup		Botry.lunar		Convo.arven		Genis.pilos		Loliu.multi		Poa.nemor		Solan.dulca		Mnium.hornu
	Sorbu.inter		Brach.pinna		Corri.litor		Genis.tinct		Loliu.sp.		Poa.palus		Solid.canad		Palus.commu
	Syrin.vulga		Brach.sylva		Coryd.cava		Genti.pneum		Lotus.corni		Poa.prate		Solid.virga		Plagi.undul
	Taxus.bacca		Brass.napus		Coryd.clavi		Geran.molle		Lotus.pedun		Poa.trivi		Sonch.arven		Pleur.schre
	Tilia.corda		Brass.nigra		Coryd.inter		Geran.palus		Lotus.tenui		Polyg.amphi		Sonch.asper		Polyt.formo
	Tilia.platy		Briza.media		Coryn.canes		Geran.prate		Lupin.nolyp		Polyg.avicu		Sonch.olera		Polyt.pilif
	Ulmus.glabr		Bromu.horde		Cramb.marit		Luron.pusil		Polyg.bisto		Polyg.bisto		Sonch.palus		Rhyti.squar
	Ulmus.laevi		Bromu.inerm		Crepi.bienn		Geran.pyren		Luzul.campe		Polyg.convo		Sparg.emers		Ricci.fluit
	Ulmus.minor		Bromu.steri		Crepi.capil		Geran.rober		Luzul.multi		Polyg.hydro		Sparg.erect		Scler.purum
	Vacci.myrti		Bromu.tecto		Crepi.palud		Geum.rival		Luzul.pilos		Polyg.lapat		Sparg.natan		Sphag.falla
	Vacci.oxyco		Bupl.tenui		Crepi.tecto	x	Geum.urban		Luzul.sylva		Polyg.macul		Sparg.arven		Sphag.fimbr
	Vacci.uligo		Butom.umbel		Cruci.laevi		Glaux.marit		Lychn.flos-		Polyg.multi		Sperg.echin		Sphag.palus
	Vacci.vitis		Cakil.marit		Cuscu.europ		Gleco.heder		Lycop.annot		Polyg.odora		Sperg.moris		Sphag.squar
	Vibur.opulu		Calam.arund		Cymba.mural		Glyce.fluit		Lycop.clava		Polyg.vulga		Sperg.rubra	d z v	ALGEN
	Vinca.minor		Calam.canes		Cynog.offic		Glyce.maxim		Lycop.inund		Potam.crisp		Spiro.polyr		Chara.sp.
d z v	KRAUTER		Calam.epige		Cynos.crist		Gnaph.sylva		Lycop.europ		Potam.lucen		Stach.palus		Clado.sp.
	Achil.mille		Calam.stric		Cyper.fuscu		Gnaph.uligi		Lysim.nummu		Potam.natan		Stach.sylve		Enter.sp.
	Achil.ptarm		Calam.balti		Dacty.glome		Grati.offic		Lysim.thyrs		Potam.pecti		Stell.alsin		Fucus.serra
	Acino.arven		Calla.palus		Dacty.polyg		Gymno.dryop		Lysim.vulga		Potam.perfo		Stell.grami		Fucus.vesic
	Acoru.calam		Callitr.sp.		Dacty.fuchs		Helic.arena		Lythr.salic		Potam.trich	x	Stell.holos		Nitell.sp.
	Actae.spica		Calth.palus		Dacty.incar		Helic.prate		Maian.bifol		Poten.anser		Stell.media	d z v	WEITERE
	Adoxa.mosch		Calys.sepiu		Dacty.majal		Helic.pubes		Malva.alcea		Poten.argen		Stell.negle		
x	Aegop.podag		Camel.micro		Dacty.serot		Hepat.nobil		Malva.negle		Poten.erect		Stell.nemor		
	Aethu.cynap		Campa.glome		Dacty.x asc		Herac.mante		Malva.sylve		Poten.hepta		Stell.palus		
	Agrim.eupat		Campa.latif		Danth.decum		Herac.sphon		Matri.recut		Poten.palus		Strat.aloid		
	Agros.canin		Campa.patul		Daucu.carot		Herni.glabr		Medic.lupul		Poten.recta		Suaed.marit		
	Agros.capil		Campa.persi	x	Desch.cespi		Hiera.caesp		Medic.falca		Poten.repta		Succi.prate		
	Agros.gigan		Campa.raplo		Desch.flexu		Hiera.falla		Medic.sativ		Primu.elati		Swert.peren		
	Agros.stolo		Campa.rapun		Descu.sophi		Hiera.lache		Melam.arven		Primu.farin		Symph.offic		
	Aira.caryo		Campa.rotun		Diant.carth		Hiera.laevi		Melam.nemor		Primu.veris		Tanac.vulga		
	Aira.praec		Campa.trach		Diant.delto		Hiera.muror		Melam.prate		Prune.vulga		Tarax.offic		
	Ajuga.genev		Capse.bursa		Diant.super		Hiera.pilos		Melic.nutan		Pteri.aquil		Teesd.nudic		
	Ajuga.repta		Carda.amara		Digit.purpu		Hiera.sabau		Melic.unifl		Pucci.dista		Thali.flavu		
	Alche.glabr		Carda.denta		Diplo.mural		Hiera.sp.		Melil.albus		Pucci.marit		Thali.minus		
	Alism.grami		Carda.flexu		Diplo.tenui		Hiera.umbel		Melil.offic		Pulmo.obscu		Thely.palus		
	Alism.lance		Dipsa.hirsu		Hiero.odora		Hiero.odora		Menth.aquat		Pulmo.offic		Thlas.arven		
	Alism.plant		Carda.prate		Drose.inter		Hippu.vulga		Menth.arven		Pulsa.prate		Thymu.puleg		
	Allia.petio		Carda.arena		Drose.longi	</									



PFLANZENBOGEN BIOTOP-, FFH-KARTIERUNG

Biotop-Nr: 37

d	z	v	GEHÖLZE		Alliu.olera		Cardu.acant		Dryop.carth		Holos.umbel		Miliu.effus		Ranun.acris		Trago.prate
			Acer.campe		Alliu.schoe		Cardu.crisp		Dryop.crist		Honke.peplo		Moehr.trine		Ranun.aquat		Trago.p.min
			Acer.plata		Alliu.scoro		Cardu.nutan		Dryop.dilat		Horde.europ		Molin.caeru		Ranun.arven		Trien.europ
			Acer.pseud		Alliu.ursin		Carex.acuta		Echin.crus-		Horde.murin		Mysel.mural		Ranun.auric		Trifo.arven
			Aescu.hippo		Alliu.vinea		Carex.acuti		Echiu.vulga		Horde.secal		Myoso.arven		Ranun.bulbo		Trifo.campe
			Alnus.gluti		Alnus.aequa		Carex.appro		Eleoc.acicu		Horde.vulga		Myoso.laxa		Ranun.circi		Trifo.dubiu
			Alnus.incan		Alope.genic		Carex.arena		Eleoc.palus		Hotto.palus		Myoso.praec		Ranun.ficar		Trifo.fragi
			Andro.polif		Alope.prate		Carex.canes		Eleoc.parvu		Hydro.m.-r.		Myoso.amos		Ranun.flamm		Trifo.hybri
			Berbe.vulga		Alth.offic		Carex.cespi		Eleoc.quinq		Hydro.vulga		Myoso.scorp		Ranun.lanug		Trifo.mediu
			Betul.humil		Alyss.alyss		Carex.demis		Eleoc.unigl		Hyper.macul		Myoso.stric		Ranun.lingu		Trifo.prate
			Betul.pendu		Amara.retro		Carex.digit		Elode.canad		Hyper.perfo		Myoso.sylva		Ranun.repen		Trifo.repen
			Betul.pubes		Ammop.arena		Carex.disti		Elymu.canin		Hyper.tetra		Myoso.aquat		Ranun.scele		Trifo.stria
			Callu.vulga		Anaga.arven		Carex.echin	x	Elymu.repen		Hypoc.radic		Myosu.minim		Rapha.rapha		Trigl.marit
			Carpi.betul		Anchu.arven		Carex.elata		Epilo.angus		Impat.gland		Myrio.alter		Resed.lutea		Trigl.palus
			Casta.sativ		Anchu.offic		Carex.elong		Epilo.cilia		Impat.noli-		Myrio.spica		Resed.luteo		Tripl.marit
			Clema.vital		Anemo.nemor		Carex.flacc		Epilo.hirsu		Impat.parvi		Myrio.verti		Reyno.japon		Troll.europ
			Cornu.sangu		Anemo.ranun		Carex.hirta		Epilo.palus		Inula.brita		Najas.inter		Reyno.sacha		Turrit.glab
			Coryl.avell		Angel.archg		Carex.lasio		Epilo.parvi		Inula.salic		Najas.marin		Rhina.angus		Tussi.farfa
	x		Crata.laevi		Angel.sylve		Carex.lepid		Epilo.roseu		Iris.pseud		Nardu.stric		Rhync.alba		Typha.angus
			Crata.monog		Anthe.arven		Carex.limos		Epipa.helle		Isole.setac		Nastu.offic		Rorip.amphi		Typha.latif
			Cytis.scopa		Anthe.cotul		Carex.nigra		Epipa.palus		Neott.nidus		Rorip.austr	x			Urtic.dioic
			Empet.nigru		Anthe.tinct		Carex.ovali		Equis.arven		Juncu.acuti		Nupha.lutea		Rorip.palus		Urtic.urens
			Erica.tetra		Anthe.lilia		Carex.p'cea		Equis.fluvi		Juncu.alpin		Nymph.alba		Rorip.sylve		Utric.inter
			Euony.europ		Anthe.amos		Carex.panic		Equis.palus		Juncu.artic		Odont.vulga		Rumex.aceto		Utric.minor
			Fagus.sylva		Antho.arist		Carex.pilul		Equis.prate		Juncu.bufon		Oenan.aquat		Rumex.aclla		Utric.vulga
			Frang.alnus		Antho.odora		Carex.pseud		Equis.sylva		Juncu.bulbo		Oenan.fistu		Rumex.congl		Valer.dioic
			Fraxi.excel		Anthr.sylve		Carex.remot		Erant.hyema		Juncu.compr		Oenan.lache		Rumex.crisp		Valer.excel
			Heder.helix		Anthy.vulne		Carex.ripar		Eriop.angus		Juncu.congl		Oenot.bienn		Rumex.hydro		Valer.offic
			Hippo.rhamn		Apera.spica		Carex.rostr		Eriop.latif		Juncu.effus		Oenot.glazi		Rumex.marit		Valer.sambu
	x		Humul.lupul		Aphan.arven		Carex.serot		Eriop.vagin		Juncu.gerar		Oenot.rubri		Rumex.obtus		Valer.denta
			Ilex.aquif		Apium.grave		Carex.sylva		Erodi.cicut		Juncu.infle		Onobr.vicii		Rumex.sangu		Valer.locus
			Larix.decid		Apium.repen		Carex.vesic		Eryng.campe		Juncu.marit		Ononi.repen		Rumex.thyrs		Verba.nigru
			Ledum.palus		Arabi.thali		Carex.vulpi		Eryng.marit		Juncu.ranar		Ononi.spino		Ruppi.marit		Verba.thaps
			Lonic.peric		Archi.lappa		Carli.vulga		Erysi.cheir		Juncu.squar		Onopo.acant		Sagin.nodos		Verbe.offic
			Lonic.xylos		Arcti.minus		Carum.carvi		Eupat.canna		Juncu.subno		Ophio.vulga		Sagin.procu		Veron.anaga
			Malus.domes		Arcti.nemor		Centa.cyanu		Eupho.cypar		Juncu.tenui		Orchi.mascu		Sagit.sagit		Veron.arven
			Malus.sylve		Arcti.tomen		Centa.jacea		Eupho.esula		Knaut.arven		Orchi.purpu		Salic.europ		Veron.becca
			Myric.gale		Arena.serpi		Centa.scabi		Eupho.exigu		Koele.glauc		Origa.vulga		Salso.kali		Veron.chama
			Padus.avium		Armer.elong		Centa.stoeb		Eupho.helio		Koele.macra		Ornit.umbel		Salvi.prate		Veron.heder
			Padus.serot		Armer.marit		Centa.eryth		Eupho.palus		Koele.pyram		Ornit.perpu		Samol.valer		Veron.longi
			Parth.inser		Armor.rusti		Centa.litto		Euphr.stric		Lactu.serri		Osmun.regal		Sangu.minor		Veron.offic
			Picea.abies		Arnos.minim		Centa.pulch		Falca.vulga		Lamiu.album		Oxali.aceto		Sanic.europ		Veron.persi
			Pinus.sylve		Arrhe.elati		Cepha.damas		Lamiu.altis		Lamiu.ample		Oxali.stric		Sapon.offic		Veron.scute
			Popul.nigra		Artem.absin		Ceras.arven		Festu.arund		Lamiu.galeo		Papav.argem		Saxif.granu		Veron.serpy
			Popul.tremu		Artem.campe		Ceras.holos		Festu.brevi		Lamiu.macul		Papav.dubiu		Scabi.colum		Veron.spica
			Prunu.mahal		Artem.marit		Ceras.semud		Festu.gigan		Lamiu.purpu		Papav.rhoea		Scheu.palus		Vicia.angus
			Prunu.spino		Artem.vulga		Cerat.demer		Festu.ovina		Lapsa.commu		Parap.strig		Schoe.lacus		Vicia.cracc
			Pyrus.commu		Arum.macul		Cerat.subme		Festu.poles		Laser.prute		Paris.quadr		Schoe.taber		Vicia.hirsu
			Pyrus.pyras		Aspar.offic		Chaer.bulbo		Festu.prate		Lathr.squam		Parna.palus		Scirp.sylva		Vicia.lathy
			Querc.petra		Asple.ruta		Chaer.temul		Festu.rubra		Lathy.japon		Scler.sativ		Scler.annuu		Vicia.sativ
			Querc.robur		Aster.spec		Cheli.majus		Festu.ru.ar		Lathy.niger		Pedic.palus		Scler.peren		Vicia.sepiu
			Querc.rubra		Aster.tripo		Cheno.album		Festu.ru.li		Lathy.palus		Pedic.sylva		Scorz.humil		Vicia.tenui
			Rhamn.catha		Astra.cicer		Cheno.bonus		Filag.arven		Lathy.prate		Pepli.portu		Scrop.nodos		Vicia.tetra
			Ribes.nigru		Astra.glycy		Cheno.glauc		Filag.minim		Lathy.sylve		Petas.hybri		Scrop.umbro		Vince.hirun
			Ribes.rubru		Athyr.filix		Cheno.polys		Filip.ulmar		Lathy.tuber		Petas.spuri		Scute.galer		Viola.arven
			Ribes.spica		Atrip.calot		Cheno.rubru		Filip.vulga		Lathy.vernu		Petro.proli		Scute.hasta		Viola.canin
			Ribes.uva-c		Atrip.glabr		Chond.junce		Fraga.vesca		Lemna.gibba		Peuce.oreos		Sedum.acre		Viola.hirta
			Robin.pseud		Atrip.litto		Chrys.seget		Fraga.virid		Lemna.minor		Peuce.palus		Sedum.maxim		Viola.odora
			Rosa.canin		Atrip.patul		Chrys.alter		Friti.melea		Lemna.trisu		Phace.tanac		Sedum.rupes		Viola.palus
			Rosa.rugos		Atrip.prost		Chrys.oppos		Fumar.offic		Lemna.turio		Phala.arund		Sedum.sexan		Viola.reich
			Rosa.tomen		Avena.fatua		Cicho.intyb		Gagea.lutea		Leont.autum		Phleu.arena		Selin.carvi		Viola.rivin
			Rubus.caesi		Avena.sativ		Cicut.viros		Gagea.prate		Leont.hispi		Phleu.phleo		Senec.aquat		Viola.trico
			Rubus.fruti		Ballo.nigra		Circa.lutet		Gagea.spath		Leonu.cardi		Phleu.prate		Senec.conge		Wolff.arrhi
			Rubus.idaeu		Barba.stric		Circa.xinte		Galan.nival		Leonu.marru		Phrag.austr		Senec.jacob		Xanth.albin
x			Salix.alba		Barba.vulga		Cirsi.acaul		Galeo.sp.		Lepid.campe		Phyte.spica		Senec.palud		Zoste.marin
			Salix.aurit		Belli.peren		Cirsi.arven		Galeo.tetra		Lepid.ruder		Pimpi.major		Senec.sylva	d z v	MOOSE
			Salix.capre		Berte.incan		Cirsi.olera		Galin.cilia		Leuca.ircut		Pimpi.saxif		Senec.verna		Aulac.palus
			Salix.ciner		Berul. erect		Cirsi.palus		Galin.parvi		Leuca.vulge		Pingu.vulga		Senec.visco		Brach.albic
			Salix.fragi		Beton.offic		Cirsi.vulga		Galiu.album		Leymu.arena		Plant.coron		Senec.vulga		Brach.rutab
			Salix.penta		Biden.cernu		Cladi.maris		Galiu.apari		Limon.vulga		Plant.lance		Serra.tinct		Calli.gigan
			Salix.repen		Biden.frond		Cnidi.dubiu		Galiu.borea		Limos.aquat		Plant.major		Silen.dioic		Calli.cuspi
			Salix.rosma		Biden.radia		Cochl.angli		Galiu.odora		Linar.vulga		Plant.marit		Silen.nocti		Clima.dendr
			Salix.ruben		Biden.tripa		Cochl.danic		Galiu.palus		Linum.carth		Plant.media		Silen.prate		Dicra.scopa
			Salix.trian		Blech.spica		Cochl.offic		Galiu.saxat		Lipar.loese		Plata.chlor		Silen.vulga		Drepa.adunc
			Salix.vimin		Blysm.compr		Ciniu.macul		Galiu.uligi		Liste.ovata		Poa.annua		Sinap.arven		Fonti.antip
	x		Sambu.nigra		Blysm.rufus		Conso.regal		Galiu.verum		Litho.arven		Poa.chaix		Sisym.offic		Hypnu.cupre
			Sambu.racem		Bolbo.marit		Conva.majal		Genis.angli		Litto.unifl		Poa.compr		Sium.latif		Leuco.glauc
			Sorbu.aucup		Botry.lunar		Convo.arven		Genis.pilos		Loliu.multi		Poa.nemor		Solan.dulca		Mnium.hornu
			Sorbu.inter		Brach.pinna		Corri.litor		Genis.tinct		Loliu.sp.		Poa.palus		Solid.canad		Palus.commu
			Syrin.vulga		Brach.sylva		Coryd.cava		Genti.pneum		Lotus.corni		Poa.prate		Solid.virga		Plagi.undul
			Taxus.bacca		Brass.napus		Coryd.clavi		Geran.molle		Lotus.pedun		Poa.trivi		Sonch.arven		Pleur.schre
			Tilia.corda		Brass.nigra		Coryd.inter		Geran.palus		Lotus.tenui		Polyg.amphi		Sonch.asper		Polyt.formo
			Tilia.platy		Briza.media		Coryn.canes		Geran.prate		Lupin.notyp		Polyg.avicu		Sonch.olera		Polyt.pilif
			Ulmus.glabr		Bromu.horde		Cramb.marit		Luron.pusil		Polyg.bisto		Polyg.bisto		Sonch.palus		Rhyti.squar
			Ulmus.laevi		Bromu.inerm		Crepi.bienn		Geran.pyren		Luzul.campe		Polyg.convo		Sparg.emers		Ricci.fluit
			Ulmus.minor		Bromu.steri		Crepi.capil		Geran.rober		Luzul.multi		Polyg.hydro		Sparg.erect		Scler.purum
			Vacci.myrti		Bromu.tecto		Crepi.palud		Geum.rival		Luzul.pilos		Polyg.lapat		Sparg.natan		Sphag.falla
			Vacci.oxyco		Bupl.tenui		Crepi.tecto		Geum.urban		Luzul.sylva		Polyg.macul		Sparg.arven		Sphag.fimbr
			Vacci.uligo		Butom.umbel		Cruci.laevi		Glaux.marit		Lychn.flos-		Polyg.multi		Sperg.echin		Sphag.palus
			Vacci.vitis		Cakil.marit		Cuscu.europ	x	Gleco.heder		Lycop.annot		Polyg.odora		Sperg.moris		Sphag.squar
			Vibur.opulu		Calam.arund		Cymba.mural	x	Glyce.fluit		Lycop.clava		Polyg.vulga		Sperg.rubra	d z v	ALGEN
			Vinca.minor		Calam.canes		Cynog.offic		Glyce.maxim		Lycop.inund		Potam.crisp		Spiro.polyr		Chara.sp.
d	z	v	KRAUTER		Calam.epige		Cynos.crist		Gnaph.sylva	x	Lycop.europ		Potam.lucen		Stach.palus		Clado.sp.
			Achil.mille		Calam.stric		Cyper.fuscu		Gnaph.uligi		Lysim.nummu		Stach.sylve		Potam.natan		Enter.sp.
			Achil.ptarm		Calam.balti		Dacty.glome		Grati.offic		Lysim.thyrs		Potam.pecti		Stell.alsin		Fucus.serra
			Acino.arven		Calla.palus		Dacty.polyg		Gymno.dryop		Lysim.vulga		Potam.perfo		Stell.grami		Fucus.vesic
			Acoru.calam		Callitr.sp.		Dacty.fuchs		Helic.arena		Lythr.salic		Potam.trich		Stell.holos		Nitell.sp.
			Actae.spica		Calth.palus		Dacty.incar		Helic.prate		Maian.bifol		Poten.anser		Stell.media	d z v	WEITERE
			Adoxa.mosch		Calys.sepiu		Dacty.majal		Helic.pubes		Malva.alcea		Poten.argen		Stell.negle		
			Aegop.podag		Camel.micro		Dacty.serot		Hepat.nobil		Malva.negle		Poten.erect		Stell.nemor		
			Aethu.cynap		Campa.glome		Dacty.x asc		Herac.mante		Malva.sylve		Poten.hepta		Stell.palus		
			Agrim.eupat		Campa.latif		Danth.decum		Herac.sphon		Matri.recut		Poten.palus		Strat.aloid		
			Agros.canin		Campa.patul		Daucu.carot		Herni.glabr		Medic.lupul		Poten.recta		Suaed.marit		
			Agros.capil		Campa.persi		Desch.cespi		Hiera.caesp		Medic.falca		Poten.repta		Succi.prate		
			Agros.gigan		Campa.raplo		Desch.flexu		Hiera.falla		Medic.sativ		Primu.elati		Swert.peren		
			Agros.stolo		Campa.rapun		Descu.sophi		Hiera.lache		Melam.arven		Symph.offic				
			A														



PFLANZENBOGEN BIOTOP-, FFH-KARTIERUNG

Biotop-Nr: 44

d	z	v	GEHÖLZE		Alliu.olera		Cardu.acant		Dryop.carth		Holos.umbel		Miliu.effus		Ranun.acris		Trago.prate
			Acer.campe		Alliu.schoe		Cardu.crisp		Dryop.crist		Honke.peplo		Moehr.trine		Ranun.aquat		Trago.p.min
			Acer.plata		Alliu.scoro		Cardu.nutan		Dryop.dilat		Horde.europ		Molin.caeru		Ranun.arven		Trien.europ
			Acer.pseud		Alliu.ursin		Carex.acuta	x	Echin.crus-		Horde.murin		Mysel.mural		Ranun.auric		Trifo.arven
			Aescu.hippo		Alliu.vinea		Carex.acuti		Echiu.vulga		Horde.secal		Myoso.arven		Ranun.bulbo		Trifo.campe
			Alnus.gluti		Aloe.aequa		Carex.appro		Eleoc.acicu		Horde.vulga		Myoso.laxa		Ranun.circi		Trifo.dubiu
			Alnus.incan		Alope.genic		Carex.arena		Eleoc.palus		Hotto.palus		Myoso.praec		Ranun.ficar		Trifo.fragi
			Andro.polif		Alope.prate		Carex.canes		Eleoc.parvu		Hydro.m.-r.		Myoso.amos		Ranun.flamm		Trifo.hybri
			Berbe.vulga		Alth.offic		Carex.cespi		Eleoc.quinq		Hydro.vulga		Myoso.scorp		Ranun.lanug		Trifo.mediu
			Betul.humil		Alyss.alyss		Carex.demis		Eleoc.unigl		Hyper.macul		Myoso.stric		Ranun.lingu		Trifo.prate
			Betul.pendu		Amara.retro		Carex.digit		Elode.canad		Hyper.perfo		Myoso.sylva		Ranun.repen		Trifo.repen
			Betul.pubes		Ammop.arena		Carex.disti		Elymu.canin		Hyper.tetra		Myoso.aquat		Ranun.scele		Trifo.stria
			Callu.vulga		Anaga.arven		Carex.echin		Elymu.repen		Hypoc.radic		Myosu.minim		Rapha.rapha		Trigl.marit
			Carpi.betul		Anchu.arven		Carex.elata		Epilo.angus		Impat.gland		Myrio.alter		Resed.lutea		Trigl.palus
			Casta.sativ		Anchu.offic		Carex.elong		Epilo.cilia		Impat.noli-		Myrio.spica		Resed.luteo		Tripl.marit
			Clema.vital		Anemo.nemor		Carex.flacc		Epilo.hirsu		Impat.parvi		Myrio.verti		Reyno.japon		Troll.europ
			Cornu.sangu		Anemo.ranun		Carex.hirta		Epilo.palus		Inula.brita		Najas.inter		Reyno.sacha		Turrit.glab
			Coryl.avell		Angel.archg		Carex.lasio		Epilo.parvi		Inula.salic		Najas.marin		Rhina.angus		Tussi.farfa
			Crata.laevi		Angel.sylve		Carex.lepid		Epilo.roseu		Iris.pseud		Nardu.stric		Rhync.alba		Typha.angus
			Crata.monog		Anthe.arven		Carex.limos		Epipa.helle		Isole.setac		Nastu.offic		Rorip.amphi		Typha.latif
			Cytis.scopa		Anthe.cotul		Carex.nigra		Epipa.palus		Cypis.palus		Neott.nidus		Rorip.austr	x	Urtic.dioic
			Empet.nigru		Anthe.tinct		Carex.ovali		Equis.arven		Juncu.acuti		Nupha.lutea		Rorip.palus		Urtic.urens
			Erica.tetra		Anthe.lilia		Carex.p'cea		Equis.fluvi		Juncu.alpin		Nymph.alba		Rorip.sylve		Utric.inter
			Euony.europ		Anthe.amos		Carex.panic		Equis.palus		Juncu.artic		Odont.vulga		Rumex.aceto		Utric.minor
			Fagus.sylva		Antho.arist		Carex.pilul		Equis.prate		Juncu.bufon		Oenan.aquat		Rumex.acella		Utric.vulga
			Frang.alnus		Antho.odora		Carex.pseud		Equis.sylva		Juncu.bulbo		Oenan.fistu		Rumex.congl		Valer.dioic
			Fraxi.excel		Anthr.sylve		Carex.remot		Erant.hyema		Juncu.compr		Oenan.lache		Rumex.crisp		Valer.excel
			Heder.helix		Anthy.vulne		Carex.ripar		Eriop.angus		Juncu.congl		Oenot.bienn		Rumex.hydro		Valer.offic
			Hippo.rhamn		Apera.spica		Carex.rostr		Eriop.latif	x	Juncu.effus		Oenot.glazi	x	Rumex.marit		Valer.sambu
			Humul.lupul		Aphan.arven		Carex.serot		Eriop.vagin		Juncu.gerar		Oenot.rubri		Rumex.obtus		Valer.denta
			Ilex.aquif		Apium.grave		Carex.sylva		Erodi.cicut		Juncu.infle		Onobr.vicii		Rumex.sangu		Valer.locus
			Larix.decid		Apium.repen		Carex.vesic		Eryng.campe		Juncu.marit		Ononi.repen		Rumex.thyrs		Verba.nigru
			Ledum.palus		Arabi.thali		Carex.vulpi		Eryng.marit		Juncu.ranar		Ononi.spino		Ruppi.marit		Verba.thaps
			Lonic.peric		Arcti.lappa		Carli.vulga		Erysi.cheir		Juncu.squar		Onopo.acant		Sagin.nodos		Verbe.offic
			Lonic.xylos		Arcti.minus		Carum.carvi		Eupat.canna		Juncu.subno		Ophio.vulga		Sagin.procu		Veron.anaga
			Malus.domes		Arcti.nemor		Centa.cyanu		Eupho.cypar		Juncu.tenui		Orchi.mascu		Sagit.sagit		Veron.arven
			Malus.sylve		Arcti.tomen		Centa.jacea		Eupho.esula		Knaut.arven		Orchi.purpu		Salic.europ		Veron.becca
			Myric.gale		Arena.serpi		Centa.scabi		Eupho.exigu		Koele.glauc		Origa.vulga		Salso.kali		Veron.chama
			Padus.avium		Armer.elong		Centa.stoeb		Eupho.helio		Koele.macra		Ornit.umbel		Salvi.prate		Veron.heder
			Padus.serot		Armer.marit		Centa.eryth		Eupho.palus		Koele.pyram		Ornit.perpu		Samol.valer		Veron.longi
			Parth.inser		Armor.rusti		Centa.litto		Euphr.stric		Lactu.serri		Osmun.regal		Sangu.minor		Veron.offic
			Picea.abies		Arnos.minim		Centa.pulch		Falca.vulga		Lamiu.album		Oxali.aceto		Sanic.europ		Veron.persi
			Pinus.sylve		Arrhe.elati		Cepha.damas		Lamiu.altis		Lamiu.ample		Oxali.stric		Sapon.offic		Veron.scute
			Popul.nigra		Artem.absin		Ceras.arven		Fest.u.arund		Lamiu.galeo		Papav.argem		Saxif.granu		Veron.serpy
			Popul.tremu		Artem.campe		Ceras.holos		Fest.u.brevi		Lamiu.macul		Papav.dubiu		Scabi.colum		Veron.spica
			Prunu.mahal		Artem.marit		Ceras.semide		Fest.u.gigan		Lamiu.purpu		Papav.rhoea		Scheu.palus		Vicia.angus
			Prunu.spino		Artem.vulga		Cerat.demer		Fest.u.ovina		Lapsa.commu		Parap.strig		Schoe.lacus		Vicia.cracc
			Pyrus.commu		Arum.macul		Cerat.subme		Fest.u.poles		Laser.prute		Paris.quadr		Schoe.taber		Vicia.hirsu
			Pyrus.pyras		Aspar.offic		Chaer.bulbo		Fest.u.prate		Lathr.squam		Parna.palus		Scirp.sylva		Vicia.lathy
			Querc.petra		Asple.ruta		Chaer.temul		Fest.u.rubra		Lathy.japon		Scler.sativ		Scirp.sativ		Vicia.sativ
			Querc.robur		Aster.spec		Cheli.majus		Fest.u.ru.ar		Lathy.niger		Pedic.palus		Scler.peren		Vicia.sepiu
			Querc.rubra		Aster.tripo		Cheno.album		Fest.u.ru.li		Lathy.palus		Pedic.sylva		Scorz.humil		Vicia.tenui
			Rhamn.catha		Astra.cicer		Cheno.bonus		Filag.arven		Lathy.prate		Pepli.portu		Scrop.nodos		Vicia.tetra
			Ribes.nigru		Astra.glycy		Cheno.glauc		Filag.minim		Lathy.sylve		Petas.hybri		Scrop.umbro		Vince.hirun
			Ribes.rubru		Athyr.filix		Cheno.polys		Filip.ulmar		Lathy.tuber		Petas.spuri		Scute.galer		Viola.arven
			Ribes.spica		Atrip.calot		Cheno.rubru		Filip.vulga		Lathy.vernu		Petro.proli		Scute.hasta		Viola.canin
			Ribes.uva-c		Atrip.glabr		Chond.junce		Fraga.vesca		Lemna.gibba		Peuce.oreos		Sedum.acre		Viola.hirta
			Robin.pseud		Atrip.litto		Chrys.seget		Fraga.virid		Lemna.minor		Peuce.palus		Sedum.maxim		Viola.odora
			Rosa.canin		Atrip.patul		Chrys.alter		Friti.melea		Lemna.trisu		Phace.tanac		Sedum.rupes		Viola.palus
			Rosa.rugos		Atrip.prost		Chrys.oppos		Fumar.offic		Lemna.turio		Phala.arund		Sedum.sexan		Viola.reich
			Rosa.tomen		Avena.fatua		Cicho.intyb		Gagea.lutea		Leont.autum		Phleu.arena		Selin.carvi		Viola.rivin
			Rubus.caesi		Avena.sativ		Cicut.viros		Gagea.prate		Leont.hispi		Phleu.phleo		Senec.aquat		Viola.trico
			Rubus.fruti		Ballo.nigra		Circa.lutet		Gagea.spath		Leonu.cardi		Phleu.prate		Senec.conge		Wolff.arrhi
			Rubus.idaeu		Barba.stric		Circa.xinte		Galan.nival		Leonu.marru		Phrag.austr		Senec.jacob		Xanth.albin
			Salix.alba		Barba.vulga		Cirsi.acaul		Galeo.sp.		Lepid.campe		Phyte.spica		Senec.palud		Zoste.marin
			Salix.aurit		Belli.peren	x	Cirsi.arven		Galeo.tetra		Lepid.ruder		Pimpi.major		Senec.sylva	d z v	MOOSE
			Salix.capre		Berte.incan		Cirsi.olera		Galin.cilia		Leuca.ircut		Pimpi.saxif		Senec.verna		Aulac.palus
			Salix.ciner		Berul.erect		Cirsi.palus		Galin.parvi		Leuca.vulge		Pingu.vulga		Senec.visco		Brach.albic
			Salix.fragi		Beton.offic		Cirsi.vulga		Galiu.album		Leymu.arena		Plant.coron		Senec.vulga		Brach.rutab
			Salix.penta		Biden.cernu		Cladi.maris		Galiu.apari		Limon.vulga		Plant.lance		Serra.tinct		Calli.gigan
			Salix.repen		Biden.fronde		Cnidi.dubiu		Galiu.borea		Limos.aquat		Plant.major		Silen.dioic		Calli.cuspi
			Salix.rosma		Biden.radia		Cochl.angli		Galiu.odora		Linar.vulga		Plant.marit		Silen.nocti		Clima.dendr
x			Salix.ruben	x	Biden.tripa		Cochl.danic		Galiu.palus		Linum.carth		Plant.media		Silen.prate		Dicra.scopa
			Salix.trian		Blech.spica		Cochl.offic		Galiu.saxat		Lipar.loese		Plata.chlor		Silen.vulga		Drepa.adunc
			Salix.vimin		Blysm.compr		Ciniu.macul		Galiu.uligi		Liste.ovata		Poa.annua		Sinap.arven		Fonti.antip
	x		Sambu.nigra		Blysm.rufus		Conso.regal		Galiu.verum		Litho.arven		Poa.chaix		Sisym.offic		Hypnu.cupre
			Sambu.racem		Bolbo.marit		Conva.majal		Genis.angli		Litto.unifl		Poa.compr		Sium.latif		Leuco.glauc
			Sorbu.aucup		Botry.lunar		Convo.arven		Genis.pilos		Loliu.multi		Poa.nemor	x	Solan.dulca		Mniu.hornu
			Sorbu.inter		Brach.pinna		Corri.litor		Genis.tinct		Loliu.sp.		Poa.palus		Solid.canad		Palus.commu
			Syrin.vulga		Brach.sylva		Coryd.cava		Genti.pneum		Lotus.corni		Poa.prate		Solid.virga		Plagi.undul
			Taxus.bacca		Brass.napus		Coryd.clavi		Geran.molle		Lotus.pedun		Poa.trivi		Sonch.arven		Pleur.schre
			Tilia.corda		Brass.nigra		Coryd.inter		Geran.palus		Lotus.tenui		Polyg.amphi		Sonch.asper		Polyt.formo
			Tilia.platy		Briza.media		Coryn.canes		Geran.prate		Lupin.notyp		Polyg.avicu		Sonch.olera		Polyt.pilif
			Ulmus.glabr		Bromu.horde		Cramb.marit		Luron.pusil		Polyg.bisto		Polyg.bisto		Sonch.palus		Rhyti.squar
			Ulmus.laevi		Bromu.inerm		Crepi.bienn		Geran.pyren		Luzul.campe		Polyg.convo		Sparg.emers		Ricci.fluit
			Ulmus.minor		Bromu.steri		Crepi.capil		Geran.rober		Luzul.multi		Polyg.hydro		Sparg.erect		Scler.purum
			Vacci.myrti		Bromu.tecto		Crepi.palud		Geum.rival		Luzul.pilos		Polyg.lapat		Sparg.natan		Sphag.falla
			Vacci.oxyco		Bupl.tenui		Crepi.tecto		Geum.urban		Luzul.sylva		Polyg.macul		Sparg.arven		Sphag.fimbr
			Vacci.uligo		Butom.umbel		Cruci.laevi		Glaux.marit		Lychn.flos-		Polyg.multi		Sperg.echin		Sphag.palus
			Vacci.vitis		Cakil.marit		Cuscu.europ		Gleco.heder		Lycop.annot		Polyg.odora		Sperg.moris		Sphag.squar
			Vibur.opulu		Calam.arund		Cymba.mural	x	Glyce.fluit		Lycop.clava		Polyg.vulga		Sperg.rubra	d z v	ALGEN
			Vinca.minor		Calam.canes		Cynog.offic		Glyce.maxim		Lycop.inund		Potam.crisp		Spiro.polyr		Chara.sp.
d z v			KRAUTER		Calam.epige		Cynos.crist		Gnaph.sylva	x	Lycop.europ		Potam.lucen		Stach.palus		Clado.sp.
			Achil.mille		Calam.stric		Cyper.fuscu		Gnaph.uligi		Lysim.nummu		Stach.sylve		Potam.natan		Enter.sp.
			Achil.ptarm		Calam.balti	x	Dacty.glome		Grati.offic		Lysim.thyrs		Potam.pecti		Stell.alsin		Fucus.serra
			Acino.arven		Calla.palus		Dacty.polyg		Gymno.dryop		Lysim.vulga		Potam.perfo		Stell.grami		Fucus.vesic
			Acoru.calam		Callitr.sp.		Dacty.fuchs		Helic.arena		Lythr.salic		Potam.trich		Stell.holos		Nitell.sp.
			Actae.spica		Calth.palus		Dacty.incar		Helic.prate		Maian.bifol		Poten.anser		Stell.media	d z v	WEITERE
			Adoxa.mosch		Calys.sepiu		Dacty.majal		Helic.pubes		Malva.alcea		Poten.argen		Stell.negle	x	Loliu.sp
			Aegop.podag		Camel.micro		Dacty.serot		Hepat.nobil		Malva.negle		Poten.erect		Stell.nemor	x	Polyg.persi
			Aethu.cynap		Campa.glome		Dacty.x asc		Herac.mante		Malva.sylve		Poten.hepta		Stell.palus		
			Agrim.eupat		Campa.latif		Danth.decum		Herac.sphon		Matri.recut		Poten.palus		Strat.aloid		
			Agros.canin		Campa.patul		Daucu.carot		Herni.glabr		Medic.lupul		Poten.recta		Suaed.marit		
			Agros.capil		Campa.persi	x	Desch.cespi		Hiera.caesp		Medic.falca		Poten.repta		Succi.prate		
			Agros.gigan		Campa.raplo		Desch.flexu		Hiera.falla		Medic.sativ		Primu.elati		Swert.peren		
			Agros.stolo		Campa.rapun		Descu.sophi		Hiera.lache		Melam.arven		Primu.farin		Symph.offic	</	



PFLANZENBOGEN BIOTOP-, FFH-KARTIERUNG

Biotop-Nr: 47

d z v	GEHÖLZE		Alliu.olera		Cardu.acant		Dryop.carth		Holos.umbel		Miliu.effus		Ranun.acris		Trago.prate
	Acer.campe		Alliu.schoe		Cardu.crisp		Dryop.crist		Honke.peplo		Moehr.trine		Ranun.aquat		Trago.p.min
	Acer.plata		Alliu.scoro		Cardu.nutan		Dryop.dilat		Horde.europ		Molin.caeru		Ranun.arven		Trien.europ
	Acer.pseud		Alliu.ursin		Carex.acuta		Echin.crus-		Horde.murin		Mysel.mural		Ranun.auric		Trifo.arven
	Aescu.hippo		Alliu.vinea		Carex.acuti		Echiu.vulga		Horde.secal		Myoso.arven		Ranun.bulbo		Trifo.campe
	Alnus.gluti		Alnus.aequa		Carex.appro		Eleoc.acicu		Horde.vulga		Myoso.laxa		Ranun.circi		Trifo.dubiu
	Alnus.incan		Alope.genic		Carex.arena		Eleoc.palus		Hotto.palus		Myoso.praec		Ranun.ficar		Trifo.fragi
	Andro.polif		Alope.prate		Carex.canes		Eleoc.parvu		Hydro.m.-r.		Myoso.amos		Ranun.flamm		Trifo.hybri
	Berbe.vulga		Alth.offic		Carex.cespi		Eleoc.quing		Hydro.vulga		Myoso.scorp		Ranun.lanug		Trifo.mediu
	Betul.humil		Alyss.alyss		Carex.demis		Eleoc.unigl		Hyper.macul		Myoso.stric		Ranun.lingu		Trifo.prate
	Betul.pendu		Amara.retro		Carex.digit		Elode.canad		Hyper.perfo		Myoso.sylva		Ranun.repen		Trifo.repen
	Betul.pubes		Ammop.arena		Carex.disti		Elymu.canin		Hyper.tetra		Myoso.aquat		Ranun.scele		Trifo.stria
	Callu.vulga		Anaga.arven		Carex.echin	x	Elymu.repen		Hypoc.radic		Myosu.minim		Rapha.rapha		Trigl.marit
	Carpi.betul		Anchu.arven		Carex.elata		Epilo.angus		Impat.gland		Myrio.alter		Resed.lutea		Trigl.palus
	Casta.sativ		Anchu.offic		Carex.elong		Epilo.cilia		Impat.noli-		Myrio.spica		Resed.luteo		Tripl.marit
	Clema.vital		Anemo.nemor		Carex.flacc		Epilo.hirsu		Impat.parvi		Myrio.verti		Reyno.japon		Troll.europ
	Cornu.sangu		Anemo.ranun		Carex.hirta		Epilo.palus		Inula.brita		Najas.inter		Reyno.sacha		Turrit.glab
	Coryl.avell		Angel.archg		Carex.lasio		Epilo.parvi		Inula.salic		Najas.marin		Rhina.angus		Tussi.farfa
	Crata.laevi		Angel.sylve		Carex.lepid		Epilo.roseu		Iris.pseud		Nardu.stric		Rhync.alba		Typha.angus
	Crata.monog		Anthe.arven		Carex.limos		Epipa.helle		Isole.setac		Nastu.offic		Rorip.amphi		Typha.latif
	Cytis.scopa		Anthe.cotul		Carex.nigra		Epipa.palus		Carex.palus		Neott.nidus		Rorip.austr	x	Urtic.dioic
	Empet.nigru		Anthe.tinct		Carex.ovali	x	Equis.arven		Juncu.acuti		Nupha.lutea		Rorip.palus		Urtic.urens
	Erica.tetra		Anthe.lilia		Carex.p'cea		Equis.fluvi		Juncu.alpin		Nymph.alba		Rorip.sylve		Utric.inter
	Euony.europ		Anthe.amos		Carex.panic		Equis.palus		Juncu.artic		Odont.vulga		Rumex.aceto		Utric.minor
	Fagus.sylva		Antho.arist		Carex.pilul		Equis.prate		Juncu.bufon		Oenan.aquat		Rumex.aclla		Utric.vulga
	Frang.alnus		Antho.odora		Carex.pseud		Equis.sylva		Juncu.bulbo		Oenan.fistu		Rumex.congl		Valer.dioic
	Fraxi.excel		Anthr.sylve		Carex.remot		Erant.hyema		Juncu.compr		Oenan.lache		Rumex.crisp		Valer.excel
	Heder.helix		Anthy.vulne		Carex.ripar		Eriop.angus		Juncu.congl		Oenot.bienn		Rumex.hydro		Valer.offic
	Hippo.rhamn		Apera.spica		Carex.rostr		Eriop.latif		Juncu.effus		Oenot.glazi		Rumex.marit		Valer.sambu
x	Humul.lupul		Aphan.arven		Carex.serot		Eriop.vagin		Juncu.gerar		Oenot.rubri		Rumex.obtus		Valer.denta
	Ilex.aquif		Apium.grave		Carex.sylva		Erodi.cicut		Juncu.infle		Onobr.vicii		Rumex.sangu		Valer.locus
	Larix.decid		Apium.repen		Carex.vesic		Eryng.campe		Juncu.marit		Ononi.repen		Rumex.thyrs		Verba.nigru
	Ledum.palus		Arabi.thali		Carex.vulpi		Eryng.marit		Juncu.ranar		Ononi.spino		Ruppi.marit		Verba.thaps
	Lonic.peric		Arcti.lappa		Carli.vulga		Erysi.cheir		Juncu.squar		Onopo.acant		Sagin.nodos		Verbe.offic
	Lonic.xylos		Arcti.minus		Carum.carvi		Eupat.canna		Juncu.subno		Ophio.vulga		Sagin.procu		Veron.anaga
	Malus.domes		Arcti.nemor		Centa.cyanu		Eupho.cypar		Juncu.tenui		Orchi.mascu		Sagit.sagit		Veron.arven
	Malus.sylve		Arcti.tomen		Centa.jacea		Eupho.esula		Knaut.arven		Orchi.purpu		Salic.europ		Veron.becca
	Myric.gale		Arena.serpi		Centa.scabi		Eupho.exigu		Koele.glauc		Origa.vulga		Salso.kali		Veron.chama
	Padus.avium		Armer.elong		Centa.stoeb		Eupho.helio		Koele.macra		Ornit.umbel		Salvi.prate		Veron.heder
	Padus.serot		Armer.marit		Centa.eryth		Eupho.palus		Koele.pyram		Ornit.perpu		Samol.valer		Veron.longi
	Parth.inser		Armor.rusti		Centa.litto		Euphr.stric		Lactu.serri		Osmun.regal		Sangu.minor		Veron.offic
	Picea.abies		Arnos.minim		Centa.pulch		Falca.vulga		Lamiu.album		Oxali.aceto		Sanic.europ		Veron.persi
	Pinus.sylve		Arrhe.elati		Cepha.damas		Lamiu.altis		Lamiu.ample		Oxali.stric		Sapon.offic		Veron.scute
	Popul.nigra		Artem.absin		Ceras.arven		Festu.arund		Lamiu.galeo		Papav.argem		Saxif.granu		Veron.serpy
	Popul.tremu		Artem.campe		Ceras.holos		Festu.brevi		Lamiu.macul		Papav.dubiu		Scabi.colum		Veron.spica
	Prunu.mahal		Artem.marit		Ceras.semide		Festu.gigan		Lamiu.purpu		Papav.rhoea		Scheu.palus		Vicia.angus
x	Prunu.spino		Artem.vulga		Cerat.demer		Festu.ovina		Lapsa.commu		Parap.strig		Schoe.lacus		Vicia.cracc
	Pyrus.commu		Arum.macul		Cerat.subme		Festu.poles		Laser.prute		Paris.quadr		Schoe.taber		Vicia.hirsu
	Pyrus.pyras		Aspar.offic		Chaer.bulbo		Festu.prate		Lathr.squam		Parna.palus		Scirp.sylva		Vicia.lathy
	Querc.petra		Asple.ruta		Chaer.temul		Festu.rubra		Lathy.japon		Scler.sativ		Scler.annuu		Vicia.sativ
	Querc.robur		Aster.spec		Cheli.majus		Festu.ru.ar		Lathy.niger		Pedic.palus		Scler.peren		Vicia.sepiu
	Querc.rubra		Aster.tripo		Cheno.album		Festu.ru.li		Lathy.palus		Pedic.sylva		Scorz.humil		Vicia.tenui
	Rhamn.catha		Astra.cicer		Cheno.bonus		Filag.arven		Lathy.prate		Pepli.portu		Scrop.nodos		Vicia.tetra
	Ribes.nigru		Astra.glycy		Cheno.glauc		Filag.minim		Lathy.sylve		Petas.hybri		Scrop.umbro		Vince.hirun
	Ribes.rubru		Athyr.filix		Cheno.polys		Filip.ulmar		Lathy.tuber		Petas.spuri		Scute.galer		Viola.arven
	Ribes.spica		Atrip.calot		Cheno.rubru		Filip.vulga		Lathy.vernu		Petro.proli		Viola.hasta		Viola.canin
	Ribes.uva-c		Atrip.glabr		Chond.junce		Fraga.vesca		Lemna.gibba		Peuce.oreos		Sedum.acre		Viola.hirta
	Robin.pseud		Atrip.litto		Chrys.seget		Fraga.virid		Lemna.minor		Peuce.palus		Sedum.maxim		Viola.odora
x	Rosa.canin		Atrip.patul		Chrys.alter		Friti.melea		Lemna.trisu		Phace.tanac		Sedum.rupes		Viola.palus
	Rosa.rugos		Atrip.prost		Chrys.oppos		Fumar.offic		Lemna.turio		Phala.arund		Sedum.sexan		Viola.reich
	Rosa.tomen		Avena.fatua		Cicho.intyb		Gagea.lutea		Leont.autum		Phleu.arena		Selin.carvi		Viola.rivin
	Rubus.caesi		Avena.sativ		Cicut.viros		Gagea.prate		Leont.hispi		Phleu.phleo		Senec.aquat		Viola.trico
	Rubus.fruti		Ballo.nigra		Circa.lutet		Gagea.spath		Leonu.cardi		Phleu.prate		Senec.conge		Wolff.arrhi
	Rubus.idaeu		Barba.stric		Circa.xinte		Galan.nival		Leonu.marru		Phrag.austr		Senec.jacob		Xanth.albin
x	Salix.alba		Barba.vulga		Cirsi.acaul		Galeo.sp.		Lepid.campe		Phyte.spica		Senec.palud		Zoste.marin
	Salix.aurit		Belli.peren		Cirsi.arven		Galeo.tetra		Lepid.ruder		Pimpi.major		Senec.sylva	d z v	MOOSE
	Salix.capre		Berte.incan		Cirsi.olera		Galin.cilia		Leuca.ircut		Pimpi.saxif		Senec.verna		Aulac.palus
	Salix.ciner		Berul.erect		Cirsi.palus		Galin.parvi		Leuca.vulge		Pingu.vulga		Senec.visco		Brach.albic
	Salix.fragi		Beton.offic		Cirsi.vulga		Galiu.album		Leymu.arena		Plant.coron		Senec.vulga		Brach.rutab
	Salix.penta		Biden.cernu		Cladi.maris		Galiu.apari		Limon.vulga		Plant.lance		Serra.tinct		Calli.gigan
	Salix.repen		Biden.fronde		Cnidi.dubiu		Galiu.borea		Limos.aquat		Plant.major		Silen.dioic		Calli.cuspi
	Salix.rosma		Biden.radia		Cochl.angli		Linar.odora		Silen.odora		Plant.marit		Silen.nocti		Clima.dendr
	Salix.ruben		Biden.tripa		Cochl.danic		Galiu.palus		Linum.carth		Plant.media		Silen.prate		Dicra.scopa
	Salix.trian		Blech.spica		Cochl.offic		Galiu.saxat		Lipar.loese		Plata.chlor		Silen.vulga		Drepa.adunc
	Salix.vimin		Blysm.compr		Galiu.ovata		Galiu.uligi		Liste.ovata		Poa.annua		Sinap.arven		Fonti.antip
x	Sambu.nigra		Blysm.rufus		Conso.regal		Galiu.verum		Litho.arven		Poa.chaix		Sisym.offic		Hypnu.cupre
	Sambu.racem		Bolbo.marit		Conva.majal		Genis.angli		Litto.unifl		Poa.compr		Sium.latif		Leuco.glauc
	Sorbu.aucup		Botry.lunar		Convo.arven		Genis.pilos		Loliu.multi		Poa.nemor		Solan.dulca		Mnium.hornu
	Sorbu.inter		Brach.pinna		Corri.litor		Genis.tinct		Loliu.sp.		Poa.palus		Solid.canad		Palus.commu
	Syrin.vulga		Brach.sylva		Coryd.cava		Genti.pneum		Lotus.corni		Poa.prate		Solid.virga		Plagi.undul
	Taxus.bacca		Brass.napus		Coryd.clavi		Geran.molle		Lotus.pedun		Poa.trivi		Sonch.arven		Pleur.schre
	Tilia.corda		Brass.nigra		Coryd.inter		Geran.palus		Lotus.tenui		Polyg.amphi		Sonch.asper		Polyt.formo
	Tilia.platy		Briza.media		Coryn.canes		Geran.prate		Lupin.notyp		Polyg.avicu		Sonch.olera		Polyt.pilif
	Ulmus.glabr		Bromu.horde		Cramb.marit		Luron.pusil		Polyg.bisto		Polyg.bisto		Sonch.palus		Rhyti.squar
	Ulmus.laevi		Bromu.inerm		Crepi.bienn		Geran.pyren		Luzul.campe		Polyg.convo		Sparg.emers		Ricci.fluit
	Ulmus.minor		Bromu.steri		Crepi.capil		Geran.rober		Luzul.multi		Polyg.hydro		Sparg.erect		Scler.purum
	Vacci.myrti		Bromu.tecto		Crepi.palud		Geum.rival		Luzul.pilos		Polyg.lapat		Sparg.natan		Sphag.falla
	Vacci.oxyco		Bupl.tenui		Crepi.tecto		Geum.urban		Luzul.sylva		Polyg.macul		Sparg.arven		Sphag.fimbr
	Vacci.uligo		Butom.umbel		Cruci.laevi		Glaux.marit		Lychn.flos-		Polyg.multi		Sperg.echin		Sphag.palus
	Vacci.vitis		Cakil.marit		Cuscu.europ		Gleco.heder		Lycop.annot		Polyg.odora		Sperg.moris		Sphag.squar
	Vibur.opulu		Calam.arund		Cymba.mural		Glyce.fluit		Lycop.clava		Polyg.vulga		Sperg.rubra	d z v	ALGEN
	Vinca.minor		Calam.canes		Cynog.offic		Glyce.maxim		Lycop.inund		Potam.crisp		Spiro.polyr		Chara.sp.
d z v	KRAUTER		Calam.epige		Cynos.crist		Gnaph.sylva		Lycop.europ		Potam.lucen		Stach.palus		Clado.sp.
	Achil.mille		Calam.stric		Cyper.fuscu		Gnaph.uligi		Lysim.nummu		Potam.natan		Stach.sylve		Enter.sp.
	Achil.ptarm		Calam.balti		Dacty.glome		Grati.offic		Lysim.thyrs		Potam.pecti		Stell.alsin		Fucus.serra
	Acino.arven		Calla.palus		Dacty.polyg		Gymno.dryop		Lysim.vulga		Potam.perfo		Stell.grami		Fucus.vesic
	Acoru.calam		Callitr.sp.		Dacty.fuchs		Helic.arena		Lythr.salic		Potam.trich		Stell.holos		Nitell.sp.
	Actae.spica		Calth.palus		Dacty.incar		Helic.prate		Maian.bifol		Poten.anser		Stell.media	d z v	WEITERE
	Adoxa.mosch		Calys.sepiu		Dacty.majal		Helic.pubes		Malva.alcea		Poten.argen		Stell.negle	x	Salix.sp
	Aegop.podag		Camel.micro		Dacty.serot		Hepat.nobil		Malva.negle		Poten.erect		Stell.nemor		
	Aethu.cynap		Campa.glome		Dacty.x asc		Herac.mante		Malva.sylve		Poten.hepta		Stell.palus		
	Agrim.eupat		Campa.latif		Danth.decum		Herac.sphon		Matri.recut		Poten.palus		Strat.aloid		
	Agros.canin		Campa.patul		Daucu.carot		Herni.glabr		Medic.lupul		Poten.recta		Suaed.marit		
	Agros.capil		Campa.persi		Desch.cespi		Hiera.caesp		Medic.falca		Poten.repta		Succi.prate		
	Agros.gigan		Campa.raplo		Desch.flexu		Hiera.falla		Medic.sativ		Primu.elati		Swert.peren		
	Agros.stolo		Campa.rapun		Descu.sophi		Hiera.lache		Melam.arven		Symph.offic				
	Aira.caryo		Campa.rotun		Diant.carth		Hiera.laevi		Melam.nemor		Primu.veris		Tanac.vulga		
	Aira.praec		Campa.trach		Diant.delto		Hiera.muror		Melam.prate		Prune.vulga		Tarax.offic		
	Ajuga.genev		Capse.bursa		Diant.super		Hiera.pilos		Melic.nutan		Pteri.aquil		Teesd.nudic		
	Ajuga.repta		Carda.amara		Digit.purpu		Hiera.sabau		Melic.unifl		Pucci.dista		Thali.flavu		
	Alche.glabr		Carda.denta		Diplo.mural		Hiera.sp.		Melil.albus		Pucci.marit		Thali.minus		
	Alism.grami		Carda.flexu		Diplo.tenui		Hiera.umbel		Melil.offic		Pulmo.obscu		Thely.palus		
	Alism.lance		Dipsa.hirsu		Hiero.odora		Hiero.odora		Menth.aquat		Pulmo.offic		Thlas.arven		
	Alism.plant		Carda.prate		Drose.inter		Hippu.vulga		Menth.arven		Pulsa.prate		Thymu.puleg		
	Allia.petio		Carda.arena		Drose.longi	</									



PFLANZENBOGEN BIOTOP-, FFH-KARTIERUNG

Biotop-Nr: 51

d	z	v	GEHÖLZE		Alliu.olera		Cardu.acant		Dryop.carth		Holos.umbel		Miliu.effus		Ranun.acris		Trago.prate
			Acer.campe		Alliu.schoe		Cardu.crisp		Dryop.crist		Honke.peplo		Moehr.trine		Ranun.aquat		Trago.p.min
			Acer.plata		Alliu.scoro		Cardu.nutan		Dryop.dilat		Horde.europ		Molin.caeru		Ranun.arven		Trien.europ
			Acer.pseud		Alliu.ursin		Carex.acuta		Echin.crus-		Horde.murin		Mysel.mural		Ranun.auric		Trifo.arven
			Aescu.hippo		Alliu.vinea		Carex.acuti		Echiu.vulga		Horde.secal		Myoso.arven		Ranun.bulbo		Trifo.campe
			Alnus.gluti		Alnus.aequa		Carex.appro		Eleoc.acicu		Horde.vulga		Myoso.laxa		Ranun.circi		Trifo.dubiu
			Alnus.incan		Alope.genic		Carex.arena		Eleoc.palus		Hotto.palus		Myoso.praec		Ranun.ficar		Trifo.fragi
			Andro.polif		Alope.prate		Carex.canes		Eleoc.parvu		Hydro.m.-r.		Myoso.ramos		Ranun.flamm		Trifo.hybri
			Berbe.vulga		Alth.offic		Carex.cespi		Eleoc.quinq		Hydro.vulga		Myoso.scorp		Ranun.lanug		Trifo.mediu
			Betul.humil		Alyss.alyss		Carex.demis		Eleoc.unigl		Hyper.macul		Myoso.stric		Ranun.lingu		Trifo.prate
			Betul.pendu		Amara.retro		Carex.digit		Elode.canad		Hyper.perfo		Myoso.sylva		Ranun.repen		Trifo.repen
			Betul.pubes		Ammop.arena		Carex.disti		Elymu.canin		Hyper.tetra		Myoso.aquat		Ranun.scele		Trifo.stria
			Callu.vulga		Anaga.arven		Carex.echin	x	Elymu.repen		Hypoc.radic		Myosu.minim		Rapha.rapha		Trigl.marit
			Carpi.betul		Anchu.arven		Carex.elata		Epilo.angus		Impat.gland		Myrio.alter		Resed.lutea		Trigl.palus
			Casta.sativ		Anchu.offic		Carex.elong		Epilo.cilia		Impat.noli-		Myrio.spica		Resed.luteo		Tripl.marit
			Clema.vital		Anemo.nemor		Carex.flacc		Epilo.hirsu		Impat.parvi		Myrio.verti		Reyno.japon		Troll.europ
			Cornu.sangu		Anemo.ranun		Carex.hirta		Epilo.palus		Inula.brita		Najas.inter		Reyno.sacha		Turrit.glab
			Coryl.avell		Angel.archg		Carex.lasio		Epilo.parvi		Inula.salic		Najas.marin		Rhina.angus		Tussi.farfa
			Crata.laevi		Angel.sylve		Carex.lepid		Epilo.roseu		Iris.pseud		Nardu.stric		Rhync.alba		Typha.angus
			Crata.monog		Anthe.arven		Carex.limos		Epipa.helle		Isole.setac		Nastu.offic		Rorip.amphi		Typha.latif
			Cytis.scopa		Anthe.cotul		Carex.nigra		Epipa.palus		Neott.nidus		Rorip.austr	x			Urtic.dioic
			Empet.nigru		Anthe.tinct		Carex.ovali		Equis.arven		Juncu.acuti		Nupha.lutea		Rorip.palus		Urtic.urens
			Erica.tetra		Anthe.lilia		Carex.p'cea		Equis.fluvi		Juncu.alpin		Nymph.alba		Rorip.sylve		Utric.inter
			Euony.europ		Anthe.ramos		Carex.panic		Equis.palus		Juncu.artic		Odont.vulga		Rumex.aceto		Utric.minor
			Fagus.sylva		Antho.arist		Carex.pilul		Equis.prate		Juncu.bufon		Oenan.aquat		Rumex.aclla		Utric.vulga
			Frang.alnus		Antho.odora		Carex.pseud		Equis.sylva		Juncu.bulbo		Oenan.fistu		Rumex.congl		Valer.dioic
			Fraxi.excel		Anthr.sylve		Carex.remot		Erant.hyema		Juncu.compr		Oenan.lache		Rumex.crisp		Valer.excel
			Heder.helix		Anthy.vulne		Carex.ripar		Eriop.angus		Juncu.congl		Oenot.bienn		Rumex.hydro		Valer.offic
			Hippo.rhamn		Apera.spica		Carex.rostr		Eriop.latif	x	Juncu.effus		Oenot.glazi		Rumex.marit		Valer.sambu
			Humul.lupul		Aphan.arven		Carex.serot		Eriop.vagin		Juncu.gerar		Oenot.rubri		Rumex.obtus		Valer.denta
			Ilex.aquif		Apium.grave		Carex.sylva		Erodi.cicut		Juncu.infle		Onobr.vicii		Rumex.sangu		Valer.locus
			Larix.decid		Apium.repen		Carex.vesic		Eryng.campe		Juncu.marit		Ononi.repen		Rumex.thyrs		Verba.nigru
			Ledum.palus		Arabi.thali		Carex.vulpi		Eryng.marit		Juncu.ranar		Ononi.spino		Ruppi.marit		Verba.thaps
			Lonic.peric		Arcti.lappa		Carli.vulga		Erysi.cheir		Juncu.squar		Onopo.acant		Sagin.nodos		Verbe.offic
			Lonic.xylos		Arcti.minus		Carum.carvi		Eupat.canna		Juncu.subno		Ophio.vulga		Sagin.procu		Veron.anaga
			Malus.domes		Arcti.nemor		Centa.cyanu		Eupho.cypar		Juncu.tenui		Orchi.mascu		Sagit.sagit		Veron.arven
			Malus.sylve		Arcti.tomen		Centa.jacea		Eupho.esula		Knaut.arven		Orchi.purpu		Salic.europ		Veron.becca
			Myric.gale		Arena.serpi		Centa.scabi		Eupho.exigu		Koele.glauc		Origa.vulga		Salso.kali		Veron.chama
			Padus.avium		Armer.elong		Centa.stoeb		Eupho.helio		Koele.macra		Ornit.umbel		Salvi.prate		Veron.heder
			Padus.serot		Armer.marit		Centa.eryth		Eupho.palus		Koele.pyram		Ornit.perpu		Samol.valer		Veron.longi
			Parth.inser		Armor.rusti		Centa.litto		Euphr.stric		Lactu.serri		Osmun.regal		Sangu.minor		Veron.offic
			Picea.abies		Arnos.minim		Centa.pulch		Falca.vulga		Lamiu.album		Oxali.aceto		Sanic.europ		Veron.persi
			Pinus.sylve		Arrhe.elati		Cepha.damas		Lamiu.altis		Lamiu.ample		Oxali.stric		Sapon.offic		Veron.scute
			Popul.nigra		Artem.absin		Ceras.arven		Festu.arund		Lamiu.galeo		Papav.argem		Saxif.granu		Veron.serpy
			Popul.tremu		Artem.campe		Ceras.holos		Festu.brevi		Lamiu.macul		Papav.dubiu		Scabi.colum		Veron.spica
			Prunu.mahal		Artem.marit		Ceras.semide		Festu.gigan		Lamiu.purpu		Papav.rhoea		Scheu.palus		Vicia.angus
			Prunu.spino	x	Artem.vulga		Cerat.demer		Festu.ovina		Lapsa.commu		Parap.strig		Schoe.lacus		Vicia.cracc
			Pyrus.commu		Arum.macul		Cerat.subme		Festu.poles		Laser.prute		Paris.quadr		Schoe.taber		Vicia.hirsu
			Pyrus.pyras		Aspar.offic		Chaer.bulbo		Festu.prate		Lathr.squam		Parna.palus		Scirp.sylva		Vicia.lathy
			Querc.petra		Asple.ruta		Chaer.temul		Festu.rubra		Lathy.japon		Scler.sativ		Scirp.sativ		Vicia.sativ
			Querc.robur		Aster.spec		Cheli.majus		Festu.ru.ar		Lathy.niger		Pedic.palus		Scler.peren		Vicia.sepiu
			Querc.rubra		Aster.tripo		Cheno.album		Festu.ru.li		Lathy.palus		Pedic.sylva		Scorz.humil		Vicia.tenui
			Rhamn.catha		Astra.cicer		Cheno.bonus		Filag.arven		Lathy.prate		Pepli.portu		Scrop.nodos		Vicia.tetra
			Ribes.nigru		Astra.glycy		Cheno.glauc		Filag.minim		Lathy.sylve		Petas.hybri		Scrop.umbro		Vince.hirun
			Ribes.rubru		Athyr.filix		Cheno.polys		Filip.ulmar		Lathy.tuber		Petas.spuri		Scute.galer		Viola.arven
			Ribes.spica		Atrip.calot		Cheno.rubru		Filip.vulga		Lathy.vernu		Petro.proli		Scute.hasta		Viola.canin
			Ribes.uva-c		Atrip.glabr		Chond.junce		Fraga.vesca		Lemna.gibba		Peuce.oreos		Sedum.acre		Viola.hirta
			Robin.pseud		Atrip.litto		Chrys.seget		Fraga.virid		Lemna.minor		Peuce.palus		Sedum.maxim		Viola.odora
			Rosa.canin		Atrip.patul		Chrys.alter		Friti.melea		Lemna.trisu		Phace.tanac		Sedum.rupes		Viola.palus
			Rosa.rugos		Atrip.prost		Chrys.oppos		Fumar.offic		Lemna.turio		Phala.arund		Sedum.sexan		Viola.reich
			Rosa.tomen		Avena.fatua		Cicho.intyb		Gagea.lutea		Leont.autum		Phleu.arena		Selin.carvi		Viola.rivin
			Rubus.caesi		Avena.sativ		Cicut.viros		Gagea.prate		Leont.hispi		Phleu.phleo		Senec.aquat		Viola.trico
			Rubus.fruti		Ballo.nigra		Circa.lutet		Gagea.spath		Leonu.cardi		Phleu.prate		Senec.conge		Wolff.arrhi
			Rubus.idaeu		Barba.stric		Circa.xinte		Galan.nival		Leonu.marru		Phrag.austr		Senec.jacob		Xanth.albin
			Salix.alba		Barba.vulga		Cirsi.acaul		Galeo.sp.		Lepid.campe		Phyte.spica		Senec.palud		Zoste.marin
			Salix.aurit		Belli.peren	x	Cirsi.arven		Galeo.tetra		Lepid.ruder		Pimpi.major		Senec.sylva	d z v	MOOSE
			Salix.capre		Berte.incan		Cirsi.olera		Galin.cilia		Leuca.ircut		Pimpi.saxif		Senec.verna		Aulac.palus
			Salix.ciner		Berul.erect		Cirsi.palus		Galin.parvi		Leuca.vulge		Pingu.vulga		Senec.visco		Brach.albic
			Salix.fragi		Beton.offic		Cirsi.vulga		Galiu.album		Leymu.arena		Plant.coron		Senec.vulga		Brach.rutab
			Salix.penta		Biden.cernu		Cladi.maris		Galiu.apari		Limon.vulga		Plant.lance		Serra.tinct		Calli.gigan
			Salix.repen		Biden.frond		Cnidi.dubiu		Galiu.borea		Limos.aquat		Plant.major		Silen.dioic		Calli.cuspi
			Salix.rosma		Biden.radia		Cochl.angli		Galiu.odora		Linar.vulga		Plant.marit		Silen.nocti		Clima.dendr
			Salix.ruben	x	Biden.tripa		Cochl.danic		Galiu.palus		Linum.carth		Plant.media		Silen.prate		Dicra.scopa
			Salix.trian		Blech.spica		Cochl.offic		Galiu.saxat		Lipar.loese		Plata.chlor		Silen.vulga		Drepa.adunc
			Salix.vimin		Blysm.compr		Galiu.ovata		Galiu.uligi		Liste.ovata		Poa.annua		Silin.arven		Fonti.antip
			Sambu.nigra		Blysm.rufus		Conso.regal		Galiu.verum		Litho.arven		Poa.chaix		Sisym.offic		Hypnu.cupre
			Sambu.racem		Bolbo.marit		Conva.majal		Genis.angli		Litto.unifl		Poa.compr		Sium.latif		Leuco.glauc
			Sorbu.aucup		Botry.lunar		Convo.arven		Genis.pilos		Loliu.multi		Poa.nemor		Solan.dulca		Mnium.hornu
			Sorbu.inter		Brach.pinna		Corri.litor		Genis.tinct		Loliu.sp.		Poa.palus		Solid.canad		Palus.commu
			Syrin.vulga		Brach.sylva		Coryd.cava		Genti.pneum		Lotus.corni	x	Poa.prate		Solid.virga		Plagi.undul
			Taxus.bacca		Brass.napus		Coryd.clavi		Geran.molle		Lotus.pedun		Poa.trivi		Sonch.arven		Pleur.schre
			Tilia.corda		Brass.nigra		Coryd.inter		Geran.palus		Lotus.tenui		Polyg.amphi		Sonch.asper		Polyt.formo
			Tilia.platy		Briza.media		Coryn.canes		Geran.prate		Lupin.nolyp		Polyg.avicu		Sonch.olera		Polyt.pilif
			Ulmus.glabr		Bromu.horde		Cramb.marit		Luron.pusil		Polyg.bisto		Polyg.bisto		Sonch.palus		Rhyti.squar
			Ulmus.laevi		Bromu.inerm		Crepi.bienn		Geran.pyren		Luzul.campe		Polyg.convo		Sparg.emers		Ricci.fluit
			Ulmus.minor		Bromu.steri		Crepi.capil		Geran.rober		Luzul.multi		Polyg.hydro		Sparg.erect		Scler.purum
			Vacci.myrti		Bromu.tecto		Crepi.palud		Geum.rival		Luzul.pilos		Polyg.lapat		Sparg.natan		Sphag.falla
			Vacci.oxyco		Bupl.tenui		Crepi.tecto		Geum.urban		Luzul.sylva		Polyg.macul		Sparg.arven		Sphag.fimbr
			Vacci.uligo		Butom.umbel		Cruci.laevi		Glaux.marit		Lychn.flos-		Polyg.multi		Sperg.echin		Sphag.palus
			Vacci.vitis		Cakil.marit		Cuscu.europ		Gleco.heder		Lycop.annot		Polyg.odora		Sperg.moris		Sphag.squar
			Vibur.opulu		Calam.arund		Cymba.mural	x	Glyce.fluit		Lycop.clava		Polyg.vulga		Sperg.rubra	d z v	ALGEN
			Vinca.minor		Calam.canes		Cynog.offic		Glyce.maxim		Lycop.inund		Potam.crisp		Spiro.polyr		Chara.sp.
d	z	v	KRAUTER		Calam.epige		Cynos.crist		Gnaph.sylva		Lycop.europ		Potam.lucen		Stach.palus		Clado.sp.
			Achil.mille		Calam.stric		Cyper.fuscu		Gnaph.uligi		Lysim.nummu		Stach.sylve		Potam.natan		Enter.sp.
			Achil.ptarm		Calam.balti		Dacty.glome		Grati.offic		Lysim.thyrs		Potam.pecti		Stell.alsin		Fucus.serra
			Acino.arven		Calla.palus		Dacty.polyg		Gymno.dryop		Lysim.vulga		Potam.perfo		Stell.grami		Fucus.vesic
			Acoru.calam		Callitr.sp.		Dacty.fuchs		Helic.arena		Lythr.salic		Potam.trich		Stell.holos		Nitell.sp.
			Actae.spica		Calth.palus		Dacty.incar		Helic.prate		Maian.bifol		Poten.anser		Stell.media	d z v	WEITERE
			Adoxa.mosch		Calys.sepiu		Dacty.majal		Helic.pubes		Malva.alcea		Poten.argen		Stell.negle	x	Loliu.sp
			Aegop.podag		Camel.micro		Dacty.serot		Hepat.nobil		Malva.negle		Poten.erect		Stell.nemor	x	Rubus.sp
			Aethu.cynap		Campa.glome		Dacty.x asc		Herac.mante		Malva.sylve		Poten.hepta		Stell.palus		
			Agrim.eupat		Campa.latif		Danth.decum		Herac.sphon		Matri.recut		Poten.palus		Strat.aloid		
			Agros.canin		Campa.patul		Daucu.carot		Herni.glabr		Medic.lupul		Poten.recta		Suaed.marit		
			Agros.capil		Campa.persi		Desch.cespi		Hiera.caesp		Medic.falca		Poten.repta		Succi.prate		
			Agros.gigan		Campa.raplo		Desch.flexu		Hiera.falla		Medic.sativ		Primu.elati		Swert.peren		
			Agros.stolo		Campa.rapun		Descu.sophi		Hiera.lache		Melam.arven		Symph.offic				



PFLANZENBOGEN BIOTOP-, FFH-KARTIERUNG

Biotop-Nr: 52

d	z	v	GEHÖLZE		Alliu.olera		Cardu.acant		Dryop.carth		Holos.umbel		Miliu.effus		Ranun.acris		Trago.prate
			Acer.campe		Alliu.schoe		Cardu.crisp		Dryop.crist		Honke.peplo		Moehr.trine		Ranun.aquat		Trago.p.min
			Acer.plata		Alliu.scoro		Cardu.nutan		Dryop.dilat		Horde.europ		Molin.caeru		Ranun.arven		Trien.europ
			Acer.pseud		Alliu.ursin		Carex.acuta		Echin.crus-		Horde.murin		Mycel.mural		Ranun.auric		Trifo.arven
			Aescu.hippo		Alliu.vinea		Carex.acuti		Echiu.vulga		Horde.secal		Myoso.arven		Ranun.bulbo		Trifo.campe
			Alnus.gluti		Alnus.aequa		Carex.appro		Eleoc.acicu		Horde.vulga		Myoso.laxa		Ranun.circi		Trifo.dubiu
			Alnus.incan		Alope.genic		Carex.arena		Eleoc.palus		Hotto.palus		Myoso.praec		Ranun.ficar		Trifo.fragi
			Andro.polif		Alope.prate		Carex.canes		Eleoc.parvu		Hydro.m.-r.		Myoso.amos		Ranun.flamm		Trifo.hybri
			Berbe.vulga		Alth.offic		Carex.cespi		Eleoc.quinq		Hydro.vulga		Myoso.scorp		Ranun.lanug		Trifo.mediu
			Betul.humil		Alyss.alyss		Carex.demis		Eleoc.unigl		Hyper.macul		Myoso.stric		Ranun.lingu		Trifo.prate
			Betul.pendu		Amara.retro		Carex.digit		Elode.canad		Hyper.perfo		Myoso.sylva		Ranun.repen		Trifo.repen
			Betul.pubes		Ammop.arena		Carex.disti		Elymu.canin		Hyper.tetra		Myoso.aquat		Ranun.scele		Trifo.stria
			Callu.vulga		Anaga.arven		Carex.echin		Elymu.repen		Hypoc.radic		Myosu.minim		Rapha.rapha		Trigl.marit
			Carpi.betul		Anchu.arven		Carex.elata		Epilo.angus		Impat.gland		Myrio.alter		Resed.lutea		Trigl.palus
			Casta.sativ		Anchu.offic		Carex.elong		Epilo.cilia		Impat.noli-		Myrio.spica		Resed.luteo		Tripl.marit
			Clema.vital		Anemo.nemor		Carex.flacc		Epilo.hirsu		Impat.parvi		Myrio.verti		Reyno.japon		Troll.europ
			Cornu.sangu		Anemo.ranun		Carex.hirta		Epilo.palus		Inula.brita		Najas.inter		Reyno.sacha		Turrit.glab
			Coryl.avell		Angel.archg		Carex.lasio		Epilo.parvi		Inula.salic		Najas.marin		Rhina.angus		Tussi.farfa
			Crata.laevi		Angel.sylve		Carex.lepid		Epilo.roseu		Iris.pseud		Nardu.stric		Rhync.alba		Typha.angus
			Crata.monog		Anthe.arven		Carex.limos		Epipa.helle		Isole.setac		Nastu.offic		Rorip.amphi		Typha.latif
			Cytis.scopa		Anthe.cotul		Carex.nigra		Epipa.palus		Cypis.palus		Neott.nidus		Rorip.austr	x	Urtic.dioic
			Empet.nigru		Anthe.tinct		Carex.ovali		Equis.arven		Juncu.acuti		Nupha.lutea		Rorip.palus		Urtic.urens
			Erica.tetra		Anthe.lilia		Carex.p'cea		Equis.fluvi		Juncu.alpin		Nymph.alba		Rorip.sylve		Utric.inter
			Euony.europ		Anthe.amos		Carex.panic		Equis.palus		Juncu.artic		Odont.vulga		Rumex.aceto		Utric.minor
			Fagus.sylva		Antho.arist		Carex.pilul		Equis.prate		Juncu.bufon		Oenan.aquat		Rumex.aclla		Utric.vulga
			Frang.alnus		Antho.odora		Carex.pseud		Equis.sylva		Juncu.bulbo		Oenan.fistu		Rumex.congl		Valer.dioic
			Fraxi.excel		Anthr.sylve		Carex.remot		Erant.hyema		Juncu.compr		Oenan.lache		Rumex.crisp		Valer.excel
			Heder.helix		Anthy.vulne		Carex.ripar		Eriop.angus		Juncu.congl		Oenot.bienn		Rumex.hydro		Valer.offic
			Hippo.rhamn		Apera.spica		Carex.rostr		Eriop.latif		Juncu.effus		Oenot.glazi		Rumex.marit		Valer.sambu
			Humul.lupul		Aphan.arven		Carex.serot		Eriop.vagin		Juncu.gerar		Oenot.rubri		Rumex.obtus		Valer.denta
			Ilex.aquif		Apium.grave		Carex.sylva		Erodi.cicut		Juncu.infle		Onobr.vicii		Rumex.sangu		Valer.locus
			Larix.decid		Apium.repen		Carex.vesic		Eryng.campe		Juncu.marit		Ononi.repen		Rumex.thyrs		Verba.nigru
			Ledum.palus		Arabi.thali		Carex.vulpi		Eryng.marit		Juncu.ranar		Ononi.spino		Ruppi.marit		Verba.thaps
			Lonic.peric		Archi.lappa		Carli.vulga		Erysi.cheir		Juncu.squar		Onopo.acant		Sagin.nodos		Verbe.offic
			Lonic.xylos		Arcti.minus		Carum.carvi		Eupat.canna		Juncu.subno		Ophio.vulga		Sagin.procu		Veron.anaga
			Malus.domes		Arcti.nemor		Centa.cyanu		Eupho.cypar		Juncu.tenui		Orchi.mascu		Sagit.sagit		Veron.arven
			Malus.sylve		Arcti.tomen		Centa.jacea		Eupho.esula		Knaut.arven		Orchi.purpu		Salic.europ		Veron.becca
			Myric.gale		Arena.serpi		Centa.scabi		Eupho.exigu		Koele.glauc		Origa.vulga		Salso.kali		Veron.chama
			Padus.avium		Armer.elong		Centa.stoeb		Eupho.helio		Koele.macra		Ornit.umbel		Salvi.prate		Veron.heder
			Padus.serot		Armer.marit		Centa.eryth		Eupho.palus		Koele.pyram		Ornit.perpu		Samol.valer		Veron.longi
			Parth.inser		Armor.rusti		Centa.litto		Euphr.stric		Lactu.serri		Osmun.regal		Sangu.minor		Veron.offic
			Picea.abies		Arnos.minim		Centa.pulch		Falca.vulga		Lamiu.album		Oxali.aceto		Sanic.europ		Veron.persi
			Pinus.sylve		Arrhe.elati		Cepha.damas		Lamiu.altis		Lamiu.ample		Oxali.stric		Sapon.offic		Veron.scute
			Popul.nigra		Artem.absin		Ceras.arven		Fest.u.arund		Lamiu.galeo		Papav.argem		Saxif.granu		Veron.serpy
		x	Popul.tremu		Artem.campe		Ceras.holos		Fest.u.brevi		Lamiu.macul		Papav.dubiu		Scabi.colum		Veron.spica
			Prunu.mahal		Artem.marit		Ceras.semide		Fest.u.gigan		Lamiu.purpu		Papav.rhoea		Scheu.palus		Vicia.angus
		x	Prunu.spino		Artem.vulga		Cerat.demer		Fest.u.ovina		Lapsa.commu		Parap.strig		Schoe.lacus		Vicia.cracc
			Pyrus.commu		Arum .macul		Cerat.subme		Fest.u.poles		Laser.prute		Paris.quadr		Schoe.taber		Vicia.hirsu
			Pyrus.pyras		Aspar.offic		Chaer.bulbo		Fest.u.prate		Lathr.squam		Parna.palus		Scirp.sylva		Vicia.lathy
			Querc.petra		Asple.ruta		Chaer.temul		Fest.u.rubra		Lathy.japon		Scler.sativ		Scler.annuu		Vicia.sativ
		x	Querc.robur		Aster.spec		Cheli.majus		Fest.u.ru.ar		Lathy.niger		Pedic.palus		Scler.peren		Vicia.sepiu
			Querc.rubra		Aster.tripo		Cheno.album		Fest.u.ru.li		Lathy.palus		Pedic.sylva		Scorz.humil		Vicia.tenui
			Rhamn.catha		Astra.cicer		Cheno.bonus		Filag.arven		Lathy.prate		Pepli.portu		Scrop.nodos		Vicia.tetra
			Ribes.nigru		Astra.glycy		Cheno.glauc		Filag.minim		Lathy.sylve		Petas.hybri		Scrop.umbro		Vince.hirun
			Ribes.rubru		Athyr.filix		Cheno.polys		Filip.ulmar		Lathy.tuber		Petas.spuri		Scute.galer		Viola.arven
			Ribes.spica		Atrip.calot		Cheno.rubru		Filip.vulga		Lathy.vernu		Petro.proli		Scute.hasta		Viola.canin
			Ribes.uva-c		Atrip.glabr		Chond.junce		Fraga.vesca		Lemna.gibba		Peuce.oreos		Sedum.acre		Viola.hirta
			Robin.pseud		Atrip.litto		Chrys.seget		Fraga.virid		Lemna.minor		Peuce.palus		Sedum.maxim		Viola.odora
		x	Rosa .canin		Atrip.patul		Chrys.alter		Friti.melea		Lemna.trisu		Phace.tanac		Sedum.rupes		Viola.palus
			Rosa .rugos		Atrip.prost		Chrys.oppos		Fumar.offic		Lemna.turio		Phala.arund		Sedum.sexan		Viola.reich
			Rosa .tomen		Avena.fatua		Cicho.intyb		Gagea.lutea		Leont.autum		Phleu.arena		Selin.carvi		Viola.rivin
			Rubus.caesi		Avena.sativ		Cicut.viros		Gagea.prate		Leont.hispi		Phleu.phleo		Senec.aquat		Viola.trico
			Rubus.fruti		Ballo.nigra		Circa.lutet		Gagea.spath		Leonu.cardi		Phleu.prate		Senec.conge		Wolff.arrhi
			Rubus.idaeu		Barba.stric		Circa.xinte		Galan.nival		Leonu.marru		Phrag.austr		Senec.jacob		Xanth.albin
		x	Salix.alba		Barba.vulga		Cirsi.acaul		Galeo.sp.		Lepid.campe		Phyte.spica		Senec.palud		Zoste.marin
			Salix.aurit		Belli.peren		Cirsi.arven		Galeo.tetra		Lepid.ruder		Pimpi.major		Senec.sylva	d z v	MOOSE
			Salix.capre		Berte.incan		Cirsi.olera		Galin.cilia		Leuca.ircut		Pimpi.saxif		Senec.verna		Aulac.palus
			Salix.ciner		Berul.erect		Cirsi.palus		Galin.parvi		Leuca.vulge		Pingu.vulga		Senec.visco		Brach.albic
			Salix.fragi		Beton.offic		Cirsi.vulga		Galiu.album		Leymu.arena		Plant.coron		Senec.vulga		Brach.rutab
			Salix.penta		Biden.cernu		Cladi.maris		Galiu.apari		Limon.vulga		Plant.lance		Serra.tinct		Calli.gigan
			Salix.repen		Biden.fronde		Cnidi.dubiu		Galiu.borea		Limos.aquat		Plant.major		Silen.dioic		Calli.cuspi
			Salix.rosma		Biden.radia		Cochl.angli		Galiu.odora		Linar.vulga		Plant.marit		Silen.nocti		Clima.dendr
			Salix.ruben		Biden.tripa		Cochl.danic		Galiu.palus		Linum.carth		Plant.media		Silen.prate		Dicra.scopa
			Salix.trian		Blech.spica		Cochl.offic		Galiu.saxat		Lipar.loese		Plata.chlor		Silen.vulga		Drepa.adunc
			Salix.vimin		Blysm.compr		Galiu.macul		Galiu.uligi		Liste.ovata		Poa.annua		Sinap.arven		Fonti.antip
		x	Sambu.nigra		Blysm.rufus		Conso.regal		Galiu.verum		Litho.arven		Poa.chaix		Sisym.offic		Hypnu.cupre
			Sambu.racem		Bolbo.marit		Conva.majal		Genis.angli		Litto.unifl		Poa.compr		Sium.latif		Leuco.glauc
			Sorbu.aucup		Botry.lunar		Convo.arven		Genis.pilos		Loliu.multi	x	Poa.nemor	x	Solan.dulca		Mnium.hornu
			Sorbu.inter		Brach.pinna		Corri.litor		Genis.tinct		Loliu.sp.		Poa.palus		Solid.canad		Palus.commu
			Syrin.vulga		Brach.sylva		Coryd.cava		Genti.pneum		Lotus.corni		Poa.prate		Solid.virga		Plagi.undul
			Taxus.bacca		Brass.napus		Coryd.clavi		Geran.molle		Lotus.pedun		Poa.trivi		Sonch.arven		Pleur.schre
			Tilia.corda		Brass.nigra		Coryd.inter		Geran.palus		Lotus.tenui		Polyg.amphi		Sonch.asper		Polyt.formo
			Tilia.platy		Briza.media		Coryn.canes		Geran.prate		Lupin.natyp		Polyg.avicu		Sonch.olera		Polyt.pilif
			Ulmus.glabr		Bromu.horde		Cramb.marit		Luron.pusil		Polyg.bisto		Polyg.bisto		Sonch.palus		Rhyti.squar
			Ulmus.laevi		Bromu.inerm		Crepi.bienn		Geran.pyren		Luzul.campe		Polyg.convo		Sparg.emers		Ricci.fluit
			Ulmus.minor		Bromu.steri		Crepi.capil		Geran.rober		Luzul.multi		Polyg.hydro		Sparg.erect		Scler.purum
			Vacci.myrti		Bromu.tecto		Crepi.palud		Geum.rival		Luzul.pilos		Polyg.lapat		Sparg.natan		Sphag.falla
			Vacci.oxyco		Bupl.tenui		Crepi.tecto		Geum.urban		Luzul.sylva		Polyg.macul		Sparg.arven		Sphag.fimbr
			Vacci.uligo		Butom.umbel		Cruci.laevi		Glaux.marit		Lychn.flos-		Polyg.multi		Sperg.echin		Sphag.palus
			Vacci.vitis		Cakil.marit		Cuscu.europ		Gleco.heder		Lycop.annot		Polyg.odora		Sperg.moris		Sphag.squar
			Vibur.opulu		Calam.arund		Cymba.mural	x	Glyce.fluit		Lycop.clava		Polyg.vulga		Sperg.rubra	d z v	ALGEN
			Vinca.minor		Calam.canes		Cynog.offic		Glyce.maxim		Lycop.inund		Potam.crisp		Spiro.polyr		Chara.sp.
d	z	v	KRAUTER		Calam.epige		Cynos.crist		Gnaph.sylva		Lycop.europ		Potam.lucen		Stach.palus		Clado.sp.
			Achil.mille		Calam.stric		Cyper.fuscu		Gnaph.uligi		Lysim.nummu		Stach.sylve		Potam.natan		Enter.sp.
			Achil.ptarm		Calam.balti		Dacty.glome		Grati.offic		Lysim.thyrs		Potam.pecti		Stell.alsin		Fucus.serra
			Acino.arven		Calla.palus		Dacty.polyg		Gymno.dryop		Lysim.vulga		Potam.perfo		Stell.grami		Fucus.vesic
			Acoru.calam		Callitr.sp.		Dacty.fuchs		Helic.arena		Lythr.salic		Potam.trich		Stell.holos		Nitell.sp.
			Actae.spica		Calth.palus		Dacty.incar		Helic.prate		Maian.bifol		Poten.anser		Stell.media	d z v	WEITERE
			Adoxa.mosch		Calys.sepiu		Dacty.majal		Helic.pubes		Malva.alcea		Poten.argen		Stell.negle	x	Poa.sp
			Aegop.podag		Camel.micro		Dacty.serot		Hepat.nobil		Malva.negle		Poten.erect		Stell.nemor		
			Aethu.cynap		Campa.glome		Dacty.x asc		Herac.mante		Malva.sylve		Poten.hepta		Stell.palus		
			Agrim.eupat		Campa.latif		Danth.decum		Herac.sphon		Matri.recut		Poten.palus		Strat.aloid		
			Agros.canin		Campa.patul		Daucu.carot		Herni.glabr		Medic.lupul		Poten.recta		Suaed.marit		
			Agros.capil		Campa.persi		Desch.cespi		Hiera.caesp		Medic.falca		Poten.repta		Succi.prate		
			Agros.gigan		Campa.raplo		Desch.flexu		Hiera.falla		Medic.sativ		Primu.elati		Swert.peren		
			Agros.stolo		Campa.rapun		Descu.sophi		Hiera.lache		Melam.arven		Symph.offic				



PFLANZENBOGEN BIOTOP-, FFH-KARTIERUNG

Biotop-Nr: 55

d	z	v	GEHÖLZE		Alliu.olera		Cardu.acant		Dryop.carth		Holos.umbel		Miliu.effus		Ranun.acris		Trago.prate
			Acer.campe		Alliu.schoe		Cardu.crisp		Dryop.crist		Honke.peplo		Moehr.trine		Ranun.aquat		Trago.p.min
			Acer.plata		Alliu.scoro		Cardu.nutan		Dryop.dilat		Horde.europ		Molin.caeru		Ranun.arven		Trien.europ
			Acer.pseud		Alliu.ursin		Carex.acuta		Echin.crus-		Horde.murin		Mysel.mural		Ranun.auric		Trifo.arven
			Aescu.hippo		Alliu.vinea		Carex.acuti		Echiu.vulga		Horde.secal		Myoso.arven		Ranun.bulbo		Trifo.campe
	x		Alnus.gluti		Alnus.aequa		Carex.appro		Eleoc.acicu		Horde.vulga		Myoso.laxa		Ranun.circi		Trifo.dubiu
			Alnus.incan		Alope.genic		Carex.arena		Eleoc.palus		Hotto.palus		Myoso.praec		Ranun.ficar		Trifo.fragi
			Andro.polif		Alope.prate		Carex.canes		Eleoc.parvu		Hydro.m.-r.		Myoso.amos		Ranun.flamm		Trifo.hybri
			Berbe.vulga		Alth.offic		Carex.cespi		Eleoc.uingq		Hydro.vulga		Myoso.scorp		Ranun.lanug		Trifo.mediu
			Betul.humil		Alyss.alyss		Carex.demis		Eleoc.unigl		Hyper.macul		Myoso.stric		Ranun.lingu		Trifo.prate
			Betul.pendu		Amara.retro		Carex.digit		Elode.canad		Hyper.perfo		Myoso.sylva		Ranun.repen		Trifo.repen
			Betul.pubes		Ammop.arena		Carex.disti		Elymu.canin		Hyper.tetra		Myoso.aquat		Ranun.scele		Trifo.stria
			Callu.vulga		Anaga.arven		Carex.echin		Elymu.repen		Hypoc.radic		Myosu.minim		Rapha.rapha		Trigl.marit
			Carpi.betul		Anchu.arven		Carex.elata		Epilo.angus		Impat.gland		Myrio.alter		Resed.lutea		Trigl.palus
			Casta.sativ		Anchu.offic		Carex.elong		Epilo.cilia		Impat.noli-		Myrio.spica		Resed.luteo		Tripl.marit
			Clema.vital		Anemo.nemor		Carex.flacc		Epilo.hirsu		Impat.parvi		Myrio.verti		Reyno.japon		Troll.europ
			Cornu.sangu		Anemo.ranun		Carex.hirta		Epilo.palus		Inula.brita		Najas.inter		Reyno.sacha		Turrit.glab
			Coryl.avell		Angel.archg		Carex.lasio		Epilo.parvi		Inula.salic		Najas.marin		Rhina.angus		Tussi.farfa
			Crata.laevi		Angel.sylve		Carex.lepid		Epilo.roseu	x	Iris.pseud		Nardu.stric		Rhync.alba		Typha.angus
			Crata.monog		Anthe.arven		Carex.limos		Epipa.helle		Isole.setac		Nastu.offic		Rorip.amphi		Typha.latif
			Cytis.scopa		Anthe.cotul		Carex.nigra		Epipa.palus		Hyper.tetra		Neott.nidus		Rorip.austr	x	Urtic.dioic
			Empet.nigru		Anthe.tinct		Carex.ovali		Equis.arven		Juncu.acuti		Nupha.lutea		Rorip.palus		Urtic.urens
			Erica.tetra		Anthe.lilia		Carex.p'cea		Equis.fluvi		Juncu.alpin		Nymph.alba		Rorip.sylve		Utric.inter
			Euony.europ		Anthe.amos		Carex.panic		Equis.palus		Juncu.artic		Odont.vulga		Rumex.aceto		Utric.minor
			Fagus.sylva		Antho.arist		Carex.pilul		Equis.prate		Juncu.bufon		Oenan.aquat		Rumex.aclla		Utric.vulga
			Frang.alnus		Antho.odora		Carex.pseud		Equis.sylva		Juncu.bulbo		Oenan.fistu		Rumex.congl		Valer.dioic
			Fraxi.excel		Anthr.sylve		Carex.remot		Erant.hyema		Juncu.compr		Oenan.lache		Rumex.crisp		Valer.excel
			Heder.helix		Anthy.vulne		Carex.ripar		Eriop.angus		Juncu.congl		Oenot.bienn		Rumex.hydro		Valer.offic
			Hippo.rhamn		Apera.spica		Carex.rostr		Eriop.latif	x	Juncu.effus		Oenot.glazi		Rumex.marit		Valer.sambu
	x		Humul.lupul		Aphan.arven		Carex.serot		Eriop.vagin		Juncu.gerar		Oenot.rubri		Rumex.obtus		Valer.denta
			Ilex.aquif		Apium.grave		Carex.sylva		Erodi.cicut		Juncu.infle		Onobr.vicii		Rumex.sangu		Valer.locus
			Larix.decid		Apium.repen		Carex.vesic		Eryng.campe		Juncu.marit		Ononi.repen		Rumex.thyrs		Verba.nigru
			Ledum.palus		Arabi.thali		Carex.vulpi		Eryng.marit		Juncu.ranar		Ononi.spino		Ruppi.marit		Verba.thaps
			Lonic.peric		Arcti.lappa		Carli.vulga		Erysi.cheir		Juncu.squar		Onopo.acant		Sagin.nodos		Verbe.offic
			Lonic.xylos		Arcti.minus		Carum.carvi		Eupat.canna		Juncu.subno		Ophio.vulga		Sagin.procu		Veron.anaga
			Malus.domes		Arcti.nemor		Centa.cyanu		Eupho.cypar		Juncu.tenui		Orchi.mascu		Sagit.sagit		Veron.arven
			Malus.sylve		Arcti.tomen		Centa.jacea		Eupho.esula		Knaut.arven		Orchi.purpu		Salic.europ		Veron.becca
			Myric.gale		Arena.serpi		Centa.scabi		Eupho.exigu		Koele.glauc		Origa.vulga		Salso.kali		Veron.chama
	x		Padus.avium		Armer.elong		Centa.stoeb		Eupho.helio		Koele.macra		Ornit.umbel		Salvi.prate		Veron.heder
			Padus.serot		Armer.marit		Centa.eryth		Eupho.palus		Koele.pyram		Ornit.perpu		Samol.valer		Veron.longi
			Parth.inser		Armor.rusti		Centa.litto		Euphr.stric		Lactu.serri		Osmun.regal		Sangu.minor		Veron.offic
			Picea.abies		Arnos.minim		Centa.pulch		Falca.vulga		Lamiu.album		Oxali.aceto		Sanic.europ		Veron.persi
			Pinus.sylve		Arrhe.elati		Cepha.damas		Lamiu.altis		Lamiu.ample		Oxali.stric		Sapon.offic		Veron.scute
			Popul.nigra		Artem.absin		Ceras.arven		Fest.u.arund		Lamiu.galeo		Papav.argem		Saxif.granu		Veron.serpy
			Popul.tremu		Artem.campe		Ceras.holos		Fest.u.brevi		Lamiu.macul		Papav.dubiu		Scabi.colum		Veron.spica
			Prunu.mahal		Artem.marit		Ceras.semide		Fest.u.gigan		Lamiu.purpu		Papav.rhoea		Scheu.palus		Vicia.angus
			Prunu.spino		Artem.vulga		Cerat.demer		Fest.u.ovina		Lapsa.commu		Parap.strig		Schoe.lacus		Vicia.cracc
			Pyrus.commu		Arum.macul		Cerat.subme		Fest.u.poles		Laser.prute		Paris.quadr		Schoe.taber		Vicia.hirsu
			Pyrus.pyras		Aspar.offic		Chaer.bulbo		Fest.u.prate		Lathr.squam		Parna.palus		Scirp.sylva		Vicia.lathy
			Querc.petra		Asple.ruta		Chaer.temul		Fest.u.rubra		Lathy.japon		Scler.sativ		Scirp.sativ		Vicia.sativ
			Querc.robur		Aster.spec		Cheli.majus		Fest.u.ru.ar		Lathy.niger		Pedic.palus		Scler.peren		Vicia.sepiu
			Querc.rubra		Aster.tripo		Cheno.album		Fest.u.ru.li		Lathy.palus		Pedic.sylva		Scorz.humil		Vicia.tenui
			Rhamn.catha		Astra.cicer		Cheno.bonus		Filag.arven		Lathy.prate		Pepli.portu		Scrop.nodos		Vicia.tetra
			Ribes.nigru		Astra.glycy		Cheno.glauc		Filag.minim		Lathy.sylve		Petas.hybri		Scrop.umbro		Vince.hirun
			Ribes.rubru		Athyr.felix		Cheno.polys		Filip.ulmar		Lathy.tuber		Petas.spuri		Scute.galer		Viola.arven
			Ribes.spica		Atrip.calot		Cheno.rubru		Filip.vulga		Lathy.vernu		Petro.proli		Scute.hasta		Viola.canin
			Ribes.uva-c		Atrip.glabr		Chond.junce		Fraga.vesca		Lemna.gibba		Peuce.oreos		Sedum.acre		Viola.hirta
			Robin.pseud		Atrip.litto		Chrys.seget		Fraga.virid		Lemna.minor		Peuce.palus		Sedum.maxim		Viola.odora
			Rosa.canin		Atrip.patul		Chrys.alter		Friti.melea		Lemna.trisu		Phace.tanac		Sedum.rupes		Viola.palus
			Rosa.rugos		Atrip.prost		Chrys.oppos		Fumar.offic		Lemna.turio		Phala.arund		Sedum.sexan		Viola.reich
			Rosa.tomen		Avena.fatua		Cicho.intyb		Gagea.lutea		Leont.autum		Phleu.arena		Selin.carvi		Viola.rivin
			Rubus.caesi		Avena.sativ		Cicut.viros		Gagea.prate		Leont.hispi		Phleu.phleo		Senec.aquat		Viola.trico
			Rubus.fruti		Ballo.nigra		Circa.lutet		Gagea.spath		Leonu.cardi		Phleu.prate		Senec.conge		Wolff.arrhi
			Rubus.idaeu		Barba.stric		Circa.xinte		Galan.nival		Leonu.marru		Phrag.austr		Senec.jacob		Xanth.albin
	x		Salix.alba		Barba.vulga		Cirsi.acaul		Galeo.sp.		Lepid.campe		Phyte.spica		Senec.palud		Zoste.marin
			Salix.aurit		Belli.peren		Cirsi.arven		Galeo.tetra		Lepid.ruder		Pimpi.major		Senec.sylva	d z v	MOOSE
			Salix.capre		Berte.incan		Cirsi.olera		Galin.cilia		Leuca.ircut		Pimpi.saxif		Senec.verna		Aulac.palus
			Salix.ciner		Berul. erect		Cirsi.palus		Galin.parvi		Leuca.vulge		Pingu.vulga		Senec.visco		Brach.albic
			Salix.fragi		Beton.offic		Cirsi.vulga		Galiu.album		Leymu.arena		Plant.coron		Senec.vulga		Brach.rutab
			Salix.penta		Biden.cernu		Cladi.maris		Galiu.apari		Limon.vulga		Plant.lance		Serra.tinct		Calli.gigan
			Salix.repen		Biden.fronde		Cnidi.dubiu		Galiu.borea		Limos.aquat		Plant.major		Silen.dioic		Calli.cuspi
			Salix.rosma		Biden.radia		Cochl.angli		Linar.odora		Silen.vulga		Plant.marit		Silen.nocti		Clima.dendr
	x		Salix.ruben		Biden.tripa		Cochl.danic		Galiu.palus		Linum.carth		Plant.media		Silen.prate		Dicra.scopa
			Salix.trian		Blech.spica		Cochl.offic		Galiu.saxat		Lipar.loese		Plata.chlor		Silen.vulga		Drepa.adunc
			Salix.vimin		Blysm.compr		Galiu.macul		Galiu.uligi		Liste.ovata		Poa.annua		Silin.arven		Fonti.antip
			Sambu.nigra		Blysm.rufus		Conso.regal		Galiu.verum		Litho.arven		Poa.chaix		Sisym.offic		Hypnu.cupre
			Sambu.racem		Bolbo.marit		Conva.majal		Genis.angli		Litto.unifl		Poa.compr		Sium.latif		Leuco.glauc
			Sorbu.aucup		Botry.lunar		Convo.arven		Genis.pilos		Loliu.multi		Poa.nemor		Solan.dulca		Mnium.hornu
			Sorbu.inter		Brach.pinna		Corri.litor		Genis.tinct		Loliu.sp.		Poa.palus		Solid.canad		Palus.commu
			Syrin.vulga		Brach.sylva		Coryd.cava		Genti.pneum		Lotus.corni		Poa.prate		Solid.virga		Plagi.undul
			Taxus.bacca		Brass.napus		Coryd.clavi		Geran.molle		Lotus.pedun		Poa.trivi		Sonch.arven		Pleur.schre
			Tilia.corda		Brass.nigra		Coryd.inter		Geran.palus		Lotus.tenui		Polyg.amphi		Sonch.asper		Polyt.formo
			Tilia.platy		Briza.media		Coryn.canes		Geran.prate		Lupin.notyp		Polyg.avicu		Sonch.olera		Polyt.pilif
			Ulmus.glabr		Bromu.horde		Cramb.marit		Luron.pusil		Polyg.bisto		Polyg.bisto		Sonch.palus		Rhyti.squar
			Ulmus.laevi		Bromu.inerm		Crepi.bienn		Geran.pyren		Luzul.campe		Polyg.convo		Sparg.emers		Ricci.fluit
			Ulmus.minor		Bromu.steri		Crepi.capil		Geran.rober		Luzul.multi		Polyg.hydro		Sparg. erect		Scler.purum
			Vacci.myrti		Bromu.tecto		Crepi.palud		Geum.rival		Luzul.pilos		Polyg.lapat		Sparg.natan		Sphag.falla
			Vacci.oxyco		Bupl.tenui		Crepi.tecto	x	Geum.urban		Luzul.sylva		Polyg.macul		Sparg.arven		Sphag.fimbr
			Vacci.uligo		Butom.umbel		Cruci.laevi		Glaux.marit		Lychn.flos-		Polyg.multi		Sperg.echin		Sphag.palus
			Vacci.vitis		Cakil.marit		Cuscu.europ		Gleco.heder		Lycop.annot		Polyg.odora		Sperg.moris		Sphag.squar
			Vibur.opulu		Calam.arund		Cymba.mural		Glyce.fluit		Lycop.clava		Polyg.vulga		Sperg.rubra	d z v	ALGEN
			Vinca.minor		Calam.canes		Cynog.offic		Glyce.maxim		Lycop.inund		Potam.crisp		Spiro.polyr		Chara.sp.
d	z	v	KRAUTER		Calam.epige		Cynos.crist		Gnaph.sylva		Lycop.europ		Potam.lucen		Stach.palus		Clado.sp.
			Achil.mille		Calam.stric		Cyper.fuscu		Gnaph.uligi		Lysim.nummu		Stach.sylve		Potam.natan		Enter.sp.
			Achil.ptarm		Calam.balti		Dacty.glome		Grati.offic		Lysim.thyrs		Potam.pecti		Stell.alsin		Fucus.serra
			Acino.arven		Calla.palus		Dacty.polyg		Gymno.dryop		Lysim.vulga		Potam.perfo		Stell.grami		Fucus.vesic
			Acoru.calam		Callitr.sp.		Dacty.fuchs		Helic.arena		Lythr.salic		Potam.trich		Stell.holos		Nitell.sp.
			Actae.spica		Calth.palus		Dacty.incar		Helic.prate		Maian.bifol		Poten.anser		Stell.media	d z v	WEITERE
			Adoxa.mosch		Calys.sepiu		Dacty.majal		Helic.pubes		Malva.alcea		Poten.argen		Stell.negle		
			Aegop.podag		Camel.micro		Dacty.serot		Hepat.nobil		Malva.negle		Poten. erect		Stell.nemor		
			Aethu.cynap		Campa.glome		Dacty.x asc		Herac.mante		Malva.sylve		Poten.hepta		Stell.palus		
			Agrim.eupat		Campa.latif		Danth.decum		Herac.sphon		Matri.recut		Poten.palus		Strat.aloid		
			Agros.canin		Campa.patul		Daucu.carot		Herni.glabr		Medic.lupul		Poten.recta		Suaed.marit		
			Agros.capil		Campa.persi		Desch.cespi		Hiera.caesp		Medic.falca		Poten.repta		Succi.prate		
			Agros.gigan		Campa.raplo		Desch.flexu		Hiera.falla		Medic.sativ		Primu.elati		Swert.peren		
			Agros.stolo		Campa.rapun		Descu.sophi		Hiera.lache		Melam.arven		Symph.offic				



## PFLANZENBOGEN BIOTOP-, FFH-KARTIERUNG

Biotop-Nr: 60

d	z	v	GEHÖLZE		Alliu.olera		Cardu.acant		Dryop.carth		Holos.umbel		Miliu.effus		Ranun.acris		Trago.prate
			Acer.campe		Alliu.schoe		Cardu.crisp		Dryop.crist		Honke.peplo		Moehr.trine		Ranun.aquat		Trago.p.min
			Acer.plata		Alliu.scoro		Cardu.nutan		Dryop.dilat		Horde.europ		Molin.caeru		Ranun.arven		Trien.europ
			Acer.pseud		Alliu.ursin		Carex.acuta		Echin.crus-		Horde.murin		Mysel.mural		Ranun.auric		Trifo.arven
			Aescu.hippo		Alliu.vinea		Carex.acuti		Echiu.vulga		Horde.secal		Myoso.arven		Ranun.bulbo		Trifo.campe
	x		Alnus.gluti		Alnus.aequa		Carex.appro		Eleoc.acicu		Horde.vulga		Myoso.laxa		Ranun.circi		Trifo.dubiu
			Alnus.incan		Alope.genic		Carex.arena		Eleoc.palus		Hotto.palus		Myoso.praec		Ranun.ficar		Trifo.fragi
			Andro.polif		Alope.prate		Carex.canes		Eleoc.parvu		Hydro.m.-r.		Myoso.amos		Ranun.flamm		Trifo.hybri
			Berbe.vulga		Alth.offic		Carex.cespi		Eleoc.quing		Hydro.vulga		Myoso.scorp		Ranun.lanug		Trifo.mediu
			Betul.humil		Alyss.alyss		Carex.demis		Eleoc.unigl		Hyper.macul		Myoso.stric		Ranun.lingu		Trifo.prate
			Betul.pendu		Amara.retro		Carex.digit		Elode.canad		Hyper.perfo		Myoso.sylva		Ranun.repen		Trifo.repen
			Betul.pubes		Ammop.arena		Carex.disti		Elymu.canin		Hyper.tetra		Myoso.aquat		Ranun.scele		Trifo.stria
			Callu.vulga		Anaga.arven		Carex.echin	x	Elymu.repen		Hypoc.radic		Myosu.minim		Rapha.rapha		Trigl.marit
			Carpi.betul		Anchu.arven		Carex.elata		Epilo.angus		Impat.gland		Myrio.alter		Resed.lutea		Trigl.palus
			Casta.sativ		Anchu.offic		Carex.elong		Epilo.cilia		Impat.noli-		Myrio.spica		Resed.luteo		Tripl.marit
			Clema.vital		Anemo.nemor		Carex.flacc		Epilo.hirsu		Impat.parvi		Myrio.verti		Reyno.japon		Troll.europ
			Cornu.sangu		Anemo.ranun		Carex.hirta		Epilo.palus		Inula.brita		Najas.inter		Reyno.sacha		Turrit.glab
			Coryl.avell		Angel.archg		Carex.lasio		Epilo.parvi		Inula.salic		Najas.marin		Rhina.angus		Tussi.farfa
			Crata.laevi		Angel.sylve		Carex.lepid		Epilo.roseu		Iris.pseud		Nardu.stric		Rhync.alba		Typha.angus
			Crata.monog		Anthe.arven		Carex.limos		Epipa.helle		Isole.setac		Nastu.offic		Rorip.amphi		Typha.latif
			Cytis.scopa		Anthe.cotul		Carex.nigra		Epipa.palus		Neott.nidus		Rorip.austr	x			Urtic.dioic
			Empet.nigru		Anthe.tinct		Carex.ovali		Equis.arven		Juncu.acuti		Nupha.lutea		Rorip.palus		Urtic.urens
			Erica.tetra		Anthe.lilia		Carex.p'cea		Equis.fluvi		Juncu.alpin		Nymph.alba		Rorip.sylve		Utric.inter
			Euony.europ		Anthe.amos		Carex.panic		Equis.palus		Juncu.artic		Odont.vulga		Rumex.aceto		Utric.minor
			Fagus.sylva		Antho.arist		Carex.pilul		Equis.prate		Juncu.bufon		Oenan.aquat		Rumex.aclla		Utric.vulga
			Frang.alnus		Antho.odora		Carex.pseud		Equis.sylva		Juncu.bulbo		Oenan.fistu		Rumex.congl		Valer.dioic
			Fraxi.excel		Anthr.sylve		Carex.remot		Erant.hyema		Juncu.compr		Oenan.lache		Rumex.crisp		Valer.excel
			Heder.helix		Anthy.vulne		Carex.ripar		Eriop.angus		Juncu.congl		Oenot.bienn		Rumex.hydro		Valer.offic
			Hippo.rhamn		Apera.spica		Carex.rostr		Eriop.latif		Juncu.effus		Oenot.glazi		Rumex.marit		Valer.sambu
			Humul.lupul		Aphan.arven		Carex.serot		Eriop.vagin		Juncu.gerar		Oenot.rubri		Rumex.obtus		Valer.denta
			Ilex.aquif		Apium.grave		Carex.sylva		Erodi.cicut		Juncu.infle		Onobr.vicii		Rumex.sangu		Valer.locus
			Larix.decid		Apium.repen		Carex.vesic		Eryng.campe		Juncu.marit		Ononi.repen		Rumex.thyrs		Verba.nigru
			Ledum.palus		Arabi.thali		Carex.vulpi		Eryng.marit		Juncu.ranar		Ononi.spino		Ruppi.marit		Verba.thaps
			Lonic.peric		Arcti.lappa		Carli.vulga		Erysi.cheir		Juncu.squar		Onopo.acant		Sagin.nodos		Verbe.offic
			Lonic.xylos	x	Arcti.minus		Carum.carvi		Eupat.canna		Juncu.subno		Ophio.vulga		Sagin.procu		Veron.anaga
			Malus.domes		Arcti.nemor		Centa.cyanu		Eupho.cypar		Juncu.tenui		Orchi.mascu		Sagit.sagit		Veron.arven
			Malus.sylve		Arcti.tomen		Centa.jacea		Eupho.esula		Knaut.arven		Orchi.purpu		Salic.europ		Veron.becca
			Myric.gale		Arena.serpi		Centa.scabi		Eupho.exigu		Koele.glauc		Origa.vulga		Salso.kali		Veron.chama
			Padus.avium		Armer.elong		Centa.stoeb		Eupho.helio		Koele.macra		Ornit.umbel		Salvi.prate		Veron.heder
			Padus.serot		Armer.marit		Centa.eryth		Eupho.palus		Koele.pyram		Ornit.perpu		Samol.valer		Veron.longi
			Parth.inser		Armor.rusti		Centa.litto		Euphr.stric		Lactu.serri		Osmun.regal		Sangu.minor		Veron.offic
			Picea.abies		Arnos.minim		Centa.pulch		Falca.vulga		Lamiu.album		Oxali.aceto		Sanic.europ		Veron.persi
			Pinus.sylve		Arrhe.elati		Cepha.damas		Lamiu.altis		Lamiu.ample		Oxali.stric		Sapon.offic		Veron.scute
			Popul.nigra		Artem.absin		Ceras.arven		Fest.u.arund		Lamiu.galeo		Papav.argem		Saxif.granu		Veron.serpy
			Popul.tremu		Artem.campe		Ceras.holos		Fest.u.brevi		Lamiu.macul		Papav.dubiu		Scabi.colum		Veron.spica
			Prunu.mahal		Artem.marit		Ceras.semide		Fest.u.gigan		Lamiu.purpu		Papav.rhoea		Scheu.palus		Vicia.angus
			Prunu.spino		Artem.vulga		Cerat.demer		Fest.u.ovina		Lapsa.commu		Parap.strig		Schoe.lacus		Vicia.cracc
			Pyrus.commu		Arum.macul		Cerat.subme		Fest.u.poles		Laser.prute		Paris.quadr		Schoe.taber		Vicia.hirsu
			Pyrus.pyras		Aspar.offic		Chaer.bulbo		Fest.u.prate		Lathr.squam		Parna.palus		Scirp.sylva		Vicia.lathy
			Querc.petra		Asple.ruta		Chaer.temul	x	Fest.u.rubra		Lathy.rubra		Lathy.japon		Scler.annuu		Vicia.sativ
			Querc.robur		Aster.spec		Cheli.majus		Fest.u.ru.ar		Lathy.niger		Pedic.palus		Scler.peren		Vicia.sepiu
			Querc.rubra		Aster.tripo		Cheno.album		Fest.u.ru.li		Lathy.palus		Pedic.sylva		Scorz.humil		Vicia.tenui
			Rhamn.catha		Astra.cicer		Cheno.bonus		Filag.arven		Lathy.prate		Pepli.portu		Scrop.nodos		Vicia.tetra
			Ribes.nigru		Astra.glycy		Cheno.glauc		Filag.minim		Lathy.sylve		Petas.hybri		Scrop.umbro		Vince.hirun
			Ribes.rubru		Athyr.filix		Cheno.polys		Filip.ulmar		Lathy.tuber		Petas.spuri	x	Scute.galer		Viola.arven
			Ribes.spica		Atrip.calot		Cheno.rubru		Filip.vulga		Lathy.vernu		Petro.proli		Scute.hasta		Viola.canin
			Ribes.uva-c		Atrip.glabr		Chond.junce		Fraga.vesca		Lemna.gibba		Peuce.oreos		Sedum.acre		Viola.hirta
			Robin.pseud		Atrip.litto		Chrys.seget		Fraga.virid	x	Lemna.minor		Peuce.palus		Sedum.maxim		Viola.odora
			Rosa.canin		Atrip.patul		Chrys.alter		Friti.melea		Lemna.trisu		Phace.tanac		Sedum.rupes		Viola.palus
			Rosa.rugos		Atrip.prost		Chrys.oppos		Fumar.offic		Lemna.turio		Phala.arund		Sedum.sexan		Viola.reich
			Rosa.tomen		Avena.fatua		Cicho.intyb		Gagea.lutea		Leont.autum		Phleu.arena		Selin.carvi		Viola.rivin
			Rubus.caesi		Avena.sativ		Cicut.viros		Gagea.prate		Leont.hispi		Phleu.phleo		Senec.aquat		Viola.trico
			Rubus.fruti		Ballo.nigra		Circa.lutet		Gagea.spath		Leonu.cardi		Phleu.prate		Senec.conge		Wolff.arrhi
			Rubus.idaeu		Barba.stric		Circa.xinte		Galan.nival		Leonu.marru		Phrag.austr		Senec.jacob		Xanth.albin
			Salix.alba		Barba.vulga		Cirsi.acaul		Galeo.sp.		Lepid.campe		Phyte.spica		Senec.palud		Zoste.marin
			Salix.aurit		Belli.peren	x	Cirsi.arven		Galeo.tetra		Lepid.ruder		Pimpi.major		Senec.sylva	d z v	MOOSE
			Salix.capre		Berte.incan		Cirsi.olera		Galin.cilia		Leuca.ircut		Pimpi.saxif		Senec.verna		Aulac.palus
			Salix.ciner		Berul.erect		Cirsi.palus		Galin.parvi		Leuca.vulge		Pingu.vulga		Senec.visco		Brach.albic
			Salix.fragi		Beton.offic		Cirsi.vulga		Galiu.album		Leymu.arena		Plant.coron		Senec.vulga		Brach.rutab
			Salix.penta		Biden.cernu		Cladi.maris		Galiu.apari		Limon.vulga		Plant.lance		Serra.tinct		Calli.gigan
			Salix.repen		Biden.fronde		Cnidi.dubiu		Galiu.borea		Limos.aquat		Plant.major		Silen.dioic		Calli.cuspi
			Salix.rosma		Biden.radia		Cochl.angli		Galiu.odora		Linar.vulga		Plant.marit		Silen.nocti		Clima.dendr
			Salix.ruben		Biden.tripa		Cochl.danic		Galiu.palus		Linum.carth		Plant.media		Silen.prate		Dicra.scopa
			Salix.trian		Blech.spica		Cochl.offic		Galiu.saxat		Lipar.loese		Plata.chlor		Silen.vulga		Drepa.adunc
			Salix.vimin		Blysm.compr		Galiu.uligi		Liste.ovata		Poa.annua		Sinap.arven		Sinap.arven		Fonti.antip
			Sambu.nigra		Blysm.rufus		Conso.regal		Galiu.verum		Litho.arven		Poa.chaix		Sisym.offic		Hypnu.cupre
			Sambu.racem		Bolbo.marit		Conva.majal		Genis.angli		Litto.unifl		Poa.compr		Sium.latif		Leuco.glauc
			Sorbu.aucup		Botry.lunar		Convo.arven		Genis.pilos		Loliu.multi		Poa.nemor	x	Solan.dulca		Mnium.hornu
			Sorbu.inter		Brach.pinna		Corri.litor		Genis.tinct		Loliu.sp.		Poa.palus		Solid.canad		Palus.commu
			Syrin.vulga		Brach.sylva		Coryd.cava		Genti.pneum		Lotus.corni		Poa.prate		Solid.virga		Plagi.undul
			Taxus.bacca		Brass.napus		Coryd.clavi		Geran.molle		Lotus.pedun		Poa.trivi		Sonch.arven		Pleur.schre
			Tilia.corda		Brass.nigra		Coryd.inter		Geran.palus		Lotus.tenui		Polyg.amphi		Sonch.asper		Polyt.formo
			Tilia.platy		Briza.media		Coryn.canes		Geran.prate		Lupin.notyp		Polyg.avicu		Sonch.olera		Polyt.pilif
			Ulmus.glabr		Bromu.horde		Cramb.marit		Luron.pusil		Polyg.bisto		Polyg.bisto		Sonch.palus		Rhyti.squar
	x		Ulmus.laevi		Bromu.inerm		Crepi.bienn		Geran.pyren		Luzul.campe		Polyg.convo		Sparg.emers		Ricci.fluit
			Ulmus.minor		Bromu.steri		Crepi.capil		Geran.rober		Luzul.multi		Polyg.hydro		Sparg.erect		Scler.purum
			Vacci.myrti		Bromu.tecto		Crepi.palud		Geum.rival		Luzul.pilos		Polyg.lapat		Sparg.natan		Sphag.falla
			Vacci.oxyco		Bupl.tenui		Crepi.tecto		Geum.urban		Luzul.sylva		Polyg.macul		Sperg.arven		Sphag.fimbr
			Vacci.uligo		Butom.umbel		Cruci.laevi		Glaux.marit		Lychn.flos-		Polyg.multi		Sperg.echin		Sphag.palus
			Vacci.vitis		Cakil.marit		Cuscu.europ		Gleco.heder		Lycop.annot		Polyg.odora		Sperg.moris		Sphag.squar
			Vibur.opulu		Calam.arund		Cymba.mural	x	Glyce.fluit		Lycop.clava		Polyg.vulga		Sperg.rubra	d z v	ALGEN
			Vinca.minor		Calam.canes		Cynog.offic		Glyce.maxim		Lycop.inund		Potam.crisp		Spiro.polyr		Chara.sp.
d	z	v	KRAUTER	x	Calam.epige		Cynos.crist		Gnaph.sylva	x	Lycop.europ		Potam.lucen		Stach.palus		Clado.sp.
			Achil.mille		Calam.stric		Cyper.fuscu		Gnaph.uligi		Lysim.nummu		Potam.natan		Stach.sylve		Enter.sp.
			Achil.ptarm		Calam.balti	x	Dacty.glome		Grati.offic		Lysim.thyrs		Potam.pecti		Stell.alsin		Fucus.serra
			Acino.arven		Calla.palus		Dacty.polyg		Gymno.dryop		Lysim.vulga		Potam.perfo		Stell.grami		Fucus.vesic
			Acoru.calam		Callitr.sp.		Dacty.fuchs		Helic.arena		Lythr.salic		Potam.trich		Stell.holos		Nitell.sp.
			Actae.spica		Calth.palus		Dacty.incar		Helic.prate		Maian.bifol		Poten.anser		Stell.media	d z v	WEITERE
			Adoxa.mosch		Calys.sepiu		Dacty.majal		Helic.pubes		Malva.alcea		Poten.argen		Stell.negle	x	Poa.sp
			Aegop.podag		Camel.micro		Dacty.serot		Hepat.nobil		Malva.negle		Poten.erect		Stell.nemor		
			Aethu.cynap		Campa.glome		Dacty.x asc		Herac.mante		Malva.sylve		Poten.hepta		Stell.palus		
			Agrim.eupat		Campa.latif		Danth.decum		Herac.sphon		Matri.recut		Poten.palus		Strat.aloid		
			Agros.canin		Campa.patul		Daucu.carot		Herni.glabr		Medic.lupul		Poten.recta		Suaed.marit		
			Agros.capil		Campa.persi		Desch.cespi		Hiera.caesp		Medic.falca		Poten.repta		Succi.prate		
			Agros.gigan		Campa.raplo		Desch.flexu		Hiera.falla		Medic.sativ		Primu.elati		Swert.peren		
			Agros.stolo		Campa.rapun		Descu.sophi		Hiera.lache		Melam.arven		Symph.offic				



PFLANZENBOGEN BIOTOP-, FFH-KARTIERUNG

Biotop-Nr: 76

d	z	v	GEHÖLZE		Alliu.olera		Cardu.acant		Dryop.carth		Holos.umbel		Miliu.effus		Ranun.acris		Trago.prate
			Acer.campe		Alliu.schoe		Cardu.crisp		Dryop.crist		Honke.peplo		Moehr.trine		Ranun.aquat		Trago.p.min
			Acer.plata		Alliu.scoro		Cardu.nutan		Dryop.dilat		Horde.europ		Molin.caeru		Ranun.arven		Trien.europ
			Acer.pseud		Alliu.ursin		Carex.acuta		Echin.crus-		Horde.murin		Mysel.mural		Ranun.auric		Trifo.arven
			Aescu.hippo		Alliu.vinea		Carex.acuti		Echiu.vulga		Horde.secal		Myoso.arven		Ranun.bulbo		Trifo.campe
x			Alnus.gluti		Alnus.aequa		Carex.appro		Eleoc.acicu		Horde.vulga		Myoso.laxa		Ranun.circi		Trifo.dubiu
			Alnus.incan		Alope.genic		Carex.arena		Eleoc.palus		Hotto.palus		Myoso.praec		Ranun.ficar		Trifo.fragi
			Andro.polif		Alope.prate		Carex.canes		Eleoc.parvu		Hydro.m.-r.		Myoso.amos		Ranun.flamm		Trifo.hybri
			Berbe.vulga		Alth.offic		Carex.cespi		Eleoc.uingq		Hydro.vulga		Myoso.scorp		Ranun.lanug		Trifo.mediu
			Betul.humil		Alyss.alyss		Carex.demis		Eleoc.unigl		Hyper.macul		Myoso.stric		Ranun.lingu		Trifo.prate
			Betul.pendu		Amara.retro		Carex.digit		Elode.canad		Hyper.perfo		Myoso.sylva		Ranun.repen		Trifo.repen
			Betul.pubes		Ammop.arena		Carex.disti		Elymu.canin		Hyper.tetra		Myoso.aquat		Ranun.scele		Trifo.stria
			Callu.vulga		Anaga.arven		Carex.echin	x	Elymu.repen		Hypoc.radic		Myosu.minim		Rapha.rapha		Trigl.marit
			Carpi.betul		Anchu.arven		Carex.elata		Epilo.angus		Impat.gland		Myrio.alter		Resed.lutea		Trigl.palus
			Casta.sativ		Anchu.offic		Carex.elong		Epilo.cilia		Impat.noli-		Myrio.spica		Resed.luteo		Tripl.marit
			Clema.vital		Anemo.nemor		Carex.flacc		Epilo.hirsu		Impat.parvi		Myrio.verti		Reyno.japon		Troll.europ
			Cornu.sangu		Anemo.ranun		Carex.hirta		Epilo.palus		Inula.brita		Najas.inter		Reyno.sacha		Turrit.glab
			Coryl.avell		Angel.archg		Carex.lasio		Epilo.parvi		Inula.salic		Najas.marin		Rhina.angus		Tussi.farfa
			Crata.laevi		Angel.sylve		Carex.lepid		Epilo.roseu		Iris.pseud		Nardu.stric		Rhync.alba		Typha.angus
	x		Crata.monog		Anthe.arven		Carex.limos		Epipa.helle		Isole.setac		Nastu.offic		Rorip.amphi		Typha.latif
			Cytis.scopa		Anthe.cotul		Carex.nigra		Epipa.palus		Carex.nigra		Neott.nidus		Rorip.austr	x	Urtic.dioic
			Empet.nigru		Anthe.tinct		Carex.ovali		Equis.arven		Juncu.acuti		Nupha.lutea		Rorip.palus		Urtic.urens
			Erica.tetra		Anthe.lilia		Carex.p'cea		Equis.fluvi		Juncu.alpin		Nymph.alba		Rorip.sylve		Utric.inter
			Euony.europ		Anthe.amos		Carex.panic		Equis.palus		Juncu.artic		Odont.vulga		Rumex.aceto		Utric.minor
			Fagus.sylva		Antho.arist		Carex.pilul		Equis.prate		Juncu.bufon		Oenan.aquat		Rumex.aclla		Utric.vulga
			Frang.alnus		Antho.odora		Carex.pseud		Equis.sylva		Juncu.bulbo		Oenan.fistu		Rumex.congl		Valer.dioic
			Fraxi.excel		Anthr.sylve		Carex.remot		Erant.hyema		Juncu.compr		Oenan.lache		Rumex.crisp		Valer.excel
			Heder.helix		Anthy.vulne		Carex.ripar		Eriop.angus		Juncu.congl		Oenot.bienn		Rumex.hydro		Valer.offic
			Hippo.rhamn		Apera.spica		Carex.rostr		Eriop.latif		Juncu.effus		Oenot.glazi		Rumex.marit		Valer.sambu
			Humul.lupul		Aphan.arven		Carex.serot		Eriop.vagin		Juncu.gerar		Oenot.rubri		Rumex.obtus		Valer.denta
			Ilex.aquif		Apium.grave		Carex.sylva		Erodi.cicut		Juncu.infle		Onobr.vicii		Rumex.sangu		Valer.locus
			Larix.decid		Apium.repen		Carex.vesic		Eryng.campe		Juncu.marit		Ononi.repen		Rumex.thyrs		Verba.nigru
			Ledum.palus		Arabi.thali		Carex.vulpi		Eryng.marit		Juncu.ranar		Ononi.spino		Ruppi.marit		Verba.thaps
			Lonic.peric		Archi.lappa		Carli.vulga		Erysi.cheir		Juncu.squar		Onopo.acant		Sagin.nodos		Verbe.offic
			Lonic.xylos		Arcti.minus		Carum.carvi		Eupat.canna		Juncu.subno		Ophio.vulga		Sagin.procu		Veron.anaga
			Malus.domes		Arcti.nemor		Centa.cyanu		Eupho.cypar		Juncu.tenui		Orchi.mascu		Sagit.sagit		Veron.arven
			Malus.sylve		Arcti.tomen		Centa.jacea		Eupho.esula		Knaut.arven		Orchi.purpu		Salic.europ		Veron.becca
			Myric.gale		Arena.serpi		Centa.scabi		Eupho.exigu		Koele.glauc		Origa.vulga		Salso.kali		Veron.chama
			Padus.avium		Armer.elong		Centa.stoeb		Eupho.helio		Koele.macra		Ornit.umbel		Salvi.prate		Veron.heder
			Padus.serot		Armer.marit		Centa.eryth		Eupho.palus		Koele.pyram		Ornit.perpu		Samol.valer		Veron.longi
			Parth.inser		Armor.rusti		Centa.litto		Euphr.stric		Lactu.serri		Osmun.regal		Sangu.minor		Veron.offic
			Picea.abies		Arnos.minim		Centa.pulch		Falca.vulga		Lamiu.album		Oxali.aceto		Sanic.europ		Veron.persi
			Pinus.sylve		Arrhe.elati		Cepha.damas		Lamiu.altis		Lamiu.ample		Oxali.stric		Sapon.offic		Veron.scute
			Popul.nigra		Artem.absin		Ceras.arven		Festu.arund		Lamiu.galeo		Papav.argem		Saxif.granu		Veron.serpy
			Popul.tremu		Artem.campe		Ceras.holos		Festu.brevi		Lamiu.macul		Papav.dubiu		Scabi.colum		Veron.spica
			Prunu.mahal		Artem.marit		Ceras.semide		Festu.gigan		Lamiu.purpu		Papav.rhoea		Scheu.palus		Vicia.angus
			Prunu.spino		Artem.vulga		Cerat.demer		Festu.ovina		Lapsa.commu		Parap.strig		Schoe.lacus		Vicia.cracc
			Pyrus.commu		Arum.macul		Cerat.subme		Festu.poles		Laser.prute		Paris.quadr		Schoe.taber		Vicia.hirsu
			Pyrus.pyras		Aspar.offic		Chaer.bulbo		Festu.prate		Lathr.squam		Parna.palus		Scirp.sylva		Vicia.lathy
			Querc.petra		Asple.ruta		Chaer.temul		Festu.rubra		Lathy.japon		Scler.sativ		Scirp.sativ		Vicia.sativ
			Querc.robur		Aster.spec		Cheli.majus		Festu.ru.ar		Lathy.niger		Pedic.palus		Scler.peren		Vicia.sepiu
			Querc.rubra		Aster.tripo		Cheno.album		Festu.ru.li		Lathy.palus		Pedic.sylva		Scorz.humil		Vicia.tenui
			Rhamn.catha		Astra.cicer		Cheno.bonus		Filag.arven		Lathy.prate		Pepli.portu		Scrop.nodos		Vicia.tetra
			Ribes.nigru		Astra.glycy		Cheno.glauc		Filag.minim		Lathy.sylve		Petas.hybri		Scrop.umbro		Vince.hirun
			Ribes.rubru		Athyr.filix		Cheno.polys		Filip.ulmar		Lathy.tuber		Petas.spuri		Scute.galer		Viola.arven
			Ribes.spica		Atrip.calot		Cheno.rubru		Filip.vulga		Lathy.vernu		Petro.proli		Scute.hasta		Viola.canin
			Ribes.uva-c		Atrip.glabr		Chond.junce		Fraga.vesca		Lemna.gibba		Peuce.oreos		Sedum.acre		Viola.hirta
			Robin.pseud		Atrip.litto		Chrys.seget		Fraga.virid		Lemna.minor		Peuce.palus		Sedum.maxim		Viola.odora
			Rosa.canin		Atrip.patul		Chrys.alter		Friti.melea		Lemna.trisu		Phace.tanac		Sedum.rupes		Viola.palus
			Rosa.rugos		Atrip.prost		Chrys.oppos		Fumar.offic		Lemna.turio		Phala.arund		Sedum.sexan		Viola.reich
			Rosa.tomen		Avena.fatua		Cicho.intyb		Gagea.lutea		Leont.autum		Phleu.arena		Selin.carvi		Viola.rivin
			Rubus.caesi		Avena.sativ		Cicut.viros		Gagea.prate		Leont.hispi		Phleu.phleo		Senec.aquat		Viola.trico
			Rubus.fruti		Ballo.nigra		Circa.lutet		Gagea.spath		Leonu.cardi		Phleu.prate		Senec.conge		Wolff.arrhi
			Rubus.idaeu		Barba.stric		Circa.xinte		Galan.nival		Leonu.marru		Phrag.austr		Senec.jacob		Xanth.albin
			Salix.alba		Barba.vulga		Cirsi.acaul		Galeo.sp.		Lepid.campe		Phyte.spica		Senec.palud		Zoste.marin
			Salix.aurit		Belli.peren		Cirsi.arven		Galeo.tetra		Lepid.ruder		Pimpi.major		Senec.sylva	d z v	MOOSE
			Salix.capre		Berte.incan		Cirsi.olera		Galin.cilia		Leuca.ircut		Pimpi.saxif		Senec.verna		Aulac.palus
			Salix.ciner		Berul. erect		Cirsi.palus		Galin.parvi		Leuca.vulge		Pingu.vulga		Senec.visco		Brach.albic
			Salix.fragi		Beton.offic		Cirsi.vulga		Galiu.album		Leymu.arena		Plant.coron		Senec.vulga		Brach.rutab
			Salix.penta		Biden.cernu		Cladi.maris		Galiu.apari		Limon.vulga		Plant.lance		Serra.tinct		Calli.gigan
			Salix.repen		Biden.fronde		Cnidi.dubiu		Galiu.borea		Limos.aquat		Plant.major		Silen.dioic		Calli.cuspi
			Salix.rosma		Biden.radia		Cochl.angli		Galiu.odora		Linar.vulga		Plant.marit		Silen.nocti		Clima.dendr
			Salix.ruben		Biden.tripa		Cochl.danic		Galiu.palus		Linum.carth		Plant.media		Silen.prate		Dicra.scopa
			Salix.trian		Blech.spica		Cochl.offic		Galiu.saxat		Lipar.loese		Plata.chlor		Silen.vulga		Drepa.adunc
			Salix.vimin		Blysm.compr		Galiu.macul		Galiu.uligi		Liste.ovata		Poa.annua		Sinap.arven		Fonti.antip
	x		Sambu.nigra		Blysm.rufus		Conso.regal		Galiu.verum		Litho.arven		Poa.chaix		Sisym.offic		Hypnu.cupre
			Sambu.racem		Bolbo.marit		Conva.majal		Genis.angli		Litto.unifl		Poa.compr		Sium.latif		Leuco.glauc
			Sorbu.aucup		Botry.lunar		Convo.arven		Genis.pilos		Loliu.multi		Poa.nemor	x	Solan.dulca		Mnium.hornu
			Sorbu.inter		Brach.pinna		Corri.litor		Genis.tinct		Loliu.sp.		Poa.palus		Solid.canad		Palus.commu
			Syrin.vulga		Brach.sylva		Coryd.cava		Genti.pneum		Lotus.corni		Poa.prate		Solid.virga		Plagi.undul
			Taxus.bacca		Brass.napus		Coryd.clavi		Geran.molle		Lotus.pedun		Poa.trivi		Sonch.arven		Pleur.schre
			Tilia.corda		Brass.nigra		Coryd.inter		Geran.palus		Lotus.tenui		Polyg.amphi		Sonch.asper		Polyt.formo
			Tilia.platy		Briza.media		Coryn.canes		Geran.prate		Lupin.notyp		Polyg.avicu		Sonch.olera		Polyt.pilif
			Ulmus.glabr		Bromu.horde		Cramb.marit		Luron.pusil		Polyg.bisto		Polyg.bisto		Sonch.palus		Rhyti.squar
			Ulmus.laevi		Bromu.inerm		Crepi.bienn		Geran.pyren		Luzul.campe		Polyg.convo		Sparg.emers		Ricci.fluit
			Ulmus.minor		Bromu.steri		Crepi.capil		Geran.rober		Luzul.multi		Polyg.hydro		Sparg.erect		Scler.purum
			Vacci.myrti		Bromu.tecto		Crepi.palud		Geum.rival		Luzul.pilos		Polyg.lapat		Sparg.natan		Sphag.falla
			Vacci.oxyco		Bupl.tenui		Crepi.tecto		Geum.urban		Luzul.sylva		Polyg.macul		Sparg.arven		Sphag.fimbr
			Vacci.uligo		Butom.umbel		Cruci.laevi		Glaux.marit		Lychn.flos-		Polyg.multi		Sperg.echin		Sphag.palus
			Vacci.vitis		Cakil.marit		Cuscu.europ		Gleco.heder		Lycop.annot		Polyg.odora		Sperg.moris		Sphag.squar
			Vibur.opulu		Calam.arund		Cymba.mural		Glyce.fluit		Lycop.clava		Polyg.vulga		Sperg.rubra	d z v	ALGEN
			Vinca.minor		Calam.canes		Cynog.offic		Glyce.maxim		Lycop.inund		Potam.crisp		Spiro.polyr		Chara.sp.
d	z	v	KRAUTER		Calam.epige		Cynos.crist		Gnaph.sylva		Lycop.europ		Potam.lucen		Stach.palus		Clado.sp.
			Achil.mille		Calam.stric		Cyper.fuscu		Gnaph.uligi		Lysim.nummu		Potam.natan		Stach.sylve		Enter.sp.
			Achil.ptarm		Calam.balti	x	Dacty.glome		Grati.offic		Lysim.thyrs		Potam.pecti		Stell.alsin		Fucus.serra
			Acino.arven		Calla.palus		Dacty.polyg		Gymno.dryop		Lysim.vulga		Potam.perfo		Stell.grami		Fucus.vesic
			Acoru.calam		Callitr.sp.		Dacty.fuchs		Helic.arena		Lythr.salic		Potam.trich		Stell.holos		Nitell.sp.
			Actae.spica		Calth.palus		Dacty.incar		Helic.prate		Maian.bifol		Poten.anser		Stell.media	d z v	WEITERE
			Adoxa.mosch		Calys.sepiu		Dacty.majal		Helic.pubes		Malva.alcea		Poten.argen		Stell.negle		
			Aegop.podag		Camel.micro		Dacty.serot		Hepat.nobil		Malva.negle		Poten.erect		Stell.nemor		
			Aethu.cynap		Campa.glome		Dacty.x asc		Herac.mante		Malva.sylve		Poten.hepta		Stell.palus		
			Agrim.eupat		Campa.latif		Danth.decum		Herac.sphon		Matri.recut		Poten.palus		Strat.aloid		
			Agros.canin		Campa.patul		Daucu.carot		Herni.glabr		Medic.lupul		Poten.recta		Suaed.marit		
			Agros.capil		Campa.persi		Desch.cespi		Hiera.caesp		Medic.falca		Poten.repta		Succi.prate		
			Agros.gigan		Campa.raplo		Desch.flexu		Hiera.falla		Medic.sativ		Primu.elati		Swert.peren		
			Agros.stolo		Campa.rapun		Descu.sophi		Hiera.lache		Melam.arven		Symph.offic				



PFLANZENBOGEN BIOTOP-, FFH-KARTIERUNG

Biotop-Nr: 78

d	z	v	GEHÖLZE		Alliu.olera		Cardu.acant		Dryop.carth		Holos.umbel		Miliu.effus		Ranun.acris		Trago.prate
			Acer.campe		Alliu.schoe		Cardu.crisp		Dryop.crist		Honke.peplo		Moehr.trine		Ranun.aquat		Trago.p.min
			Acer.plata		Alliu.scoro		Cardu.nutan		Dryop.dilat		Horde.europ		Molin.caeru		Ranun.arven		Trien.europ
			Acer.pseud		Alliu.ursin		Carex.acuta		Echin.crus-		Horde.murin		Mycel.mural		Ranun.auric		Trifo.arven
			Aescu.hippo		Alliu.vinea		Carex.acuti		Echiu.vulga		Horde.secal		Myoso.arven		Ranun.bulbo		Trifo.campe
x			Alnus.gluti		Alnus.aequa		Carex.appro		Eleoc.acicu		Horde.vulga		Myoso.laxa		Ranun.circi		Trifo.dubiu
			Alnus.incan		Alope.genic		Carex.arena		Eleoc.palus		Hotto.palus		Myoso.praec		Ranun.ficar		Trifo.fragi
			Andro.polif		Alope.prate		Carex.canes		Eleoc.parvu		Hydro.m.-r.		Myoso.amos		Ranun.flamm		Trifo.hybri
			Berbe.vulga		Alth.offic		Carex.cespi		Eleoc.quinq		Hydro.vulga		Myoso.scorp		Ranun.lanug		Trifo.mediu
			Betul.humil		Alyss.alyss		Carex.demis		Eleoc.unigl		Hyper.macul		Myoso.stric		Ranun.lingu		Trifo.prate
			Betul.pendu		Amara.retro		Carex.digit		Elode.canad		Hyper.perfo		Myoso.sylva		Ranun.repen		Trifo.repen
			Betul.pubes		Ammop.arena		Carex.disti		Elymu.canin		Hyper.tetra		Myoso.aquat		Ranun.scele		Trifo.stria
			Callu.vulga		Anaga.arven		Carex.echin		Elymu.repen		Hypoc.radic		Myosu.minim		Rapha.rapha		Trigl.marit
			Carpi.betul		Anchu.arven		Carex.elata		Epilo.angus		Impat.gland		Myrio.alter		Resed.lutea		Trigl.palus
			Casta.sativ		Anchu.offic		Carex.elong		Epilo.cilia		Impat.noli-		Myrio.spica		Resed.luteo		Tripl.marit
			Clema.vital		Anemo.nemor		Carex.flacc		Epilo.hirsu		Impat.parvi		Myrio.verti		Reyno.japon		Troll.europ
			Cornu.sangu		Anemo.ranun		Carex.hirta		Epilo.palus		Inula.brita		Najas.inter		Reyno.sacha		Turrit.glab
			Coryl.avell		Angel.archg		Carex.lasio		Epilo.parvi		Inula.salic		Najas.marin		Rhina.angus		Tussi.farfa
			Crata.laevi		Angel.sylve		Carex.lepid		Epilo.roseu		Iris.pseud		Nardu.stric		Rhync.alba		Typha.angus
	x		Crata.monog		Anthe.arven		Carex.limos		Epipa.helle		Isole.setac		Nastu.offic		Rorip.amphi		Typha.latif
			Cytis.scopa		Anthe.cotul		Carex.nigra		Epipa.palus		Carex.nigra		Neott.nidus		Rorip.austr	x	Urtic.dioic
			Empet.nigru		Anthe.tinct		Carex.ovali		Equis.arven		Juncu.acuti		Nupha.lutea		Rorip.palus		Urtic.urens
			Erica.tetra		Anthe.lilia		Carex.p'cea		Equis.fluvi		Juncu.alpin		Nymph.alba		Rorip.sylve		Utric.inter
			Euony.europ		Anthe.amos		Carex.panic		Equis.palus		Juncu.artic		Odont.vulga		Rumex.aceto		Utric.minor
			Fagus.sylva		Antho.arist		Carex.pilul		Equis.prate		Juncu.bufon		Oenan.aquat		Rumex.aclla		Utric.vulga
			Frang.alnus		Antho.odora		Carex.pseud		Equis.sylva		Juncu.bulbo		Oenan.fistu		Rumex.congl		Valer.dioic
			Fraxi.excel		Anthr.sylve		Carex.remot		Erant.hyema		Juncu.compr		Oenan.lache		Rumex.crisp		Valer.excel
	x		Heder.helix		Anthy.vulne		Carex.ripar		Eriop.angus		Juncu.congl		Oenot.bienn		Rumex.hydro		Valer.offic
			Hippo.rhamn		Apera.spica		Carex.rostr		Eriop.latif		Juncu.effus		Oenot.glazi		Rumex.marit		Valer.sambu
			Humul.lupul		Aphan.arven		Carex.serot		Eriop.vagin		Juncu.gerar		Oenot.rubri		Rumex.obtus		Valer.denta
			Ilex.aquif		Apium.grave		Carex.sylva		Erodi.cicut		Juncu.infle		Onobr.vicii		Rumex.sangu		Valer.locus
			Larix.decid		Apium.repen		Carex.vesic		Eryng.campe		Juncu.marit		Ononi.repen		Rumex.thyrs		Verba.nigru
			Ledum.palus		Arabi.thali		Carex.vulpi		Eryng.marit		Juncu.ranar		Ononi.spino		Ruppi.marit		Verba.thaps
			Lonic.peric		Archi.lappa		Carli.vulga		Erysi.cheir		Juncu.squar		Onopo.acant		Sagin.nodos		Verbe.offic
			Lonic.xylos		Arcti.minus		Carum.carvi		Eupat.canna		Juncu.subno		Ophio.vulga		Sagin.procu		Veron.anaga
			Malus.domes		Arcti.nemor		Centa.cyanu		Eupho.cypar		Juncu.tenui		Orchi.mascu		Sagit.sagit		Veron.arven
			Malus.sylve		Arcti.tomen		Centa.jacea		Eupho.esula		Knaut.arven		Orchi.purpu		Salic.europ		Veron.becca
			Myric.gale		Arena.serpi		Centa.scabi		Eupho.exigu		Koele.glauc		Origa.vulga		Salso.kali		Veron.chama
			Padus.avium		Armer.elong		Centa.stoeb		Eupho.helio		Koele.macra		Ornit.umbel		Salvi.prate		Veron.heder
			Padus.serot		Armer.marit		Centa.eryth		Eupho.palus		Koele.pyram		Ornit.perpu		Samol.valer		Veron.longi
			Parth.inser		Armor.rusti		Centa.litto		Euphr.stric		Lactu.serri		Osmun.regal		Sangu.minor		Veron.offic
			Picea.abies		Arnos.minim		Centa.pulch		Falca.vulga		Lamiu.album		Oxali.aceto		Sanic.europ		Veron.persi
			Pinus.sylve		Arrhe.elati		Cepha.damas		Lamiu.altis		Lamiu.ample		Oxali.stric		Sapon.offic		Veron.scute
			Popul.nigra		Artem.absin		Ceras.arven		Festu.arund		Lamiu.galeo		Papav.argem		Saxif.granu		Veron.serpy
			Popul.tremu		Artem.campe		Ceras.holos		Festu.brevi		Lamiu.macul		Papav.dubiu		Scabi.colum		Veron.spica
			Prunu.mahal		Artem.marit		Ceras.semide		Festu.gigan		Lamiu.purpu		Papav.rhoea		Scheu.palus		Vicia.angus
			Prunu.spino		Artem.vulga		Cerat.demer		Festu.ovina		Lapsa.commu		Parap.strig		Schoe.lacus		Vicia.cracc
			Pyrus.commu		Arum.macul		Cerat.subme		Festu.poles		Laser.prute		Paris.quadr		Schoe.taber		Vicia.hirsu
			Pyrus.pyras		Aspar.offic		Chaer.bulbo		Festu.prate		Lathr.squam		Parna.palus		Scirp.sylva		Vicia.lathy
			Querc.petra		Asple.ruta		Chaer.temul		Festu.rubra		Lathy.japon		Scler.sativ		Scler.annuu		Vicia.sativ
x			Querc.robur		Aster.spec		Cheli.majus		Festu.ru.ar		Lathy.niger		Pedic.palus		Scler.peren		Vicia.sepiu
			Querc.rubra		Aster.tripo		Cheno.album		Festu.ru.li		Lathy.palus		Pedic.sylva		Scorz.humil		Vicia.tenui
			Rhamn.catha		Astra.cicer		Cheno.bonus		Filag.arven		Lathy.prate		Pepli.portu		Scrop.nodos		Vicia.tetra
			Ribes.nigru		Astra.glycy		Cheno.glauc		Filag.minim		Lathy.sylve		Petas.hybri		Scrop.umbro		Vince.hirun
			Ribes.rubru		Athyr.filix		Cheno.polys		Filip.ulmar		Lathy.tuber		Petas.spuri		Scute.galer		Viola.arven
			Ribes.spica		Atrip.calot		Cheno.rubru		Filip.vulga		Lathy.vernu		Petro.proli		Scute.hasta		Viola.canin
			Ribes.uva-c		Atrip.glabr		Chond.junce		Fraga.vesca		Lemna.gibba		Peuce.oreos		Sedum.acre		Viola.hirta
			Robin.pseud		Atrip.litto		Chrys.seget		Fraga.virid		Lemna.minor		Peuce.palus		Sedum.maxim		Viola.odora
			Rosa.canin		Atrip.patul		Chrys.alter		Friti.melea		Lemna.trisu		Phace.tanac		Sedum.rupes		Viola.palus
			Rosa.rugos		Atrip.prost		Chrys.oppos		Fumar.offic		Lemna.turio		Phala.arund		Sedum.sexan		Viola.reich
			Rosa.tomen		Avena.fatua		Cicho.intyb		Gagea.lutea		Leont.autum		Phleu.arena		Selin.carvi		Viola.rivin
			Rubus.caesi		Avena.sativ		Cicut.viros		Gagea.prate		Leont.hispi		Phleu.phleo		Senec.aquat		Viola.trico
			Rubus.fruti		Ballo.nigra		Circa.lutet		Gagea.spath		Leonu.cardi		Phleu.prate		Senec.conge		Wolff.arrhi
			Rubus.idaeu		Barba.stric		Circa.xinte		Galan.nival		Leonu.marru		Phrag.austr		Senec.jacob		Xanth.albin
			Salix.alba		Barba.vulga		Cirsi.acaul		Galeo.sp.		Lepid.campe		Phyte.spica		Senec.palud		Zoste.marin
			Salix.aurit		Belli.peren		Cirsi.arven		Galeo.tetra		Lepid.ruder		Pimpi.major		Senec.sylva	d z v	MOOSE
			Salix.capre		Berte.incan		Cirsi.olera		Galin.cilia		Leuca.ircut		Pimpi.saxif		Senec.verna		Aulac.palus
			Salix.ciner		Berul.erect		Cirsi.palus		Galin.parvi		Leuca.vulge		Pingu.vulga		Senec.visco		Brach.albic
			Salix.fragi		Beton.offic		Cirsi.vulga		Galiu.album		Leymu.arena		Plant.coron		Senec.vulga		Brach.rutab
			Salix.penta		Biden.cernu		Cladi.maris		Galiu.apari		Limon.vulga		Plant.lance		Serra.tinct		Calli.gigan
			Salix.repen		Biden.fronde		Cnidi.dubiu		Galiu.borea		Limos.aquat		Plant.major		Silen.dioic		Calli.cuspi
			Salix.rosma		Biden.radia		Cochl.angli		Galiu.odora		Linar.vulga		Plant.marit		Silen.nocti		Clima.dendr
			Salix.ruben		Biden.tripa		Cochl.danic		Galiu.palus		Linum.carth		Plant.media		Silen.prate		Dicra.scopa
			Salix.trian		Blech.spica		Cochl.offic		Galiu.saxat		Lipar.loese		Plata.chlor		Silen.vulga		Drepa.adunc
			Salix.vimin		Blysm.compr		Galiu.macul		Galiu.uligi		Liste.ovata		Poa.annua		Sinap.arven		Fonti.antip
x			Sambu.nigra		Blysm.rufus		Conso.regal		Galiu.verum		Litho.arven		Poa.chaix		Sisym.offic		Hypnu.cupre
			Sambu.racem		Bolbo.marit		Conva.majal		Genis.angli		Litto.unifl		Poa.compr		Sium.latif		Leuco.glauc
			Sorbu.aucup		Botry.lunar		Convo.arven		Genis.pilos		Loliu.multi		Poa.nemor	x	Solan.dulca		Mnium.hornu
			Sorbu.inter		Brach.pinna		Corri.litor		Genis.tinct		Loliu.sp.		Poa.palus		Solid.canad		Palus.commu
			Syrin.vulga		Brach.sylva		Coryd.cava		Genti.pneum		Lotus.corni		Poa.prate		Solid.virga		Plagi.undul
			Taxus.bacca		Brass.napus		Coryd.clavi		Geran.molle		Lotus.pedun		Poa.trivi		Sonch.arven		Pleur.schre
			Tilia.corda		Brass.nigra		Coryd.inter		Geran.palus		Lotus.tenui		Polyg.amphi		Sonch.asper		Polyt.formo
			Tilia.platy		Briza.media		Coryn.canes		Geran.prate		Lupin.nolyp		Polyg.avicu		Sonch.olera		Polyt.pilif
			Ulmus.glabr		Bromu.horde		Cramb.marit		Luron.pusil		Polyg.bisto		Polyg.bisto		Sonch.palus		Rhyti.squar
			Ulmus.laevi		Bromu.inerm		Crepi.bienn		Geran.pyren		Luzul.campe		Polyg.convo		Sparg.emers		Ricci.fluit
			Ulmus.minor		Bromu.steri		Crepi.capil		Geran.rober		Luzul.multi		Polyg.hydro		Sparg.erect		Scler.purum
			Vacci.myrti		Bromu.tecto		Crepi.palud		Geum.rival		Luzul.pilos		Polyg.lapat		Sparg.natan		Sphag.falla
			Vacci.oxyco		Bupl.tenui		Crepi.tecto		Geum.urban		Luzul.sylva		Polyg.macul		Sparg.arven		Sphag.fimbr
			Vacci.uligo		Butom.umbel		Cruci.laevi		Glaux.marit		Lychn.flos-		Polyg.multi		Sperg.echin		Sphag.palus
			Vacci.vitis		Cakil.marit		Cuscu.europ		Gleco.heder		Lycop.annot		Polyg.odora		Sperg.moris		Sphag.squar
			Vibur.opulu		Calam.arund		Cymba.mural		Glyce.fluit		Lycop.clava		Polyg.vulga		Sperg.rubra	d z v	ALGEN
			Vinca.minor		Calam.canes		Cynog.offic		Glyce.maxim		Lycop.inund		Potam.crisp		Spiro.polyr		Chara.sp.
d	z	v	KRAUTER		Calam.epige		Cynos.crist		Gnaph.sylva		Lycop.europ		Potam.lucen		Stach.palus		Clado.sp.
			Achil.mille		Calam.stric		Cyper.fuscu		Gnaph.uligi		Lysim.nummu		Stach.sylve		Potam.natan		Enter.sp.
			Achil.ptarm		Calam.balti		Dacty.glome		Grati.offic		Lysim.thyrs		Potam.pecti		Stell.alsin		Fucus.serra
			Acino.arven		Calla.palus		Dacty.polyg		Gymno.dryop		Lysim.vulga		Potam.perfo		Stell.grami		Fucus.vesic
			Acoru.calam		Callitr.sp.		Dacty.fuchs		Helic.arena		Lythr.salic		Potam.trich		Stell.holos		Nitell.sp.
			Actae.spica		Calth.palus		Dacty.incar		Helic.prate		Maian.bifol		Poten.anser		Stell.media	d z v	WEITERE
			Adoxa.mosch		Calys.sepiu		Dacty.majal		Helic.pubes		Malva.alcea		Poten.argen		Stell.negle		
			Aegop.podag		Camel.micro		Dacty.serot		Hepat.nobil		Malva.negle		Poten.erect		Stell.nemor		
			Aethu.cynap		Campa.glome		Dacty.x asc		Herac.mante		Malva.sylve		Poten.hepta		Stell.palus		
			Agrim.eupat		Campa.latif		Danth.decum		Herac.sphon		Matri.recut		Poten.palus		Strat.aloid		
			Agros.canin		Campa.patul		Daucu.carot		Herni.glabr		Medic.lupul		Poten.recta		Suaed.marit		
			Agros.capil		Campa.persi		Desch.cespi		Hiera.caesp		Medic.falca		Poten.repta		Succi.prate		
			Agros.gigan		Campa.raplo		Desch.flexu		Hiera.falla		Medic.sativ		Primu.elati		Swert.peren		
			Agros.stolo		Campa.rapun		Descu.sophi		Hiera.lache		Melam.arven		Symph.offic				
	</																



PFLANZENBOGEN BIOTOP-, FFH-KARTIERUNG

Biotop-Nr: 79

d z v	GEHÖLZE		Alliu.olera		Cardu.acant		Dryop.carth		Holos.umbel		xMiliu.effus		Ranun.acris		Trago.prate
	Acer.campe		Alliu.schoe		Cardu.crisp		Dryop.crist		Honke.peplo		Moehr.trine		Ranun.aquat		Trago.p.min
	Acer.plata		Alliu.scoro		Cardu.nutan		Dryop.dilat		Horde.europ		Molin.caeru		Ranun.arven		Trien.europ
	Acer.pseud		Alliu.ursin		Carex.acuta		Echin.crus-		Horde.murin		Mysel.mural		Ranun.auric		Trifo.arven
	Aescu.hippo		Alliu.vinea		Carex.acuti		Echiu.vulga		Horde.secal		Myoso.arven		Ranun.bulbo		Trifo.campe
x	Alnus.gluti		Alnus.aequa		Carex.appro		Eleoc.acicu		Horde.vulga		Myoso.laxa		Ranun.circi		Trifo.dubiu
	Alnus.incan		Alope.genic		Carex.arena		Eleoc.palus		Hotto.palus		Myoso.praec		Ranun.ficar		Trifo.fragi
	Andro.polif		Alope.prate		Carex.canes		Eleoc.parvu		Hydro.m.-r.		Myoso.amos		Ranun.flamm		Trifo.hybri
	Berbe.vulga		Alth.offic		Carex.cespi		Eleoc.quinq		Hydro.vulga		Myoso.scorp		Ranun.lanug		Trifo.mediu
	Betul.humil		Alyss.alyss		Carex.demis		Eleoc.unigl		Hyper.macul		Myoso.stric		Ranun.lingu		Trifo.prate
x	Betul.pendu		Amara.retro		Carex.digit		Elode.canad		Hyper.perfo		Myoso.sylva		Ranun.repen		Trifo.repen
x	Betul.pubes		Ammop.arena		Carex.disti		Elymu.canin		Hyper.tetra		Myoso.aquat		Ranun.scele		Trifo.stria
	Callu.vulga		Anaga.arven		Carex.echin		Elymu.repen		Hypoc.radic		Myosu.minim		Rapha.rapha		Trigl.marit
	Carpi.betul		Anchu.arven		Carex.elata		Epilo.angus		Impat.gland		Myrio.alter		Resed.lutea		Trigl.palus
	Casta.sativ		Anchu.offic		Carex.elong		Epilo.cilia		Impat.noli-		Myrio.spica		Resed.luteo		Tripl.marit
	Clema.vital		Anemo.nemor		Carex.flacc		Epilo.hirsu		Impat.parvi		Myrio.verti		Reyno.japon		Troll.europ
	Cornu.sangu		Anemo.ranun		Carex.hirta		Epilo.palus		Inula.brita		Najas.inter		Reyno.sacha		Turrit.glab
x	Coryl.avell		Angel.archg		Carex.lasio		Epilo.parvi		Inula.salic		Najas.marin		Rhina.angus		Tussi.farfa
	Crata.laevi		Angel.sylve		Carex.lepid		Epilo.roseu		Iris.pseud		Nardu.stric		Rhync.alba		Typha.angus
	Crata.monog		Anthe.arven		Carex.limos		Epipa.helle		Isole.setac		Nastu.offic		Rorip.amphi		Typha.latif
	Cytis.scopa		Anthe.cotul		Carex.nigra		Epipa.palus		Carex.nigra		Neott.nidus		Rorip.austr		Urtic.dioic
	Empet.nigru		Anthe.tinct		Carex.ovali		Equis.arven		Juncu.acuti		Nupha.lutea		Rorip.palus		Urtic.urens
	Erica.tetra		Anthe.lilia		Carex.p'cea		Equis.fluvi		Juncu.alpin		Nymph.alba		Rorip.sylve		Utric.inter
	Euony.europ		Anthe.amos		Carex.panic		Equis.palus		Juncu.artic		Odont.vulga		Rumex.aceto		Utric.minor
x	Fagus.sylva		Antho.arist		Carex.pilul		Equis.prate		Juncu.bufon		Oenan.aquat		Rumex.aclla		Utric.vulga
x	Frang.alnus		Antho.odora		Carex.pseud		Equis.sylva		Juncu.bulbo		Oenan.fistu		Rumex.congl		Valer.dioic
x	Fraxi.excel		Anthr.sylve		Carex.remot		Erant.hyema		Juncu.compr		Oenan.lache		Rumex.crisp		Valer.excel
x	Heder.helix		Anthy.vulne		Carex.ripar		Eriop.angus		Juncu.congl		Oenot.bienn		Rumex.hydro		Valer.offic
	Hippo.rhamn		Apera.spica		Carex.rostr		Eriop.latif		Juncu.effus		Oenot.glazi		Rumex.marit		Valer.sambu
	Humul.lupul		Aphan.arven		Carex.serot		Eriop.vagin		Juncu.gerar		Oenot.rubri		Rumex.obtus		Valer.denta
	Ilex.aquif		Apium.grave		Carex.sylva		Erodi.cicut		Juncu.infle		Onobr.vicii		Rumex.sangu		Valer.locus
	Larix.decid		Apium.repen		Carex.vesic		Eryng.campe		Juncu.marit		Ononi.repen		Rumex.thyrs		Verba.nigru
	Ledum.palus		Arabi.thali		Carex.vulpi		Eryng.marit		Juncu.ranar		Ononi.spino		Ruppi.marit		Verba.thaps
x	Lonic.peric		Arcti.lappa		Carli.vulga		Erysi.cheir		Juncu.squar		Onopo.acant		Sagin.nodos		Verbe.offic
	Lonic.xylos		Arcti.minus		Carum.carvi		Eupat.canna		Juncu.subno		Ophio.vulga		Sagin.procu		Veron.anaga
	Malus.domes		Arcti.nemor		Centa.cyanu		Eupho.cypar		Juncu.tenui		Orchi.mascu		Sagit.sagit		Veron.arven
	Malus.sylve		Arcti.tomen		Centa.jacea		Eupho.esula		Knaut.arven		Orchi.purpu		Salic.europ		Veron.becca
	Myric.gale		Arena.serpi		Centa.scabi		Eupho.exigu		Koele.glauc		Origa.vulga		Salso.kali		Veron.chama
	Padus.avium		Armer.elong		Centa.stoeb		Eupho.helio		Koele.macra		Ornit.umbel		Salvi.prate		Veron.heder
	Padus.serot		Armer.marit		Centa.eryth		Eupho.palus		Koele.pyram		Ornit.perpu		Samol.valer		Veron.longi
	Parth.inser		Armor.rusti		Centa.litto		Euphr.stric		Lactu.serri		Osmun.regal		Sangu.minor		Veron.offic
	Picea.abies		Arnos.minim		Centa.pulch		Falca.vulga		Lamiu.album	x	Oxali.aceto		Sanic.europ		Veron.persi
	Pinus.sylve		Arrhe.elati		Cepha.damas		Lamiu.altis		Lamiu.ample		Oxali.stric		Sapon.offic		Veron.scute
	Popul.nigra		Artem.absin		Ceras.arven		Festuu.arund	x	Lamiu.galeo		Papav.argem		Saxif.granu		Veron.serpy
x	Popul.tremu		Artem.campe		Ceras.holos		Festuu.brevi		Lamiu.macul		Papav.dubiu		Scabi.colum		Veron.spica
	Prunu.mahal		Artem.marit		Ceras.semud		Festuu.gigan		Lamiu.purpu		Papav.rhoea		Scheu.palus		Vicia.angus
	Prunu.spino		Artem.vulga		Cerat.demer		Festuu.ovina		Lapsa.commu		Parap.strig		Schoe.lacus		Vicia.cracc
	Pyrus.commu		Arum.macul		Cerat.subme		Festuu.poles		Laser.prute		Paris.quadr		Schoe.taber		Vicia.hirsu
x	Pyrus.pyras		Aspar.offic		Chaer.bulbo		Festuu.prate		Lathr.squam		Parna.palus		Scirp.sylva		Vicia.lathy
	Querc.petra		Asple.ruta		Chaer.temul		Festuu.rubra		Lathy.japon		Scler.annuu		Vicia.sativ		Vicia.sativ
x	Querc.robur		Aster.spec		Cheli.majus		Festuu.ru.ar		Lathy.niger		Pedic.palus		Scler.peren		Vicia.sepiu
	Querc.rubra		Aster.tripo		Cheno.album		Festuu.ru.li		Lathy.palus		Pedic.sylva		Scorz.humil		Vicia.tenui
	Rhamn.catha		Astra.cicer		Cheno.bonus		Filag.arven		Lathy.prate		Pepli.portu		Scrop.nodos		Vicia.tetra
	Ribes.nigru		Astra.glycy		Cheno.glauc		Filag.minim		Lathy.sylve		Petas.hybri		Scrop.umbro		Vince.hirun
	Ribes.rubru		Athyr.filix		Cheno.polys		Filip.ulmar		Lathy.tuber		Petas.spuri		Scute.galer		Viola.arven
	Ribes.spica		Atrip.calot		Cheno.rubru		Filip.vulga		Lathy.vernu		Petro.proli		Viola.hasta		Viola.canin
	Ribes.uva-c		Atrip.glabr		Chond.junce		Fraga.vesca		Lemna.gibba		Peuce.oreos		Sedum.acre		Viola.hirta
	Robin.pseud		Atrip.litto		Chrys.seget		Fraga.virid		Lemna.minor		Peuce.palus		Sedum.maxim		Viola.odora
	Rosa.canin		Atrip.patul		Chrys.alter		Friti.melea		Lemna.trisu		Phace.tanac		Sedum.rupes		Viola.palus
	Rosa.rugos		Atrip.prost		Chrys.oppos		Fumar.offic		Lemna.turio		Phala.arund		Sedum.sexan		Viola.reich
	Rosa.tomen		Avena.fatua		Cicho.intyb		Gagea.lutea		Leont.autum		Phleu.arena		Selin.carvi		Viola.rivin
x	Rubus.caesi		Avena.sativ		Cicut.viros		Gagea.prate		Leont.hispi		Phleu.phleo		Senec.aquat		Viola.trico
	Rubus.fruti		Ballo.nigra		Circa.lutet		Gagea.spath		Leonu.cardi		Phleu.prate		Senec.conge		Wolff.arrhi
	Rubus.idaeu		Barba.stric		Circa.xinte		Galan.nival		Leonu.marru		Phrag.austr		Senec.jacob		Xanth.albin
	Salix.alba		Barba.vulga		Cirsi.acaul		Galeo.sp.		Lepid.campe		Phyte.spica		Senec.palud		Zoste.marin
	Salix.aurit		Belli.peren		Cirsi.arven		Galeo.tetra		Lepid.ruder		Pimpi.major		Senec.sylva	d z v	MOOSE
	Salix.capre		Berte.incan		Cirsi.olera		Galin.cilia		Leuca.ircut		Pimpi.saxif		Senec.verna		Aulac.palus
	Salix.ciner		Berul.erect		Cirsi.palus		Galin.parvi		Leuca.vulge		Pingu.vulga		Senec.visco		Brach.albic
	Salix.fragi		Beton.offic		Cirsi.vulga		Galiu.album		Leymu.arena		Plant.coron		Senec.vulga		Brach.rutab
	Salix.penta		Biden.cernu		Cladi.maris		Galiu.apari		Limon.vulga		Plant.lance		Serra.tinct		Calli.gigan
	Salix.repen		Biden.fron		Cnidi.dubiu		Galiu.borea		Limos.aquat		Plant.major		Silen.dioic		Calli.cuspi
	Salix.rosma		Biden.radia		Cochl.angli		Linu.odora		Linu.vulga		Plant.marit		Silen.nocti		Clima.dendr
	Salix.ruben		Biden.tripa		Cochl.danic		Galiu.palus		Linum.carth		Plant.media		Silen.prate		Dicra.scopa
	Salix.trian		Blech.spica		Cochl.offic		Galiu.saxat		Lipar.loese		Plata.chlor		Silen.vulga		Drepa.adunc
	Salix.vimin		Blysm.compr		Galiu.ovata		Galiu.uligi		Liste.ovata		Poa.annua		Sinap.arven		Fonti.antip
	Sambu.nigra		Blysm.rufus		Conso.regal		Galiu.verum		Litho.arven		Poa.chaix		Sisym.offic		Hypnu.cupre
	Sambu.racem		Bolbo.marit		Conva.majal		Genis.angli		Litto.unifl		Poa.compr		Sium.latif		Leuco.glauc
	Sorbu.aucup		Botry.lunar		Convo.arven		Genis.pilos		Loliu.multi		Poa.nemor		Solan.dulca		Mnium.hornu
	Sorbu.inter		Brach.pinna		Corri.litor		Genis.tinct		Loliu.sp.		Poa.palus		Solid.canad		Palus.commu
	Syrin.vulga		Brach.sylva		Coryd.cava		Genti.pneum		Lotus.corni		Poa.prate		Solid.virga		Plagi.undul
	Taxus.bacca		Brass.napus		Coryd.clavi		Geran.molle		Lotus.pedun		Poa.trivi		Sonch.arven		Pleur.schre
	Tilia.corda		Brass.nigra		Coryd.inter		Geran.palus		Lotus.tenui		Polyg.amphi		Sonch.asper		Polyt.formo
	Tilia.platy		Briza.media		Coryn.canes		Geran.prate		Lupin.notyp		Polyg.avicu		Sonch.olera		Polyt.pilif
	Ulmus.glabr		Bromu.horde		Cramb.marit		Luron.pusil		Polyg.bisto		Polyg.bisto		Sonch.palus		Rhyti.squar
	Ulmus.laevi		Bromu.inerm		Crepi.bienn		Geran.pyren		Luzul.campe		Polyg.convo		Sparg.emers		Ricci.fluit
	Ulmus.minor		Bromu.steri		Crepi.capil	x	Geran.rober		Luzul.multi		Polyg.hydro		Sparg.erect		Scler.purum
	Vacci.myrti		Bromu.tecto		Crepi.palud		Geum.rival		Luzul.pilos		Polyg.lapat		Sparg.natan		Sphag.falla
	Vacci.oxyco		Bupl.tenui		Crepi.tecto		Geum.urban		Luzul.sylva		Polyg.macul		Sparg.arven		Sphag.fimbr
	Vacci.uligo		Butom.umbel		Cruci.laevi		Glaux.marit		Lychn.flos-	x	Polyg.multi		Sperg.echin		Sphag.palus
	Vacci.vitis		Cakil.marit		Cuscu.europ		Gleco.heder		Lycop.annot		Polyg.odora		Sperg.moris		Sphag.squar
	Vibur.opulu		Calam.arund		Cymba.mural		Glyce.fluit		Lycop.clava		Polyg.vulga		Sperg.rubra	d z v	ALGEN
	Vinca.minor		Calam.canes		Cynog.offic		Glyce.maxim		Lycop.inund		Potam.crisp		Spiro.polyr		Chara.sp.
d z v	KRAUTER		Calam.epige		Cynos.crist		Gnaph.sylva		Lycop.europ		Potam.lucen		Stach.palus		Clado.sp.
	Achil.mille		Calam.stric		Cyper.fuscu		Gnaph.uligi		Lysim.nummu		Potam.natan		Stach.sylve		Enter.sp.
	Achil.ptarm		Calam.balti		Dacty.glome		Grati.offic		Lysim.thyrs		Potam.pecti		Stell.alsin		Fucus.serra
	Acino.arven		Calla.palus		Dacty.polyg		Gymno.dryop		Lysim.vulga		Potam.perfo		Stell.grami		Fucus.vesic
	Acoru.calam		Callitr.sp.		Dacty.fuchs		Helic.arena		Lythr.salic		Potam.trich	x	Stell.holos		Nitell.sp.
	Actae.spica		Calth.palus		Dacty.incar		Helic.prate	x	Maian.bifol		Poten.anser		Stell.media	d z v	WEITERE
	Adoxa.mosch		Calys.sepiu		Dacty.majal		Helic.pubes		Malva.alcea		Poten.argen		Stell.negle		
	Aegop.podag		Camel.micro		Dacty.serot		Hepat.nobil		Malva.negle		Poten.erect		Stell.nemor		
	Aethu.cynap		Campa.glome		Dacty.x asc		Herac.mante		Malva.sylve		Poten.hepta		Stell.palus		
	Agrim.eupat		Campa.latif		Danth.decum		Herac.sphon		Matri.recut		Poten.palus		Strat.aloid		
	Agros.canin		Campa.patul		Daucu.carot		Herni.glabr		Medic.lupul		Poten.recta		Suaed.marit		
	Agros.capil		Campa.persi		Desch.cespi		Hiera.caesp		Medic.falca		Poten.repta		Succi.prate		
	Agros.gigan		Campa.raplo		Desch.flexu		Hiera.falla		Medic.sativ		Primu.elati		Swert.peren		
	Agros.stolo		Campa.rapun		Descu.sophi		Hiera.lache		Primu.farin		Symph.offic				
	Aira.caryo		Campa.rotun		Diant.carth		Hiera.laevi		Melam.nemor		Primu.veris		Tanac.vulga		
	Aira.praec		Campa.trach		Diant.delto		Hiera.muror		Melam.prate		Prune.vulga		Tarax.offic		
	Ajuga.genev		Capse.bursa		Diant.super		Hiera.pilos	x	Melic.nutan		Pteri.aquil		Teesd.nudic		
	Ajuga.repta		Carda.amara		Digit.purpu		Hiera.sabau		Melic.unifl		Pucci.dista		Thali.flavu		
	Alche.glabr		Carda.denta		Diplo.mural		Hiera.sp.		Melil.albus		Pucci.marit		Thali.minus		
	Alism.grami		Carda.flexu		Diplo.tenui		Hiera.umbel		Melil.offic		Pulmo.obscu		Thely.palus		
	Alism.lance		Dipsa.hirsu		Hiero.odora		Hiero.odora		Menth.aquat		Pulmo.offic		Thlas.arven		
	Alism.plant		Carda.prate		Drose.inter		Hippu.vulga		Menth.arven		Pulsa.prate		Thymu.puleg		
	Allia.petio		Carda.arena												



PFLANZENBOGEN BIOTOP-, FFH-KARTIERUNG

Biotop-Nr: 85

d	z	v	GEHÖLZE		Alliu.olera		Cardu.acant		Dryop.carth		Holos.umbel		Miliu.effus		Ranun.acris		Trago.prate
			Acer.campe		Alliu.schoe		Cardu.crisp		Dryop.crist		Honke.peplo		Moehr.trine		Ranun.aquat		Trago.p.min
			Acer.plata		Alliu.scoro		Cardu.nutan		Dryop.dilat		Horde.europ		Molin.caeru		Ranun.arven		Trien.europ
			Acer.pseud		Alliu.ursin		Carex.acuta		Echin.crus-		Horde.murin		Mysel.mural		Ranun.auric		Trifo.arven
			Aescu.hippo		Alliu.vinea		Carex.acuti		Echiu.vulga		Horde.secal		Myoso.arven		Ranun.bulbo		Trifo.campe
			Alnus.gluti		Alnus.aequa		Carex.appro		Eleoc.acicu		Horde.vulga		Myoso.laxa		Ranun.circi		Trifo.dubiu
			Alnus.incan		Alope.genic		Carex.arena		Eleoc.palus		Hotto.palus		Myoso.praec		Ranun.ficar		Trifo.fragi
			Andro.polif		Alope.prate		Carex.canes		Eleoc.parvu		Hydro.m.-r.		Myoso.amos		Ranun.flamm		Trifo.hybri
			Berbe.vulga		Alth.offic		Carex.cespi		Eleoc.quinq		Hydro.vulga		Myoso.scorp		Ranun.lanug		Trifo.mediu
			Betul.humil		Alyss.alyss		Carex.demis		Eleoc.unigl		Hyper.macul		Myoso.stric		Ranun.lingu		Trifo.prate
			Betul.pendu		Amara.retro		Carex.digit		Elode.canad		Hyper.perfo		Myoso.sylva	x	Ranun.repen		Trifo.repen
			Betul.pubes		Ammop.arena		Carex.disti		Elymu.canin		Hyper.tetra		Myoso.aquat		Ranun.scele		Trifo.stria
			Callu.vulga		Anaga.arven		Carex.echin		Elymu.repen		Hypoc.radic		Myosu.minim		Rapha.rapha		Trigl.marit
			Carp.betul		Anchu.arven		Carex.elata		Epilo.angus		Impat.gland		Myrio.alter		Resed.lutea		Trigl.palus
			Casta.sativ		Anchu.offic		Carex.elong		Epilo.cilia		Impat.noli-		Myrio.spica		Resed.luteo		Tripl.marit
			Clema.vital		Anemo.nemor		Carex.flacc		Epilo.hirsu		Impat.parvi		Myrio.verti		Reyno.japon		Troll.europ
			Cornu.sangu		Anemo.ranun	x	Carex.hirta		Epilo.palus		Inula.brita		Najas.inter		Reyno.sacha		Turrit.glab
			Coryl.avell		Angel.archg		Carex.lasio		Epilo.parvi		Inula.salic		Najas.marin		Rhina.angus		Tussi.farfa
			Crata.laevi		Angel.sylve		Carex.lepid		Epilo.roseu		Iris.pseud		Nardu.stric		Rhync.alba		Typha.angus
			Crata.monog		Anthe.arven		Carex.limos		Epipa.helle		Isole.setac		Nastu.offic		Rorip.amphi		Typha.latif
			Cytis.scopa		Anthe.cotul		Carex.nigra		Epipa.palus		Carex.nigra		Neott.nidus		Rorip.austr		Urtic.dioic
			Empet.nigru		Anthe.tinct		Carex.ovali		Equis.arven		Juncu.acuti		Nupha.lutea		Rorip.palus		Urtic.urens
			Erica.tetra		Anthe.lilia		Carex.p'cea		Equis.fluvi		Juncu.alpin		Nymph.alba		Rorip.sylve		Utric.inter
			Euony.europ		Anthe.amos		Carex.panic		Equis.palus		Juncu.artic		Odont.vulga		Rumex.aceto		Utric.minor
			Fagus.sylva		Antho.arist		Carex.pilul		Equis.prate		Juncu.bufon		Oenan.aquat		Rumex.aclla		Utric.vulga
			Frang.alnus		Antho.odora		Carex.pseud		Equis.sylva		Juncu.bulbo		Oenan.fistu		Rumex.congl		Valer.dioic
			Fraxi.excel		Anthr.sylve		Carex.remot		Erant.hyema		Juncu.compr		Oenan.lache		Rumex.crisp		Valer.excel
			Heder.helix		Anthy.vulne		Carex.ripar		Eriop.angus		Juncu.congl		Oenot.bienn		Rumex.hydro		Valer.offic
			Hippo.rhamn		Apera.spica		Carex.rostr		Eriop.latif		Juncu.effus		Oenot.glazi		Rumex.marit		Valer.sambu
			Humul.lupul		Aphan.arven		Carex.serot		Eriop.vagin		Juncu.gerar		Oenot.rubri		Rumex.obtus		Valer.denta
			Ilex.aquif		Apium.grave		Carex.sylva		Erodi.cicut		Juncu.infle		Onobr.vicii		Rumex.sangu		Valer.locus
			Larix.decid		Apium.repen		Carex.vesic		Eryng.campe		Juncu.marit		Ononi.repen		Rumex.thyrs		Verba.nigru
			Ledum.palus		Arabi.thali		Carex.vulpi		Eryng.marit		Juncu.ranar		Ononi.spino		Ruppi.marit		Verba.thaps
			Lonic.peric		Arcti.lappa		Carli.vulga		Erysi.cheir		Juncu.squar		Onopo.acant		Sagin.nodos		Verbe.offic
			Lonic.xylos		Arcti.minus		Carum.carvi		Eupat.canna		Juncu.subno		Ophio.vulga		Sagin.procu		Veron.anaga
			Malus.domes		Arcti.nemor		Centa.cyanu		Eupho.cypar		Juncu.tenui		Orchi.mascu		Sagit.sagit		Veron.arven
			Malus.sylve		Arcti.tomen		Centa.jacea		Eupho.esula		Knaut.arven		Orchi.purpu		Salic.europ		Veron.becca
			Myric.gale		Arena.serpi		Centa.scabi		Eupho.exigu		Koele.glauc		Origa.vulga		Salso.kali		Veron.chama
			Padus.avium		Armer.elong		Centa.stoeb		Eupho.helio		Koele.macra		Ornit.umbel		Salvi.prate		Veron.heder
			Padus.serot		Armer.marit		Centa.eryth		Eupho.palus		Koele.pyram		Ornit.perpu		Samol.valer		Veron.longi
			Parth.inser		Armor.rusti		Centa.litto		Euphr.stric		Lactu.serri		Osmun.regal		Sangu.minor		Veron.offic
			Picea.abies		Arnos.minim		Centa.pulch		Falca.vulga		Lamiu.album		Oxali.aceto		Sanic.europ		Veron.persi
			Pinus.sylve		Arrhe.elati		Cepha.damas		Lamiu.altis		Lamiu.ample		Oxali.stric		Sapon.offic		Veron.scute
			Popul.nigra		Artem.absin		Ceras.arven		Festu.arund		Lamiu.galeo		Papav.argem		Saxif.granu		Veron.serpy
			Popul.tremu		Artem.campe		Ceras.holos		Festu.brevi		Lamiu.macul		Papav.dubiu		Scabi.colum		Veron.spica
			Prunu.mahal		Artem.marit		Ceras.semide		Festu.gigan		Lamiu.purpu		Papav.rhoea		Scheu.palus		Vicia.angus
			Prunu.spino		Artem.vulga		Cerat.demer		Festu.ovina		Lapsa.commu		Parap.strig		Schoe.lacus		Vicia.cracc
			Pyrus.commu		Arum.macul		Cerat.subme		Festu.poles		Laser.prute		Paris.quadr		Schoe.taber		Vicia.hirsu
			Pyrus.pyras		Aspar.offic		Chaer.bulbo		Festu.prate		Lathr.squam		Parna.palus		Scirp.sylva		Vicia.lathy
			Querc.petra		Asple.ruta		Chaer.temul		Festu.rubra		Lathy.japon		Scler.sativ		Scler.annuu		Vicia.sativ
			Querc.robur		Aster.spec		Cheli.majus		Festu.ru.ar		Lathy.niger		Pedic.palus		Scler.peren		Vicia.sepiu
			Querc.rubra		Aster.tripo		Cheno.album		Festu.ru.li		Lathy.palus		Pedic.sylva		Scorz.humil		Vicia.tenui
			Rhamn.catha		Astra.cicer		Cheno.bonus		Filag.arven		Lathy.prate		Pepli.portu		Scrop.nodos		Vicia.tetra
			Ribes.nigru		Astra.glycy		Cheno.glauc		Filag.minim		Lathy.sylve		Petas.hybri		Scrop.umbro		Vince.hirun
			Ribes.rubru		Athyr.filix		Cheno.polys		Filip.ulmar		Lathy.tuber		Petas.spuri		Scute.galer		Viola.arven
			Ribes.spica		Atrip.calot	x	Cheno.rubru		Filip.vulga		Lathy.vernu		Petro.proli		Scute.hasta		Viola.canin
			Ribes.uva-c		Atrip.glabr		Chond.junce		Fraga.vesca		Lemna.gibba		Peuce.oreos		Sedum.acre		Viola.hirta
			Robin.pseud		Atrip.litto		Chrys.seget		Fraga.virid		Lemna.minor		Peuce.palus		Sedum.maxim		Viola.odora
			Rosa.canin		Atrip.patul		Chrys.alter		Friti.melea		Lemna.trisu		Phace.tanac		Sedum.rupes		Viola.palus
			Rosa.rugos		Atrip.prost		Chrys.oppos		Fumar.offic		Lemna.turio		Phala.arund		Sedum.sexan		Viola.reich
			Rosa.tomen		Avena.fatua		Cicho.intyb		Gagea.lutea		Leont.autum		Phleu.arena		Selin.carvi		Viola.rivin
			Rubus.caesi		Avena.sativ		Cicut.viros		Gagea.prate		Leont.hispi		Phleu.phleo		Senec.aquat		Viola.trico
			Rubus.fruti		Ballo.nigra		Circa.lutet		Gagea.spath		Leonu.cardi		Phleu.prate		Senec.conge		Wolff.arrhi
			Rubus.idaeu		Barba.stric		Circa.xinte		Galan.nival		Leonu.marru		Phrag.austr		Senec.jacob		Xanth.albin
			Salix.alba		Barba.vulga		Cirsi.acaul		Galeo.sp.		Lepid.campe		Phyte.spica		Senec.palud		Zoste.marin
			Salix.aurit		Belli.peren	x	Cirsi.arven		Galeo.tetra		Lepid.ruder		Pimpi.major		Senec.sylva	d z v	MOOSE
			Salix.capre		Berte.incan		Cirsi.olera		Galin.cilia		Leuca.ircut		Pimpi.saxif		Senec.verna		Aulac.palus
			Salix.ciner		Berul.erect		Cirsi.palus		Galin.parvi		Leuca.vulge		Pingu.vulga		Senec.visco		Brach.albic
			Salix.fragi		Beton.offic		Cirsi.vulga		Galiu.album		Leymu.arena		Plant.coron		Senec.vulga		Brach.rutab
			Salix.penta		Biden.cernu		Cladi.maris		Galiu.apari		Limon.vulga		Plant.lance		Serra.tinct		Calli.gigan
			Salix.repen		Biden.fronde		Cnidi.dubiu		Galiu.borea		Limos.aquat		Plant.major		Silen.dioic		Calli.cuspi
			Salix.rosma		Biden.radia		Cochl.angli		Linar.odora		Silen.vulga		Plant.marit		Silen.nocti		Clima.dendr
			Salix.ruben		Biden.tripa		Cochl.danic		Galiu.palus		Linum.carth		Plant.media		Silen.prate		Dicra.scopa
			Salix.trian		Blech.spica		Cochl.offic		Galiu.saxat		Lipar.loese		Plata.chlor		Silen.vulga		Drepa.adunc
			Salix.vimin		Blysm.compr		Galiu.uligi		Galiu.ovata		Sinap.arven		Poa.annua		Sinap.arven		Fonti.antip
			Sambu.nigra		Blysm.rufus		Conso.regal		Galiu.verum		Litho.arven		Poa.chaix		Sisym.offic		Hypnu.cupre
			Sambu.racem		Bolbo.marit		Conva.majal		Genis.angli		Litto.unifl		Poa.compr		Sium.latif		Leuco.glauc
			Sorbu.aucup		Botry.lunar		Convo.arven		Genis.pilos		Loliu.multi		Poa.nemor		Solan.dulca		Mnium.hornu
			Sorbu.inter		Brach.pinna		Corri.litor		Genis.tinct		Loliu.sp.		Poa.palus		Solid.canad		Palus.commu
			Syrin.vulga		Brach.sylva		Coryd.cava		Genti.pneum		Lotus.corni		Poa.prate		Solid.virga		Plagi.undul
			Taxus.bacca		Brass.napus		Coryd.clavi		Geran.molle		Lotus.pedun		Poa.trivi		Sonch.arven		Pleur.schre
			Tilia.corda		Brass.nigra		Coryd.inter		Geran.palus		Lotus.tenui		Polyg.amphi		Sonch.asper		Polyt.formo
			Tilia.platy		Briza.media		Coryn.canes		Geran.prate		Lupin.polyt		Polyg.avicu		Sonch.olera		Polyt.pilif
			Ulmus.glabr		Bromu.horde		Cramb.marit		Luron.pusil		Polyg.bisto		Polyg.bisto		Sonch.palus		Rhyti.squar
			Ulmus.laevi		Bromu.inerm		Crepi.bienn		Geran.pyren		Luzul.campe		Polyg.convo		Sparg.emers		Ricci.fluit
			Ulmus.minor		Bromu.steri		Crepi.capil		Geran.rober		Luzul.multi		Polyg.hydro	x	Sparg.erect		Scler.purum
			Vacci.myrti		Bromu.tecto		Crepi.palud		Geum.rival		Luzul.pilos		Polyg.lapat		Sparg.natan		Sphag.falla
			Vacci.oxyco		Bupl.tenui		Crepi.tecto		Geum.urban		Luzul.sylva		Polyg.macul		Sparg.arven		Sphag.fimbr
			Vacci.uligo		Butom.umbel		Cruci.laevi		Glaux.marit		Lychn.flos-		Polyg.multi		Sperg.echin		Sphag.palus
			Vacci.vitis		Cakil.marit		Cuscu.europ		Gleco.heder		Lycop.annot		Polyg.odora		Sperg.moris		Sphag.squar
			Vibur.opulu		Calam.arund		Cymba.mural	x	Glyce.fluit		Lycop.clava		Polyg.vulga		Sperg.rubra	d z v	ALGEN
			Vinca.minor		Calam.canes		Cynog.offic		Glyce.maxim		Lycop.inund		Potam.crisp		Spiro.polyr		Chara.sp.
d	z	v	KRAUTER		Calam.epige		Cynos.crist		Gnaph.sylva		Lycop.europ		Potam.lucen		Stach.palus		Clado.sp.
			Achil.mille		Calam.stric		Cyper.fuscu		Gnaph.uligi		Lysim.nummu		Stach.sylve		Stach.sylve		Enter.sp.
			Achil.ptarm		Calam.balti		Dacty.glome		Grati.offic		Lysim.thyrs		Potam.pecti		Stell.alsin		Fucus.serra
			Acino.arven		Calla.palus		Dacty.polyg		Gymno.dryop		Lysim.vulga		Potam.perfo		Stell.grami		Fucus.vesic
			Acoru.calam		Callitr.sp.		Dacty.fuchs		Helic.arena		Lythr.salic		Potam.trich		Stell.holos		Nitell.sp.
			Actae.spica		Calth.palus		Dacty.incar		Helic.prate		Maian.bifol	x	Poten.anser		Stell.media	d z v	WEITERE
			Adoxa.mosch		Calys.sepiu		Dacty.majal		Helic.pubes		Malva.alcea		Poten.argen		Stell.negle	x	Polyg.persi
			Aegop.podag		Camel.micro		Dacty.serot		Hepat.nobil		Malva.negle		Poten.erec		Stell.nemor		
			Aethu.cynap		Campa.glome		Dacty.x asc		Herac.mante		Malva.sylve		Poten.hepta		Stell.palus		
			Agrim.eupat		Campa.latif		Danth.decum		Herac.sphon		Matri.recut		Poten.palus		Strat.aloid		
			Agros.canin		Campa.patul		Daucu.carot		Herni.glabr		Medic.lupul		Poten.recta		Suaed.marit		
			Agros.capil		Campa.persi		Desch.cespi		Hiera.caesp		Medic.falca		Poten.repta		Succi.prate		
			Agros.gigan		Campa.raplo		Desch.flexu		Hiera.falla		Medic.sativ		Primu.elati		Swert.peren		
			Agros.stolo		Campa.rapun		Descu.sophi		Hiera.lache		Melam.arven		Symph.offic				



PFLANZENBOGEN BIOTOP-, FFH-KARTIERUNG

Biotop-Nr: 90

d	z	v	GEHÖLZE		Alliu.olera		Cardu.acant		Dryop.carth		Holos.umbel		Miliu.effus		Ranun.acris		Trago.prate
			Acer.campe		Alliu.schoe		Cardu.crisp		Dryop.crist		Honke.peplo		Moehr.trine		Ranun.aquat		Trago.p.min
			Acer.plata		Alliu.scoro		Cardu.nutan		Dryop.dilat		Horde.europ		Molin.caeru		Ranun.arven		Trien.europ
			Acer.pseud		Alliu.ursin		Carex.acuta		Echin.crus-		Horde.murin		Mysel.mural		Ranun.auric		Trifo.arven
			Aescu.hippo		Alliu.vinea		Carex.acuti		Echiu.vulga		Horde.secal		Myoso.arven		Ranun.bulbo		Trifo.campe
			Alnus.gluti		Alloe.aequa		Carex.appro		Eleoc.acicu		Horde.vulga		Myoso.laxa		Ranun.circi		Trifo.dubiu
			Alnus.incan	x	Allope.genic		Carex.arena	x	Eleoc.palus		Hotto.palus		Myoso.praec		Ranun.ficar		Trifo.fragi
			Andro.polif		Allope.prate		Carex.canes		Eleoc.parvu		Hydro.m.-r.		Myoso.ramos		Ranun.flamm		Trifo.hybri
			Berbe.vulga		Alth.offic		Carex.cespi		Eleoc.quinq		Hydro.vulga	x	Myoso.scorp		Ranun.lanug		Trifo.mediu
			Betul.humil		Alyss.alyss		Carex.demis		Eleoc.unigl		Hyper.macul		Myoso.stric		Ranun.lingu		Trifo.prate
			Betul.pendu		Amara.retro		Carex.digit		Elode.canad		Hyper.perfo		Myoso.sylva	x	Ranun.repen		Trifo.repen
			Betul.pubes		Ammop.arena		Carex.disti		Elymu.canin		Hyper.tetra		Myoso.aquat		Ranun.scele		Trifo.stria
			Callu.vulga		Anaga.arven		Carex.echin	x	Elymu.repen		Hypoc.radic		Myosu.minim		Rapha.rapha		Trigl.marit
			Carpi.betul		Anchu.arven		Carex.elata		Epilo.angus		Impat.gland		Myrio.alter		Resed.lutea		Trigl.palus
			Casta.sativ		Anchu.offic		Carex.elong		Epilo.cilia		Impat.noli-		Myrio.spica		Resed.luteo		Tripl.marit
			Clema.vital		Anemo.nemor		Carex.flacc		Epilo.hirsu		Impat.parvi		Myrio.verti		Reyno.japon		Troll.europ
			Cornu.sangu		Anemo.ranun	x	Carex.hirta		Epilo.palus		Inula.brita		Najas.inter		Reyno.sacha		Turrit.glab
			Coryl.avell		Angel.archg		Carex.lasio		Epilo.parvi		Inula.salic		Najas.marin		Rhina.angus		Tussi.farfa
			Crata.laevi		Angel.sylve		Carex.lepid		Epilo.roseu		Iris.pseud		Nardu.stric		Rhync.alba		Typha.angus
			Crata.monog		Anthe.arven		Carex.limos		Epipa.helle		Isole.setac		Nastu.offic		Rorip.amphi		Typha.latif
			Cytis.scopa		Anthe.cotul		Carex.nigra		Epipa.palus		Neott.nidus		Rorip.austr	x	Urtic.dioic		
			Empet.nigru		Anthe.tinct		Carex.ovali		Equis.arven		Juncu.acuti		Nupha.lutea		Rorip.palus		Urtic.urens
			Erica.tetra		Anthe.lilia		Carex.p'cea		Equis.fluvi		Juncu.alpin		Nymph.alba		Rorip.sylve		Utric.inter
			Euony.europ		Anthe.ramos		Carex.panic	x	Equis.palus		Juncu.artic		Odont.vulga		Rumex.aceto		Utric.minor
			Fagus.sylva		Antho.arist		Carex.pilul		Equis.prate		Juncu.bufon		Oenan.aquat		Rumex.aclla		Utric.vulga
			Frang.alnus		Antho.odora	x	Carex.pseud		Equis.sylva		Juncu.bulbo		Oenan.fistu		Rumex.congl		Valer.dioic
			Fraxi.excel		Anthr.sylve		Carex.remot		Erant.hyema		Juncu.compr		Oenan.lache		Rumex.crisp		Valer.excel
			Heder.helix		Anthy.vulne		Carex.ripar		Eriop.angus		Juncu.congl		Oenot.bienn		Rumex.hydro		Valer.offic
			Hippo.rhamn		Apera.spica		Carex.rostr		Eriop.latif	x	Juncu.effus		Oenot.glazi		Rumex.marit		Valer.sambu
			Humul.lupul		Aphan.arven		Carex.serot		Eriop.vagin		Juncu.gerar		Oenot.rubri		Rumex.obtus		Valer.denta
			Ilex.aquif		Apium.grave		Carex.sylva		Erodi.cicut		Juncu.infle		Onobr.vicii		Rumex.sangu		Valer.locus
			Larix.decid		Apium.repen		Carex.vesic		Eryng.campe		Juncu.marit		Ononi.repen		Rumex.thyrs		Verba.nigru
			Ledum.palus		Arabi.thali		Carex.vulpi		Eryng.marit		Juncu.ranar		Ononi.spino		Ruppi.marit		Verba.thaps
			Lonic.peric		Arcti.lappa		Carli.vulga		Erysi.cheir		Juncu.squar		Onopo.acant		Sagin.nodos		Verbe.offic
			Lonic.xylos		Arcti.minus		Carum.carvi		Eupat.canna		Juncu.subno		Ophio.vulga		Sagin.procu		Veron.anaga
			Malus.domes		Arcti.nemor		Centa.cyanu		Eupho.cypar		Juncu.tenui		Orchi.mascu		Sagit.sagit		Veron.arven
			Malus.sylve		Arcti.tomen		Centa.jacea		Eupho.esula		Knaut.arven		Orchi.purpu		Salic.europ		Veron.becca
			Myric.gale		Arena.serpi		Centa.scabi		Eupho.exigu		Koele.glauc		Origa.vulga		Salso.kali		Veron.chama
			Padus.avium		Armer.elong		Centa.stoeb		Eupho.helio		Koele.macra		Ornit.umbel		Salvi.prate		Veron.heder
			Padus.serot		Armer.marit		Centa.eryth		Eupho.palus		Koele.pyram		Ornit.perpu		Samol.valer		Veron.longi
			Parth.inser		Armor.rusti		Centa.litto		Euphr.stric		Lactu.serri		Osmun.regal		Sangu.minor		Veron.offic
			Picea.abies		Arnos.minim		Centa.pulch		Falca.vulga		Lamiu.album		Oxali.aceto		Sanic.europ		Veron.persi
			Pinus.sylve		Arrhe.elati		Cepha.damas		Lamiu.altis		Lamiu.ample		Oxali.stric		Sapon.offic		Veron.scute
			Popul.nigra		Artem.absin		Ceras.arven		Festu.arund		Lamiu.galeo		Papav.argem		Saxif.granu		Veron.serpy
			Popul.tremu		Artem.campe		Ceras.holos		Festu.brevi		Lamiu.macul		Papav.dubiu		Scabi.colum		Veron.spica
			Prunu.mahal		Artem.marit		Ceras.semide		Festu.gigan		Lamiu.purpu		Papav.rhoea		Scheu.palus		Vicia.angus
			Prunu.spino		Artem.vulga		Cerat.demer		Festu.ovina		Lapsa.commu		Parap.strig		Schoe.lacus		Vicia.cracc
			Pyrus.commu		Arum .macul		Cerat.subme		Festu.poles		Laser.prute		Paris.quadr		Schoe.taber		Vicia.hirsu
			Pyrus.pyras		Aspar.offic		Chaer.bulbo		Festu.prate		Lathr.squam		Parna.palus		Scirp.sylva		Vicia.lathy
			Querc.petra		Asple.ruta	x	Chaer.temul		Festu.rubra		Lathy.japon		Pasti.sativ		Scler.annuu		Vicia.sativ
			Querc.robur		Aster.spec		Cheli.majus		Festu.ru.ar		Lathy.niger		Pedic.palus		Scler.peren		Vicia.sepiu
			Querc.rubra		Aster.tripo		Cheno.album		Festu.ru.li		Lathy.palus		Pedic.sylva		Scorz.humil		Vicia.tenui
			Rhamn.catha		Astra.cicer		Cheno.bonus		Filag.arven		Lathy.prate		Pepli.portu		Scrop.nodos		Vicia.tetra
			Ribes.nigru		Astra.glycy		Cheno.glauc		Filag.minim		Lathy.sylve		Petas.hybri		Scrop.umbro		Vince.hirun
			Ribes.rubru		Athyr.filix		Cheno.polys		Filip.ulmar		Lathy.tuber		Petas.spuri		Scute.galer		Viola.arven
			Ribes.spica		Atrip.calot		Cheno.rubru		Filip.vulga		Lathy.vernu		Petro.proli		Scute.hasta		Viola.canin
			Ribes.uva-c		Atrip.glabr		Chond.junce		Fraga.vesca		Lemna.gibba		Peuce.oreos		Sedum.acre		Viola.hirta
			Robin.pseud		Atrip.litto		Chrys.seget		Fraga.virid		Lemna.minor		Peuce.palus		Sedum.maxim		Viola.odora
			Rosa .canin		Atrip.patul		Chrys.alter		Friti.melea		Lemna.trisu		Phace.tanac		Sedum.rupes		Viola.palus
			Rosa .rugos		Atrip.prost		Chrys.oppos		Fumar.offic		Lemna.turio		Phala.arund		Sedum.sexan		Viola.reich
			Rosa .tomen		Avena.fatua		Cicho.intyb		Gagea.lutea		Leont.autum		Phleu.arena		Selin.carvi		Viola.rivin
			Rubus.caesi		Avena.sativ		Cicut.viros		Gagea.prate		Leont.hispi		Phleu.phleo		Senec.aquat		Viola.trico
			Rubus.fruti		Ballo.nigra		Circa.lutet		Gagea.spath		Leonu.cardi		Phleu.prate		Senec.conge		Wolff.arrhi
			Rubus.idaeu		Barba.stric		Circa.xinte		Galan.nival		Leonu.marru		Phrag.austr		Senec.jacob		Xanth.albin
			Salix.alba		Barba.vulga		Cirsi.acaul		Galeo.sp.		Lepid.campe		Phyte.spica		Senec.palud		Zoste.marin
			Salix.aurit		Belli.peren	x	Cirsi.arven		Galeo.tetra		Lepid.ruder		Pimpi.major		Senec.sylva	d z v	MOOSE
			Salix.capre		Berte.incan		Cirsi.olera		Galin.cilia		Leuca.ircut		Pimpi.saxif		Senec.verna		Aulac.palus
			Salix.ciner		Berul.erect		Cirsi.palus		Galin.parvi		Leuca.vulge		Pingu.vulga		Senec.visco		Brach.albic
			Salix.fragi		Beton.offic		Cirsi.vulga		Galiu.album		Leymu.arena		Plant.coron		Senec.vulga		Brach.rutab
			Salix.penta		Biden.cernu		Cladi.maris		Galiu.apari		Limon.vulga		Plant.lance		Serra.tinct		Calli.gigan
			Salix.repen		Biden.fronde		Cnidi.dubiu		Galiu.borea		Limos.aquat		Plant.major		Silen.dioic		Calli.cuspi
			Salix.rosma		Biden.radia		Cochl.angli		Galiu.odora		Linar.vulga		Plant.marit		Silen.nocti		Clima.dendr
			Salix.ruben		Biden.tripa		Cochl.danic	x	Galiu.palus		Linum.carth		Plant.media		Silen.prate		Dicra.scopa
			Salix.trian		Blech.spica		Cochl.offic		Galiu.saxat		Lipar.loese		Plata.chlor		Silen.vulga		Drepa.adunc
			Salix.vimin		Blysm.compr		Galiu.ulgii		Galiu.ulgii		Liste.ovata		Poa.annua		Sinap.arven		Fonti.antip
			Sambu.nigra		Blysm.rufus		Conso.regal		Galiu.verum		Litho.arven		Poa.chaix		Sisym.offic		Hypnu.cupre
			Sambu.racem		Bolbo.marit		Conva.majal		Genis.angli		Litto.unifl		Poa.compr		Sium.latif		Leuco.glauc
			Sorbu.aucup		Botry.lunar		Convo.arven		Genis.pilos		Loliu.multi		Poa.nemor		Solan.dulca		Mnium.hornu
			Sorbu.inter		Brach.pinna		Corri.litor		Genis.tinct		Loliu.sp.		Poa.palus		Solid.canad		Palus.commu
			Syrin.vulga		Brach.sylva		Coryd.cava		Genti.pneum		Lotus.corni		Poa.prate		Solid.virga		Plagi.undul
			Taxus.bacca		Brass.napus		Coryd.clavi		Geran.molle		Lotus.pedun		Poa.trivi		Sonch.arven		Pleur.schre
			Tilia.corda		Brass.nigra		Coryd.inter		Geran.palus		Lotus.tenui		Polyg.amphi		Sonch.asper		Polyt.formo
			Tilia.platy		Briza.media		Coryn.canes		Geran.prate		Lupin.nolyp		Polyg.avicu		Sonch.olera		Polyt.pilif
			Ulmus.glabr		Bromu.horde		Cramb.marit		Luron.pusil		Polyg.bisto		Polyg.bisto		Sonch.palus		Rhyti.squar
			Ulmus.laevi		Bromu.inerm		Crepi.bienn		Geran.pyren		Luzul.campe		Polyg.convo		Sparg.emers		Ricci.fluit
			Ulmus.minor		Bromu.steri		Crepi.capil		Geran.rober		Luzul.multi		Polyg.hydro	x	Sparg.erect		Scler.purum
			Vacci.myrti		Bromu.tecto		Crepi.palud		Geum.rival		Luzul.pilos		Polyg.lapat		Sparg.natan		Sphag.falla
			Vacci.oxyco		Bupl.tenui		Crepi.tecto		Geum.urban		Luzul.sylva		Polyg.macul		Sparg.arven		Sphag.fimbr
			Vacci.uligo		Butom.umbel		Cruci.laevi		Glaux.marit		Lychn.flos-		Polyg.multi		Sperg.echin		Sphag.palus
			Vacci.vitis		Cakil.marit		Cuscu.europ		Gleco.heder		Lycop.annot		Polyg.odora		Sperg.moris		Sphag.squar
			Vibur.opulu		Calam.arund		Cymba.mural	x	Glyce.fluit		Lycop.clava		Polyg.vulga		Sperg.rubra	d z v	ALGEN
			Vinca.minor		Calam.canes		Cynog.offic		Glyce.maxim		Lycop.inund		Potam.crisp		Spiro.polyr		Chara.sp.
d	z	v	KRAUTER		Calam.epige		Cynos.crist		Gnaph.sylva	x	Lycop.europ		Potam.lucen		Stach.palus		Clado.sp.
			Achil.mille		Calam.stric		Cyper.fuscu		Gnaph.ulgii		Lysim.nummu		Potam.natan		Stach.sylve		Enter.sp.
			Achil.ptarm		Calam.balti	x	Dacty.glome		Grati.offic		Lysim.thyrs		Potam.pecti		Stell.alsin		Fucus.serra
			Acino.arven		Calla.palus		Dacty.polyg		Gymno.dryop		Lysim.vulga		Potam.perfo		Stell.grami		Fucus.vesic
			Acoru.calam		Callitr.sp.		Dacty.fuchs		Helic.arena	x	Lythr.salic		Potam.trich		Stell.holos		Nitell.sp.
			Actae.spica		Calth.palus		Dacty.incar		Helic.prate		Maian.bifol		Poten.anser		Stell.media	d z v	WEITERE
			Adoxa.mosch		Calys.sepiu		Dacty.majal		Helic.pubes		Malva.alcea		Poten.argen		Stell.negle		
			Aegop.podag		Camel.micro		Dacty.serot		Hepat.nobil		Malva.negle		Poten.erect		Stell.nemor		
			Aethu.cynap		Campa.glome		Dacty.x asc		Herac.mante		Malva.sylve		Poten.hepta		Stell.palus		
			Agrim.eupat		Campa.latif		Danth.decum		Herac.sphon		Matri.recut		Poten.palus		Strat.aloid		
			Agros.canin		Campa.patul		Daucu.carot		Herni.glabr		Medic.lupul		Poten.recta		Suaed.marit		
			Agros.capil		Campa.persi		Desch.cespi		Hiera.caesp		Medic.falca		Poten.repta		Succi.prate		
			Agros.gigan		Campa.raplo		Desch.flexu		Hiera.falla		Medic.sativ		Primu.elati		Swert.peren		
			Agros.stolo		Campa.rapun		Descu.sophi		Hiera.lache		Melam.arven		Symph.offic				



## PFLANZENBOGEN BIOTOP-, FFH-KARTIERUNG

Biotop-Nr: 91

d z v	GEHÖLZE		Alliu.olera		Cardu.acant		Dryop.carth		Holos.umbel		Miliu.effus		Ranun.acris		Trago.prate
	Acer.campe		Alliu.schoe		Cardu.crisp		Dryop.crist		Honke.peplo		Moehr.trine		Ranun.aquat		Trago.p.min
	Acer.plata		Alliu.scoro		Cardu.nutan		Dryop.dilat		Horde.europ		Molin.caeru		Ranun.arven		Trien.europ
	Acer.pseud		Alliu.ursin		Carex.acuta		Echin.crus-		Horde.murin		Mysel.mural		Ranun.auric		Trifo.arven
	Aescu.hippo		Alliu.vinea		Carex.acuti		Echiu.vulga		Horde.secal		Myoso.arven		Ranun.bulbo		Trifo.campe
	Alnus.gluti		Alnus.aequa		Carex.appro		Eleoc.acicu		Horde.vulga		Myoso.laxa		Ranun.circi		Trifo.dubiu
	Alnus.incan		Alope.genic		Carex.arena		Eleoc.palus		Hotto.palus		Myoso.praec		Ranun.ficar		Trifo.fragi
	Andro.polif		Alope.prate		Carex.canes		Eleoc.parvu		Hydro.m.-r.		Myoso.amos		Ranun.flamm		Trifo.hybri
	Berbe.vulga		Alth.offic		Carex.cespi	x	Eleoc.quinq		Hydro.vulga		Myoso.scorp		Ranun.lanug		Trifo.mediu
	Betul.humil		Alyss.alyss		Carex.demis		Eleoc.unigl		Hyper.macul		Myoso.stric		Ranun.lingu		Trifo.prate
	Betul.pendu		Amara.retro		Carex.digit		Elode.canad		Hyper.perfo		Myoso.sylva		Ranun.repen		Trifo.repen
	Betul.pubes		Ammop.arena		Carex.disti		Elymu.canin		Hyper.tetra		Myoso.aquat		Ranun.scele		Trifo.stria
	Callu.vulga		Anaga.arven		Carex.echin	x	Elymu.repen		Hypoc.radic		Myosu.minim		Rapha.rapha		Trigl.marit
	Carp.betul		Anchu.arven		Carex.elata		Epilo.angus		Impat.gland		Myrio.alter		Resed.lutea		Trigl.palus
	Cast.a.sativ		Anchu.offic		Carex.elong		Epilo.cilia		Impat.noli-		Myrio.spica		Resed.luteo		Tripl.marit
	Clema.vital		Anemo.nemor		Carex.flacc		Epilo.hirsu		Impat.parvi		Myrio.verti		Reyno.japon		Troll.europ
	Cornu.sangu		Anemo.ranun		Carex.hirta		Epilo.palus		Inula.brita		Najas.inter		Reyno.sacha		Turrit.glab
	Coryl.avell		Angel.archg		Carex.lasio		Epilo.parvi		Inula.salic		Najas.marin		Rhina.angus		Tussi.farfa
	Crata.laevi		Angel.sylve		Carex.lepid		Epilo.roseu		Iris.pseud		Nardu.stric		Rhync.alba		Typha.angus
	Crata.monog		Anthe.arven		Carex.limos		Epipa.helle		Isole.setac		Nastu.offic		Rorip.amphi		Typha.latif
	Cytis.scopa		Anthe.cotul		Carex.nigra		Epipa.palus		Cypis.palus		Neott.nidus		Rorip.austr	x	Urtic.dioic
	Empet.nigru		Anthe.tinct		Carex.ovali		Equis.arven		Juncu.acuti		Nupha.lutea		Rorip.palus		Urtic.urens
	Erica.tetra		Anthe.lilia		Carex.p'cea		Equis.fluvi		Juncu.alpin		Nymph.alba		Rorip.sylve		Utric.inter
	Euony.europ		Anthe.amos		Carex.panic		Equis.palus		Juncu.artic		Odont.vulga		Rumex.aceto		Utric.minor
	Fagus.sylva		Antho.arist		Carex.pilul		Equis.prate		Juncu.bufon		Oenan.aquat		Rumex.aclla		Utric.vulga
	Frang.alnus		Antho.odora		Carex.pseud		Equis.sylva		Juncu.bulbo		Oenan.fistu		Rumex.congl		Valer.dioic
	Fraxi.excel		Anthr.sylve		Carex.remot		Erant.hyema		Juncu.compr		Oenan.lache		Rumex.crisp		Valer.excel
	Heder.helix		Anthy.vulne		Carex.ripar		Eriop.angus		Juncu.congl		Oenot.bienn		Rumex.hydro		Valer.offic
	Hippo.rhamn		Apera.spica		Carex.rostr		Eriop.latif	x	Juncu.effus		Oenot.glazi		Rumex.marit		Valer.sambu
	Humul.lupul		Aphan.arven		Carex.serot		Eriop.vagin		Juncu.gerar		Oenot.rubri		Rumex.obtus		Valer.denta
	Ilex.aquif		Apium.grave		Carex.sylva		Erodi.cicut		Juncu.infle		Onobr.vicii		Rumex.sangu		Valer.locus
	Larix.decid		Apium.repen		Carex.vesic		Eryng.campe		Juncu.marit		Ononi.repen		Rumex.thyrs		Verba.nigru
	Ledum.palus		Arabi.thali		Carex.vulpi		Eryng.marit		Juncu.ranar		Ononi.spino		Ruppi.marit		Verba.thaps
	Lonic.peric		Arcti.lappa		Carli.vulga		Erysi.cheir		Juncu.squar		Onopo.acant		Sagin.nodos		Verbe.offic
	Lonic.xylos		Arcti.minus		Carum.carvi		Eupat.canna		Juncu.subno		Ophio.vulga		Sagin.procu		Veron.anaga
	Malus.domes		Arcti.nemor		Centa.cyanu		Eupho.cypar		Juncu.tenui		Orchi.mascu		Sagit.sagit		Veron.arven
	Malus.sylve		Arcti.tomen		Centa.jacea		Eupho.esula		Knaut.arven		Orchi.purpu		Salic.europ		Veron.becca
	Myric.gale		Arena.serpi		Centa.scabi		Eupho.exigu		Koele.glauc		Origa.vulga		Salso.kali		Veron.chama
	Padus.avium		Armer.elong		Centa.stoeb		Eupho.helio		Koele.macra		Ornit.umbel		Salvi.prate		Veron.heder
	Padus.serot		Armer.marit		Centa.eryth		Eupho.palus		Koele.pyram		Ornit.perpu		Samol.valer		Veron.longi
	Parth.inser		Armor.rusti		Centa.litto		Euphr.stric		Lactu.serri		Osmun.regal		Sangu.minor		Veron.offic
	Picea.abies		Arnos.minim		Centa.pulch		Falca.vulga		Lamiu.album		Oxali.aceto		Sanic.europ		Veron.persi
	Pinus.sylve	x	Arroe.elati		Cepha.damas		Festui.altis		Lamiu.ample		Oxali.stric		Sapon.offic		Veron.scute
	Popul.nigra		Artem.absin		Ceras.arven		Festui.arund		Lamiu.galeo		Papav.argem		Saxif.granu		Veron.serpy
x	Popul.tremu		Artem.campe		Ceras.holos		Festui.brevi		Lamiu.macul		Papav.dubiu		Scabi.colum		Veron.spica
	Prunu.mahal		Artem.marit		Ceras.semud		Festui.gigan		Lamiu.purpu		Papav.rhoea		Scheu.palus		Vicia.angus
	Prunu.spino		Artem.vulga		Cerat.demer		Festui.ovina		Lapsa.commu		Parap.strig		Schoe.lacus		Vicia.cracc
	Pyrus.commu		Arum .macul		Cerat.subme		Festui.poles		Laser.prute		Paris.quadr		Schoe.taber		Vicia.hirsu
	Pyrus.pyras		Aspar.offic		Chaer.bulbo		Festui.prate		Lathr.squam		Parna.palus		Scirp.sylva		Vicia.lathy
	Querc.petra		Asple.ruta		Chaer.temul	x	Festui.rubra		Lathy.japon		Pastl.satav		Scler.annuu		Vicia.satav
	Querc.robur		Aster.spec		Cheli.majus		Festui.ru.ar		Lathy.niger		Pedic.palus		Scler.peren		Vicia.sepiu
	Querc.rubra		Aster.tripo		Cheno.album		Festui.ru.li		Lathy.palus		Pedic.sylva		Scorz.humil		Vicia.tenui
	Rhamn.catha		Astra.cicer		Cheno.bonus		Filag.arven		Lathy.prate		Pepli.portu		Scrop.nodos		Vicia.tetra
	Ribes.nigru		Astra.glycy		Cheno.glauc		Filag.minim		Lathy.sylve		Petas.hybri		Scrop.umbro		Vince.hirun
	Ribes.rubru		Athyr.filix		Cheno.polys		Filip.ulmar		Lathy.tuber		Petas.spuri		Scute.galer		Viola.arven
	Ribes.spica		Atrip.calot		Cheno.rubru		Filip.vulga		Lathy.vernu		Petro.proli		Scute.hasta		Viola.canin
	Ribes.uva-c		Atrip.glabr		Chond.junce		Fraga.vesca		Lemna.gibba		Peuce.oreos		Sedum.acre		Viola.hirta
	Robin.pseud		Atrip.litto		Chrys.seget		Fraga.virid		Lemna.minor		Peuce.palus		Sedum.maxim		Viola.odora
	Rosa .canin		Atrip.patul		Chrys.alter		Friti.melea		Lemna.trisu		Phace.tanac		Sedum.rupes		Viola.palus
	Rosa .rugos		Atrip.prost		Chrys.oppos		Fumar.offic		Lemna.turio		Phala.arund		Sedum.sexan		Viola.reich
	Rosa .tomen		Avena.fatua		Cicho.intyb		Gagea.lutea		Leont.autum		Phleu.arena		Selin.carvi		Viola.rivin
	Rubus.caesi		Avena.satav		Cicut.viros		Gagea.prate		Leont.hispi		Phleu.phleo		Senec.aquat		Viola.trico
	Rubus.fruti		Ballo.nigra		Circa.lutet		Gagea.spath		Leonu.cardi		Phleu.prate		Senec.conge		Wolff.arrhi
	Rubus.idaeu		Barba.stric		Circa.xinte		Galan.nival		Leonu.marru		Phrag.austr		Senec.jacob		Xanth.albin
	Salix.alba		Barba.vulga		Cirsi.acaul		Galeo.sp.		Lepid.campe		Phyte.spica		Senec.palud		Zoste.marin
	Salix.aurit		Belli.peren	x	Cirsi.arven		Galeo.tetra		Lepid.ruder		Pimpi.major		Senec.sylva	d z v	MOOSE
	Salix.capre		Berte.incan		Cirsi.olera		Galin.cilia		Leuca.ircut		Pimpi.saxif		Senec.verna		Aulac.palus
	Salix.ciner		Berul.erect		Cirsi.palus		Galin.parvi		Leuca.vulge		Pingu.vulga		Senec.visco		Brach.albic
	Salix.fragi		Beton.offic		Cirsi.vulga		Galiu.album		Leymu.arena		Plant.coron		Senec.vulga		Brach.rutab
	Salix.penta		Biden.cernu		Cladi.maris		Galiu.apari		Limon.vulga		Plant.lance		Serra.tinct		Calli.gigan
	Salix.repen		Biden.frond		Cnidi.dubiu		Galiu.borea		Limos.aquat		Plant.major		Silen.dioic		Calli.cuspi
	Salix.rosma		Biden.radia		Cochl.angli		Linu.odora		Linu.vulga		Plant.marit		Silen.nocti		Clima.dendr
	Salix.ruben		Biden.tripa		Cochl.danic		Galiu.palus		Linum.carth		Plant.media		Silen.prate		Dicra.scopa
	Salix.trian		Blech.spica		Cochl.offic		Galiu.saxat		Lipar.loese		Plata.chlor		Silen.vulga		Drepa.adunc
	Salix.vimin		Blysm.compr		Galiu.macul		Galiu.uligi		Liste.ovata		Poa.annua		Sinap.arven		Fonti.antip
	Sambu.nigra		Blysm.rufus		Conso.regal		Galiu.verum		Litho.arven		Poa.chaix		Sisym.offic		Hypnu.cupre
	Sambu.racem		Bolbo.marit		Conva.majal		Genis.angli		Litto.unifl		Poa.compr		Sium.latif		Leuco.glauc
	Sorbu.aucup		Botry.lunar		Convo.arven		Genis.pilos		Loliu.multi		Poa.nemor		Solan.dulca		Mnium.hornu
	Sorbu.inter		Brach.pinna		Corri.litor		Genis.tinct		Loliu.sp.		Poa.palus		Solid.canad		Palus.commu
	Syrin.vulga		Brach.sylva		Coryd.cava		Genti.pneum		Lotus.corni		Poa.prate		Solid.virga		Plagi.undul
	Taxus.bacca		Brass.napus		Coryd.clavi		Geran.molle		Lotus.pedun		Poa.trivi		Sonch.arven		Pleur.schre
	Tilia.corda		Brass.nigra		Coryd.inter		Geran.palus		Lotus.tenui		Polyg.amphi		Sonch.asper		Polyt.formo
	Tilia.platy		Briza.media		Coryn.canes		Geran.prate		Lupin.notyp		Polyg.avicu		Sonch.olera		Polyt.pilif
	Ulmus.glabr		Bromu.horde		Cramb.marit		Luron.pusil		Polyg.bisto		Polyg.bisto		Sonch.palus		Rhyti.squar
	Ulmus.laevi		Bromu.inerm		Crepi.bienn		Geran.pyren		Luzul.campe		Polyg.convo		Sparg.emers		Ricci.fluit
	Ulmus.minor		Bromu.steri		Crepi.capil		Geran.rober		Luzul.multi		Polyg.hydro		Sparg.erect		Scler.purum
	Vacci.myrti		Bromu.tecto		Crepi.palud		Geum.rival		Luzul.pilos		Polyg.lapat		Sparg.natan		Sphag.falla
	Vacci.oxyco		Bupl.tenui		Crepi.tecto		Geum.urban		Luzul.sylva		Polyg.macul		Sparg.arven		Sphag.fimbr
	Vacci.uligo		Butom.umbel		Cruci.laevi		Glaux.marit		Lychn.flos-		Polyg.multi		Sperg.echin		Sphag.palus
	Vacci.vitis		Cakil.marit		Cuscu.europ		Gleco.heder		Lycop.annot		Polyg.odora		Sperg.moris		Sphag.squar
	Vibur.opulu		Calam.arund		Cymba.mural	x	Glyce.fluit		Polyg.clava		Polyg.vulga		Sperg.rubra	d z v	ALGEN
	Vinca.minor		Calam.canes		Cynog.offic		Glyce.maxim		Lycop.inund		Potam.crisp		Spiro.polyr		Chara.sp.
d z v	KRAUTER	x	Calam.epige		Cynos.crist		Gnaph.sylva	x	Lycop.europ		Potam.lucen		Stach.palus		Clado.sp.
	Achil.mille		Calam.stric		Cyper.fuscu		Gnaph.uligi		Lysim.nummu		Potam.natan		Stach.sylve		Enter.sp.
	Achil.ptarm		Calam.balti		Dacty.glome		Grati.offic		Lysim.thyrs		Potam.pecti		Stell.alsin		Fucus.serra
	Acino.arven		Calla.palus		Dacty.polyg		Gymno.dryop		Lysim.vulga		Potam.perfo		Stell.grami		Fucus.vesic
	Acoru.calam		Callitr.sp.		Dacty.fuchs		Helic.arena	x	Lythr.salic		Potam.trich		Stell.holos		Nitell.sp.
	Actae.spica		Calth.palus		Dacty.incar		Helic.prate		Maian.bifol		Poten.anser		Stell.media	d z v	WEITERE
	Adoxa.mosch		Calys.sepiu		Dacty.majal		Helic.pubes		Malva.alcea		Poten.argen		Stell.negle		
	Aegop.podag		Camel.micro		Dacty.serot		Hepat.nobil		Malva.negle		Poten.erect		Stell.nemor		
	Aethu.cynap		Campa.glome		Dacty.x asc		Herac.mante		Malva.sylve		Poten.hepta		Stell.palus		
	Agrim.eupat		Campa.latif		Danth.decum		Herac.sphon		Matri.recut		Poten.palus		Strat.aloid		
	Agros.canin		Campa.patul		Daucu.carot		Herni.glabr		Medic.lupul		Poten.recta		Suaed.marit		
	Agros.capil		Campa.persi		Desch.cespi		Hiera.caesp		Medic.falca		Poten.repta		Succi.prate		
	Agros.gigan		Campa.raplo		Desch.flexu		Hiera.falla		Medic.satav		Primu.elati		Swert.peren		
	Agros.stolo		Campa.rapun		Descu.sophi		Hiera.lache		Melam.arven		Symph.offic				
	Aira.caryo		Campa.rotun		Diant.carth		Hiera.laevi		Melam.nemor		Primu.veris		Tanac.vulga		
	Aira.praec		Campa.trach		Diant.delto		Hiera.muror		Melam.prate		Prune.vulga		Tarax.offic		
	Ajuga.genev		Capse.bursa		Diant.super		Hiera.pilos		Melic.nutan		Pteri.aquil		Teesd.nudic		
	Ajuga.repta		Carda.amara		Digit.purpu		Hiera.sabau		Melic.unifl		Pucci.dista		Thali.flavu		
	Alche.glabr		Carda.denta		Diplo.mural		Hiera.sp.		Melil.albus		Pucci.marit		Thali.minus		
	Alism.grami		Carda.flexu		Diplo.tenui		Hiera.umbel		Melil.offic		Pulmo.obscu		Thely.palus		
	Alism.lance		Dipsa.hirsu		Hiero.odora		Hiero.odora		Menth.aquat		Pulmo.offic		Thlas.arven		
	Alism.plant		Carda.prate		Drose.inter		Hippu.vulga		Menth.arven		Pulsa.prate		Thymu.puleg		
	Allia.petio		Carda.arena		Drose.longi		H								



PFLANZENBOGEN BIOTOP-, FFH-KARTIERUNG

Biotop-Nr: 95

d z v	GEHÖLZE		Alliu.olera		Cardu.acant		Dryop.carth		Holos.umbel		Miliu.effus		Ranun.acris		Trago.prate
	Acer.campe		Alliu.schoe		Cardu.crisp		Dryop.crist		Honke.peplo		Moehr.trine		Ranun.aquat		Trago.p.min
	Acer.plata		Alliu.scoro		Cardu.nutan		Dryop.dilat		Horde.europ		Molin.caeru		Ranun.arven		Trien.europ
	Acer.pseud		Alliu.ursin		Carex.acuta		Echin.crus-		Horde.murin		Mysel.mural		Ranun.auric		Trifo.arven
	Aescu.hippo		Alliu.vinea		Carex.acuti		Echiu.vulga		Horde.secal		Myoso.arven		Ranun.bulbo		Trifo.campe
x	Alnus.gluti		Alnus.aequa		Carex.appro		Eleoc.acicu		Horde.vulga		Myoso.laxa		Ranun.circi		Trifo.dubiu
	Alnus.incan		Alope.genic		Carex.arena		Eleoc.palus		Hotto.palus		Myoso.praec		Ranun.ficar		Trifo.fragi
	Andro.polif		Alope.prate		Carex.canes		Eleoc.parvu		Hydro.m.-r.		Myoso.amos		Ranun.flamm		Trifo.hybri
	Berbe.vulga		Alth.offic		Carex.cespi		Eleoc.quinq		Hydro.vulga		Myoso.scorp		Ranun.lanug		Trifo.mediu
	Betul.humil		Alyss.alyss		Carex.demis		Eleoc.unigl		Hyper.macul		Myoso.stric		Ranun.lingu		Trifo.prate
	Betul.pendu		Amara.retro		Carex.digit		Elode.canad		Hyper.perfo		Myoso.sylva		Ranun.repen		Trifo.repen
	Betul.pubes		Ammop.arena		Carex.disti		Elymu.canin		Hyper.tetra		Myoso.aquat		Ranun.scele		Trifo.stria
	Callu.vulga		Anaga.arven		Carex.echin	x	Elymu.repen		Hypoc.radic		Myosu.minim		Rapha.rapha		Trigl.marit
	Carpi.betul		Anchu.arven		Carex.elata		Epilo.angus		Impat.gland		Myrio.alter		Resed.lutea		Trigl.palus
	Casta.sativ		Anchu.offic		Carex.elong		Epilo.cilia		Impat.noli-		Myrio.spica		Resed.luteo		Tripl.marit
	Clema.vital		Anemo.nemor		Carex.flacc		Epilo.hirsu		Impat.parvi		Myrio.verti		Reyno.japon		Troll.europ
	Cornu.sangu		Anemo.ranun		Carex.hirta		Epilo.palus		Inula.brita		Najas.inter		Reyno.sacha		Turrit.glab
	Coryl.avell		Angel.archg		Carex.lasio		Epilo.parvi		Inula.salic		Najas.marin		Rhina.angus		Tussi.farfa
	Crata.laevi		Angel.sylve		Carex.lepid		Epilo.roseu		Iris.pseud		Nardu.stric		Rhync.alba		Typha.angus
	Crata.monog		Anthe.arven		Carex.limos		Epipa.helle		Isole.setac		Nastu.offic		Rorip.amphi		Typha.latif
	Cytis.scopa		Anthe.cotul		Carex.nigra		Epipa.palus		Carex.palus		Neott.nidus		Rorip.austr	x	Urtic.dioic
	Empet.nigru		Anthe.tinct		Carex.ovali		Equis.arven		Juncu.acuti		Nupha.lutea		Rorip.palus		Urtic.urens
	Erica.tetra		Anthe.lilia		Carex.p'cea		Equis.fluvi		Juncu.alpin		Nymph.alba		Rorip.sylve		Utric.inter
	Euony.europ		Anthe.amos		Carex.panic		Equis.palus		Juncu.artic		Odont.vulga		Rumex.aceto		Utric.minor
	Fagus.sylva		Antho.arist		Carex.pilul		Equis.prate		Juncu.bufon		Oenan.aquat		Rumex.aclla		Utric.vulga
	Frang.alnus		Antho.odora		Carex.pseud		Equis.sylva		Juncu.bulbo		Oenan.fistu		Rumex.congl		Valer.dioic
	Fraxi.excel		Anthr.sylve		Carex.remot		Erant.hyema		Juncu.compr		Oenan.lache		Rumex.crisp		Valer.excel
	Heder.helix		Anthy.vulne		Carex.ripar		Eriop.angus		Juncu.congl		Oenot.bienn		Rumex.hydro		Valer.offic
	Hippo.rhamn		Apera.spica		Carex.rostr		Eriop.latif	x	Juncu.effus		Oenot.glazi		Rumex.marit		Valer.sambu
	Humul.lupul		Aphan.arven		Carex.serot		Eriop.vagin		Juncu.gerar		Oenot.rubri		Rumex.obtus		Valer.denta
	Ilex.aquif		Apium.grave		Carex.sylva		Erodi.cicut		Juncu.infle		Onobr.vicii		Rumex.sangu		Valer.locus
	Larix.decid		Apium.repen		Carex.vesic		Eryng.campe		Juncu.marit		Ononi.repen		Rumex.thyrs		Verba.nigru
	Ledum.palus		Arabi.thali		Carex.vulpi		Eryng.marit		Juncu.ranar		Ononi.spino		Ruppi.marit		Verba.thaps
	Lonic.peric		Arcti.lappa		Carli.vulga		Erysi.cheir		Juncu.squar		Onopo.acant		Sagin.nodos		Verbe.offic
	Lonic.xylos		Arcti.minus		Carum.carvi		Eupat.canna		Juncu.subno		Ophio.vulga		Sagin.procu		Veron.anaga
	Malus.domes		Arcti.nemor		Centa.cyanu		Eupho.cypar		Juncu.tenui		Orchi.mascu		Sagit.sagit		Veron.arven
	Malus.sylve		Arcti.tomen		Centa.jacea		Eupho.esula		Knaut.arven		Orchi.purpu		Salic.europ		Veron.becca
	Myric.gale		Arena.serpi		Centa.scabi		Eupho.exigu		Koele.glauc		Origa.vulga		Salso.kali		Veron.chama
	Padus.avium		Armer.elong		Centa.stoeb		Eupho.helio		Koele.macra		Ornit.umbel		Salvi.prate		Veron.heder
	Padus.serot		Armer.marit		Centa.eryth		Eupho.palus		Koele.pyram		Ornit.perpu		Samol.valer		Veron.longi
	Parth.inser		Armor.rusti		Centa.litto		Euphr.stric		Lactu.serri		Osmun.regal		Sangu.minor		Veron.offic
	Picea.abies		Arnos.minim		Centa.pulch		Falca.vulga		Lamiu.album		Oxali.aceto		Sanic.europ		Veron.persi
	Pinus.sylve	x	Arrhe.elati		Cepha.damas		Lamiu.altis		Lamiu.ample		Oxali.stric		Sapon.offic		Veron.scute
	Popul.nigra		Artem.absin		Ceras.arven		Fest.u.arund		Lamiu.galeo		Papav.argem		Saxif.granu		Veron.serpy
	Popul.tremu		Artem.campe		Ceras.holos		Fest.u.brevi		Lamiu.macul		Papav.dubiu		Scabi.colum		Veron.spica
	Prunu.mahal		Artem.marit		Ceras.semide		Fest.u.gigan		Lamiu.purpu		Papav.rhoea		Scheu.palus		Vicia.angus
	Prunu.spino		Artem.vulga		Cerat.demer		Fest.u.ovina		Lapsa.commu		Schoe.demcr		Parap.strig		Vicia.cracc
	Pyrus.commu		Arum.macul		Cerat.subme		Fest.u.poles		Laser.prute		Paris.quadr		Schoe.taber		Vicia.hirsu
	Pyrus.pyras		Aspar.offic		Chaer.bulbo		Fest.u.prate		Lathr.squam		Parna.palus		Scirp.sylva		Vicia.lathy
	Querc.petra		Asple.ruta		Chaer.temul		Fest.u.rubra		Lathy.japon		Scler.sativ		Scirp.sativ		Vicia.sativ
	Querc.robur		Aster.spec		Cheli.majus		Fest.u.ru.ar		Lathy.niger		Pedic.palus		Scler.peren		Vicia.sepiu
	Querc.rubra		Aster.tripo		Cheno.album		Fest.u.ru.li		Lathy.palus		Pedic.sylva		Scorz.humil		Vicia.tenui
	Rhamn.catha		Astra.cicer		Cheno.bonus		Filag.arven		Lathy.prate		Pepil.portu		Scrop.nodos		Vicia.tetra
	Ribes.nigru		Astra.glycy		Cheno.glauc		Filag.minim		Lathy.sylve		Petas.hybri		Scrop.umbro		Vince.hirun
	Ribes.rubru		Athyr.felix		Cheno.polys		Filip.ulmar		Lathy.tuber		Petas.spuri		Scute.galer		Viola.arven
	Ribes.spica		Atrip.calot		Cheno.rubru		Filip.vulga		Lathy.vernu		Petro.proli		Scute.hasta		Viola.canin
	Ribes.uva-c		Atrip.glabr		Chond.junce		Fraga.vesca		Lemna.gibba		Peuce.oreos		Sedum.acre		Viola.hirta
	Robin.pseud		Atrip.litto		Chrys.seget		Fraga.virid		Lemna.minor		Peuce.palus		Sedum.maxim		Viola.odora
x	Rosa.canin		Atrip.patul		Chrys.alter		Friti.melea		Lemna.trisu		Phace.tanac		Sedum.rupes		Viola.palus
	Rosa.rugos		Atrip.prost		Chrys.oppos		Fumar.offic		Lemna.turio		Phala.arund		Sedum.sexan		Viola.reich
	Rosa.tomen		Avena.fatua		Cicho.intyb		Gagea.lutea		Leont.autum		Phleu.arena		Selin.carvi		Viola.rivin
	Rubus.caesi		Avena.sativ		Cicut.viros		Gagea.prate		Leont.hispi		Phleu.phleo		Senec.aquat		Viola.trico
	Rubus.fruti		Ballo.nigra		Circa.lutet		Gagea.spath		Leonu.cardi		Phleu.prate		Senec.conge		Wolff.arrhi
	Rubus.idaeu		Barba.stric		Circa.xinte		Galan.nival		Leonu.marru		Phrag.austr		Senec.jacob		Xanth.albin
	Salix.alba		Barba.vulga		Cirsi.acaul		Galeo.sp.		Lepid.campe		Phyte.spica		Senec.palud		Zoste.marin
	Salix.aurit		Belli.peren	x	Cirsi.arven		Galeo.tetra		Lepid.ruder		Pimpi.major		Senec.sylva	d z v	MOOSE
	Salix.capre		Berte.incan		Cirsi.olera		Galin.cilia		Leuca.ircut		Pimpi.saxif		Senec.verna		Aulac.palus
	Salix.ciner		Berul.erect		Cirsi.palus		Galin.parvi		Leuca.vulge		Pingu.vulga		Senec.visco		Brach.albic
	Salix.fragi		Beton.offic		Cirsi.vulga		Galiu.album		Leymu.arena		Plant.coron		Senec.vulga		Brach.rutab
	Salix.penta		Biden.cernu		Cladi.maris		Galiu.apari		Limon.vulga		Plant.lance		Serra.tinct		Calli.gigan
	Salix.repen		Biden.fronde		Cnidi.dubiu		Galiu.borea		Limos.aquat		Plant.major		Silen.dioic		Calli.cuspi
	Salix.rosma		Biden.radia		Cochl.angli		Galiu.odora		Linar.vulga		Plant.marit		Silen.nocti		Clima.dendr
	Salix.ruben		Biden.tripa		Cochl.danic		Galiu.palus		Linum.carth		Plant.media		Silen.prate		Dicra.scopa
	Salix.trian		Blech.spica		Cochl.offic		Galiu.saxat		Lipar.loese		Plata.chlor		Silen.vulga		Drepa.adunc
	Salix.vimin		Blysm.compr		Galiu.ulgii		Galiu.ulgii		Liste.ovata		Poa.annua		Sinap.arven		Fonti.antip
	Sambu.nigra		Blysm.rufus		Conso.regal		Galiu.verum		Litho.arven		Poa.chaix		Sisym.offic		Hypnu.cupre
	Sambu.racem		Bolbo.marit		Conva.majal		Genis.angli		Litto.unifl		Poa.compr		Sium.latif		Leuco.glauc
	Sorbu.aucup		Botry.lunar		Convo.arven		Genis.pilos		Loliu.multi		Poa.nemor	x	Solan.dulca		Mnium.hornu
	Sorbu.inter		Brach.pinna		Corri.litor		Genis.tinct		Loliu.sp.		Poa.palus		Solid.canad		Palus.commu
	Syrin.vulga		Brach.sylva		Coryd.cava		Genti.pneum		Lotus.corni		Poa.prate		Solid.virga		Plagi.undul
	Taxus.bacca		Brass.napus		Coryd.clavi		Geran.molle		Lotus.pedun		Poa.trivi		Sonch.arven		Pleur.schre
	Tilia.corda		Brass.nigra		Coryd.inter		Geran.palus		Lotus.tenui		Polyg.amphi		Sonch.asper		Polyt.formo
	Tilia.platy		Briza.media		Coryn.canes		Geran.prate		Lupin.notyp		Polyg.avicu		Sonch.olera		Polyt.pilif
	Ulmus.glabr		Bromu.horde		Cramb.marit		Luron.pusil		Polyg.bisto		Polyg.bisto		Sonch.palus		Rhyti.squar
	Ulmus.laevi		Bromu.inerm		Crepi.bienn		Geran.pyren		Luzul.campe		Polyg.convo		Sparg.emers		Ricci.fluit
	Ulmus.minor		Bromu.steri		Crepi.capil		Geran.rober		Luzul.multi		Polyg.hydro		Sparg.erect		Scler.purum
	Vacci.myrti		Bromu.tecto		Crepi.palud		Geum.rival		Luzul.pilos		Polyg.lapat		Sparg.natan		Sphag.falla
	Vacci.oxyco		Bupl.tenui		Crepi.tecto		Geum.urban		Luzul.sylva		Polyg.macul		Sperg.arven		Sphag.fimbr
	Vacci.uligo		Butom.umbel		Cruci.laevi		Glaux.marit		Lychn.flos-		Polyg.multi		Sperg.echin		Sphag.palus
	Vacci.vitis		Cakil.marit		Cuscu.europ	x	Gleco.heder		Lycop.annot		Polyg.odora		Sperg.moris		Sphag.squar
	Vibur.opulu		Calam.arund		Cymba.mural	x	Glyce.fluit		Lycop.clava		Polyg.vulga		Sperg.rubra	d z v	ALGEN
	Vinca.minor		Calam.canes		Cynog.offic		Glyce.maxim		Lycop.inund		Potam.crisp		Spiro.polyr		Chara.sp.
d z v	KRAUTER		Calam.epige		Cynos.crist		Gnaph.sylva		Lycop.europ		Potam.lucen		Stach.palus		Clado.sp.
	Achil.mille		Calam.stric		Cyper.fuscu		Gnaph.ulgii		Lysim.nummu		Stach.sylve		Stach.sylve		Enter.sp.
	Achil.ptarm		Calam.balti	x	Dacty.glome		Grati.offic		Lysim.thyrs		Potam.pecti		Stell.alsin		Fucus.serra
	Acino.arven		Calla.palus		Dacty.polyg		Gymno.dryop		Lysim.vulga		Potam.perfo		Stell.grami		Fucus.vesic
	Acoru.calam		Callitr.sp.		Dacty.fuchs		Helic.arena		Lythr.salic		Potam.trich		Stell.holos		Nitell.sp.
	Actae.spica		Calth.palus		Dacty.incar		Helic.prate		Maian.bifol		Poten.anser		Stell.media	d z v	WEITERE
	Adoxa.mosch		Calys.sepiu		Dacty.majal		Helic.pubes		Malva.alcea		Poten.argen		Stell.negle		
	Aegop.podag		Camel.micro		Dacty.serot		Hepat.nobil		Malva.negle		Poten.erect		Stell.nemor		
	Aethu.cynap		Campa.glome		Dacty.x asc		Herac.mante		Malva.sylve		Poten.hepta		Stell.palus		
	Agrim.eupat		Campa.latif		Danth.decum		Herac.sphon		Matri.recut		Poten.palus		Strat.aloid		
	Agros.canin		Campa.patul		Daucu.carot		Herni.glabr		Medic.lupul		Poten.recta		Suaed.marit		
	Agros.capil		Campa.persi	x	Desch.cespi		Hiera.caesp		Medic.falca		Poten.repta		Succi.prate		
	Agros.gigan		Campa.raplo		Desch.flexu		Hiera.falla		Medic.sativ		Primu.elati		Swert.peren		
	Agros.stolo		Campa.rapun		Descu.sophi		Hiera.lache		Melam.arven		Primu.farin		Symph.offic		
	Aira.caryo		Campa.rotun		Diant.carth		Hiera.laevi		Melam.nemor		Primu.veris		Tanac.vulga		
	Aira.praec		Campa.trach		Diant.delto		Hiera.muror		Melam.prate		Prune.vulga		Tarax.offic		
	Ajuga.genev		Capse.bursa		Diant.super		Hiera.pilos		Melic.nutan		Pteri.aquil		Teesd.nudic		
	Ajuga.repta		Carda.amara		Digit.purpu		Hiera.sabau		Melic.unifl		Pucci.dista		Thali.flavu		
	Alche.glabr		Carda.denta		Diplo.mural		Hiera.sp.		Melil.albus		Pucci.marit		Thali.minus		
	Alism.grami		Carda.flexu		Diplo.tenui		Hiera.umbel		Melil.offic		Pulmo.obscu		Thely.palus		
	Alism.lance		Dipsa.hirsu		Hiero.odora		Hiero.odora		Menth.aquat		Pulmo.offic		Thlas.arven		
	Alism.plant		Carda.prate		Drose.inter		Hippu.vulga		Menth.arven		Pulsa.prate		Thymu.puleg		
	Allia.petio		Carda.arena												



PFLANZENBOGEN BIOTOP-, FFH-KARTIERUNG

Biotop-Nr: 97

d	z	v	GEHÖLZE		Alliu.olera		Cardu.acant		Dryop.carth		Holos.umbel		Miliu.effus		Ranun.acris		Trago.prate
			Acer.campe		Alliu.schoe		Cardu.crisp		Dryop.crist		Honke.peplo		Moehr.trine		Ranun.aquat		Trago.p.min
			Acer.plata		Alliu.scoro		Cardu.nutan		Dryop.dilat		Horde.europ		Molin.caeru		Ranun.arven		Trien.europ
			Acer.pseud		Alliu.ursin		Carex.acuta		Echin.crus-		Horde.murin		Mycel.mural		Ranun.auric		Trifo.arven
			Aescu.hippo		Alliu.vinea		Carex.acuti		Echiu.vulga		Horde.secal		Myoso.arven		Ranun.bulbo		Trifo.campe
			Alnus.gluti		Alnus.aequa		Carex.appro		Eleoc.acicu		Horde.vulga		Myoso.laxa		Ranun.circi		Trifo.dubiu
			Alnus.incan		Alope.genic		Carex.arena		Eleoc.palus		Hotto.palus		Myoso.praec		Ranun.ficar		Trifo.fragi
			Andro.polif		Alope.prate		Carex.canes		Eleoc.parvu		Hydro.m.-r.		Myoso.amos		Ranun.flamm		Trifo.hybri
			Berbe.vulga		Alth.offic		Carex.cespi		Eleoc.quinq		Hydro.vulga		Myoso.scorp		Ranun.lanug		Trifo.mediu
			Betul.humil		Alyss.alyss		Carex.demis		Eleoc.unigl		Hyper.macul		Myoso.stric		Ranun.lingu		Trifo.prate
			Betul.pendu		Amara.retro		Carex.digit		Elode.canad		Hyper.perfo		Myoso.sylva		Ranun.repen		Trifo.repen
			Betul.pubes		Ammop.arena		Carex.disti		Elymu.canin		Hyper.tetra		Myoso.aquat		Ranun.scele		Trifo.stria
			Callu.vulga		Anaga.arven		Carex.echin		Elymu.repen		Hypoc.radic		Myosu.minim		Rapha.rapha		Trigl.marit
			Carpi.betul		Anchu.arven		Carex.elata		Epilo.angus		Impat.gland		Myrio.alter		Resed.lutea		Trigl.palus
			Casta.sativ		Anchu.offic		Carex.elong		Epilo.cilia		Impat.noli-		Myrio.spica		Resed.luteo		Tripl.marit
			Clema.vital		Anemo.nemor		Carex.flacc		Epilo.hirsu		Impat.parvi		Myrio.verti		Reyno.japon		Troll.europ
			Cornu.sangu		Anemo.ranun		Carex.hirta		Epilo.palus		Inula.brita		Najas.inter		Reyno.sacha		Turrit.glab
			Coryl.avell		Angel.archg		Carex.lasio		Epilo.parvi		Inula.salic		Najas.marin		Rhina.angus		Tussi.farfa
			Crata.laevi		Angel.sylve		Carex.lepid		Epilo.roseu		Iris.pseud		Nardu.stric		Rhync.alba		Typha.angus
		x	Crata.monog		Anthe.arven		Carex.limos		Epipa.helle		Isole.setac		Nastu.offic		Rorip.amphi		Typha.latif
			Cytis.scopa		Anthe.cotul		Carex.nigra		Epipa.palus		Carex.nigra		Neott.nidus		Rorip.austr	x	Urtic.dioic
			Empet.nigru		Anthe.tinct		Carex.ovali		Equis.arven		Juncu.acuti		Nupha.lutea		Rorip.palus		Urtic.urens
			Erica.tetra		Anthe.lilia		Carex.p'cea		Equis.fluvi		Juncu.alpin		Nymph.alba		Rorip.sylve		Utric.inter
			Euony.europ		Anthe.amos		Carex.panic		Equis.palus		Juncu.artic		Odont.vulga		Rumex.aceto		Utric.minor
			Fagus.sylva		Antho.arist		Carex.pilul		Equis.prate		Juncu.bufon		Oenan.aquat		Rumex.aclla		Utric.vulga
			Frang.alnus		Antho.odora		Carex.pseud		Equis.sylva		Juncu.bulbo		Oenan.fistu		Rumex.congl		Valer.dioic
			Fraxi.excel	x	Anthr.sylve		Carex.remot		Erant.hyema		Juncu.compr		Oenan.lache		Rumex.crisp		Valer.excel
			Heder.helix		Anthy.vulne		Carex.ripar		Eriop.angus		Juncu.congl		Oenot.bienn		Rumex.hydro		Valer.offic
			Hippo.rhamn		Apera.spica		Carex.rostr		Eriop.latif		Juncu.effus		Oenot.glazi		Rumex.marit		Valer.sambu
			Humul.lupul		Aphan.arven		Carex.serot		Eriop.vagin		Juncu.gerar		Oenot.rubri		Rumex.obtus		Valer.denta
			Ilex.aquif		Apium.grave		Carex.sylva		Erodi.cicut		Juncu.infle		Onobr.vicii		Rumex.sangu		Valer.locus
			Larix.decid		Apium.repen		Carex.vesic		Eryng.campe		Juncu.marit		Ononi.repen		Rumex.thyrs		Verba.nigru
			Ledum.palus		Arabi.thali		Carex.vulpi		Eryng.marit		Juncu.ranar		Ononi.spino		Ruppi.marit		Verba.thaps
			Lonic.peric		Arcti.lappa		Carli.vulga		Erysi.cheir		Juncu.squar		Onopo.acant		Sagin.nodos		Verbe.offic
			Lonic.xylos		Arcti.minus		Carum.carvi		Eupat.canna		Juncu.subno		Ophio.vulga		Sagin.procu		Veron.anaga
			Malus.domes		Arcti.nemor		Centa.cyanu		Eupho.cypar		Juncu.tenui		Orchi.mascu		Sagit.sagit		Veron.arven
			Malus.sylve		Arcti.tomen		Centa.jacea		Eupho.esula		Knaut.arven		Orchi.purpu		Salic.europ		Veron.becca
			Myric.gale		Arena.serpi		Centa.scabi		Eupho.exigu		Koele.glauc		Origa.vulga		Salso.kali		Veron.chama
			Padus.avium		Armer.elong		Centa.stoeb		Eupho.helio		Koele.macra		Ornit.umbel		Salvi.prate		Veron.heder
			Padus.serot		Armer.marit		Centa.eryth		Eupho.palus		Koele.pyram		Ornit.perpu		Samol.valer		Veron.longi
			Parth.inser		Armor.rusti		Centa.litto		Euphr.stric		Lactu.serri		Osmun.regal		Sangu.minor		Veron.offic
			Picea.abies		Arnos.minim		Centa.pulch		Falca.vulga	x	Lamiu.album		Oxali.aceto		Sanic.europ		Veron.persi
			Pinus.sylve		Arrhe.elati		Cepha.damas		Lamiu.altis		Lamiu.ample		Oxali.stric		Sapon.offic		Veron.scute
			Popul.nigra		Artem.absin		Ceras.arven		Fest.u.arund		Lamiu.galeo		Papav.argem		Saxif.granu		Veron.serpy
			Popul.tremu	x	Artem.campe		Ceras.holos		Fest.u.brevi		Lamiu.macul		Papav.dubiu		Scabi.colum		Veron.spica
			Prunu.mahal		Artem.marit		Ceras.semide		Fest.u.gigan		Lamiu.purpu		Papav.rhoea		Scheu.palus		Vicia.angus
			Prunu.spino		Artem.vulga		Cerat.demer		Fest.u.ovina		Lapsa.commu		Parap.strig		Schoe.lacus		Vicia.cracc
			Pyrus.commu		Arum .macul		Cerat.subme		Fest.u.poles		Laser.prute		Paris.quadr		Schoe.taber		Vicia.hirsu
			Pyrus.pyras		Aspar.offic		Chaer.bulbo		Fest.u.prate		Lathr.squam		Parna.palus		Scirp.sylva		Vicia.lathy
			Querc.petra		Asple.ruta		Chaer.temul	x	Fest.u.rubra		Lathy.japon		Scsti.sativ		Scler.annuu		Vicia.sativ
		x	Querc.robur		Aster.spec		Cheli.majus		Fest.u.ru.ar		Lathy.niger		Pedic.palus		Scler.peren		Vicia.sepiu
			Querc.rubra		Aster.tripo		Cheno.album		Fest.u.ru.li		Lathy.palus		Pedic.sylva		Scorz.humil		Vicia.tenui
			Rhamn.catha		Astra.cicer		Cheno.bonus		Filag.arven		Lathy.prate		Pepli.portu		Scrop.nodos		Vicia.tetra
			Ribes.nigru		Astra.glycy		Cheno.glauc		Filag.minim		Lathy.sylve		Petas.hybri		Scrop.umbro		Vince.hirun
			Ribes.rubru		Athyr.filix		Cheno.polys		Filip.ulmar		Lathy.tuber		Petas.spuri		Scute.galer		Viola.arven
			Ribes.spica		Atrip.calot		Cheno.rubru		Filip.vulga		Lathy.vernu		Petro.proli		Scute.hasta		Viola.canin
			Ribes.uva-c		Atrip.glabr		Chond.junce		Fraga.vesca		Lemna.gibba		Peuce.oreos		Sedum.acre		Viola.hirta
			Robin.pseud		Atrip.litto		Chrys.seget		Fraga.virid		Lemna.minor		Peuce.palus		Sedum.maxim		Viola.odora
		x	Rosa .canin		Atrip.patul		Chrys.alter		Friti.melea		Lemna.trisu		Phace.tanac		Sedum.rupes		Viola.palus
			Rosa .rugos		Atrip.prost		Chrys.oppos		Fumar.offic		Lemna.turio		Phala.arund		Sedum.sexan		Viola.reich
			Rosa .tomen		Avena.fatua		Cicho.intyb		Gagea.lutea		Leont.autum		Phleu.arena		Selin.carvi		Viola.rivin
			Rubus.caesi		Avena.sativ		Cicut.viros		Gagea.prate		Leont.hispi		Phleu.phleo		Senec.aquat		Viola.trico
			Rubus.fruti		Ballo.nigra		Circa.lutet		Gagea.spath		Leonu.cardi		Phleu.prate		Senec.conge		Wolff.arrhi
			Rubus.idaeu		Barba.stric		Circa.xinte		Galan.nival		Leonu.marru		Phrag.austr		Senec.jacob		Xanth.albin
		x	Salix.alba		Barba.vulga		Cirsi.acaul		Galeo.sp.		Lepid.campe		Phyte.spica		Senec.palud		Zoste.marin
			Salix.aurit		Belli.peren		Cirsi.arven		Galeo.tetra		Lepid.ruder		Pimpi.major		Senec.sylva	d z v	MOOSE
			Salix.capre		Berte.incan		Cirsi.olera		Galin.cilia		Leuca.ircut		Pimpi.saxif		Senec.verna		Aulac.palus
		x	Salix.ciner		Berul. erect		Cirsi.palus		Galin.parvi		Leuca.vulge		Pingu.vulga		Senec.visco		Brach.albic
			Salix.fragi		Beton.offic		Cirsi.vulga		Galiu.album		Leymu.arena		Plant.coron		Senec.vulga		Brach.rutab
			Salix.penta		Biden.cernu		Cladi.maris		Galiu.apari		Limon.vulga		Plant.lance		Serra.tinct		Calli.gigan
			Salix.repen		Biden.fronde		Cnidi.dubiu		Galiu.borea		Limos.aquat		Plant.major		Silen.dioic		Calli.cuspi
			Salix.rosma		Biden.radia		Cochl.angli		Linu.odora		Silen.vulga		Plant.marit		Silen.nocti		Clima.dendr
			Salix.ruben		Biden.tripa		Cochl.danic		Galiu.palus		Linum.carth		Plant.media		Silen.prate		Dicra.scopa
			Salix.trian		Blech.spica		Cochl.offic		Galiu.saxat		Lipar.loese		Plata.chlor		Silen.vulga		Drepa.adunc
			Salix.vimin		Blysm.compr		Galiu.macul		Galiu.uligi		Liste.ovata		Poa.annua		Sinap.arven		Fonti.antip
		x	Sambu.nigra		Blysm.rufus		Conso.regal		Galiu.verum		Litho.arven		Poa.chaix		Sisym.offic		Hypnu.cupre
			Sambu.racem		Bolbo.marit		Conva.majal		Genis.angli		Litto.unifl		Poa.compr		Sium.latif		Leuco.glauc
			Sorbu.aucup		Botry.lunar		Convo.arven		Genis.pilos		Loliu.multi		Poa.nemor		Solan.dulca		Mnium.hornu
			Sorbu.inter		Brach.pinna		Corri.litor		Genis.tinct		Loliu.sp.		Poa.palus		Solid.canad		Palus.commu
			Syrin.vulga		Brach.sylva		Coryd.cava		Genti.pneum		Lotus.corni		Poa.prate		Solid.virga		Plagi.undul
			Taxus.bacca		Brass.napus		Coryd.clavi		Geran.molle		Lotus.pedun		Poa.trivi		Sonch.arven		Pleur.schre
			Tilia.corda		Brass.nigra		Coryd.inter		Geran.palus		Lotus.tenui		Polyg.amphi		Sonch.asper		Polyt.formo
			Tilia.platy		Briza.media		Coryn.canes		Geran.prate		Lupin.notyp		Polyg.avicu		Sonch.olera		Polyt.pilif
			Ulmus.glabr	x	Bromu.horde		Cramb.marit		Geran.pusil		Luron.natan		Polyg.bisto		Sonch.palus		Rhyti.squar
			Ulmus.laevi		Bromu.inerm		Crepi.bienn		Geran.pyren		Luzul.campe		Polyg.convo		Sparg.emers		Ricci.fluit
			Ulmus.minor		Bromu.steri		Crepi.capil		Geran.rober		Luzul.multi		Polyg.hydro		Sparg.erect		Scler.purum
			Vacci.myrti		Bromu.tecto		Crepi.palud		Geum.rival		Luzul.pilos		Polyg.lapat		Sparg.natan		Sphag.falla
			Vacci.oxyco		Bupl.tenui		Crepi.tecto		Geum.urban		Luzul.sylva		Polyg.macul		Sparg.arven		Sphag.fimbr
			Vacci.uligo		Butom.umbel		Cruci.laevi		Glaux.marit		Lychn.flos-		Polyg.multi		Sperg.echin		Sphag.palus
			Vacci.vitis		Cakil.marit		Cuscu.europ		Gleco.heder		Lycop.annot		Polyg.odora		Sperg.moris		Sphag.squar
			Vibur.opulu		Calam.arund		Cymba.mural		Glyce.fluit		Lycop.clava		Polyg.vulga		Sperg.rubra	d z v	ALGEN
			Vinca.minor		Calam.canes		Cynog.offic		Glyce.maxim		Lycop.inund		Potam.crisp		Spiro.polyr		Chara.sp.
d	z	v	KRAUTER		Calam.epige		Cynos.crist		Gnaph.sylva		Lycop.europ		Potam.lucen		Stach.palus		Clado.sp.
			Achil.mille		Calam.stric		Cyper.fuscu		Gnaph.uligi		Lysim.nummu		Stach.sylve		Potam.natan		Enter.sp.
			Achil.ptarm		Calam.balti	x	Dacty.glome		Grati.offic		Lysim.thyrs		Potam.pecti		Stell.alsin		Fucus.serra
			Acino.arven		Calla.palus		Dacty.polyg		Gymno.dryop		Lysim.vulga		Potam.perfo		Stell.grami		Fucus.vesic
			Acoru.calam		Callitr.sp.		Dacty.fuchs		Helic.arena		Lythr.salic		Potam.trich		Stell.holos		Nitell.sp.
			Actae.spica		Calth.palus		Dacty.incar		Helic.prate		Maian.bifol		Poten.anser		Stell.media	d z v	WEITERE
			Adoxa.mosch		Calys.sepiu		Dacty.majal		Helic.pubes		Malva.alcea		Poten.argen		Stell.negle		
			Aegop.podag		Camel.micro		Dacty.serot		Hepat.nobil		Malva.negle		Poten.erect		Stell.nemor		
			Aethu.cynap		Campa.glome		Dacty.x asc		Herac.mante		Malva.sylve		Poten.hepta		Stell.palus		
			Agrim.eupat		Campa.latif		Danth.decum		Herac.sphon		Matri.recut		Poten.palus		Strat.aloid		
			Agros.canin		Campa.patul		Daucu.carot		Herni.glabr		Medic.lupul		Poten.recta		Suaed.marit		
			Agros.capil		Campa.persi		Desch.cespi		Hiera.caesp		Medic.falca		Poten.repta		Succi.prate		
			Agros.gigan		Campa.raplo		Desch.flexu		Hiera.falla		Medic.sativ		Primu.elati		Swert.peren		
			Agros.stolo		Campa.rapun		Descu.sophi		Hiera.lache		Melam.arven		Primu.farin		Symph.offic		



PFLANZENBOGEN BIOTOP-, FFH-KARTIERUNG

Biotop-Nr: 105

d	z	v	GEHÖLZE		Alliu.olera		Cardu.acant		x	Dryop.carth		Holos.umbel		x	Miliu.effus		Ranun.acris		Trago.prate
			Acer.campe		Alliu.schoe		Cardu.crisp			Dryop.crist		Honke.peplo			Moehr.trine		Ranun.aquat		Trago.p.min
			Acer.plata		Alliu.scoro		Cardu.nutan		x	Dryop.dilat		Horde.europ		x	Molin.caeru		Ranun.arven		Trien.europ
			Acer.pseud		Alliu.ursin		Carex.acuta			Echin.crus-		Horde.murin			Mycel.mural		Ranun.auric		Trifo.arven
			Aescu.hippo		Alliu.vinea		Carex.acuti			Echiu.vulga		Horde.secal			Myoso.arven		Ranun.bulbo		Trifo.campe
		x	Alnus.gluti		Alnus.aequa		Carex.appro			Eleoc.acicu		Horde.vulga			Myoso.laxa		Ranun.circi		Trifo.dubiu
			Alnus.incan		Alope.genic		Carex.arena			Eleoc.palus		Hotto.palus			Myoso.praec		Ranun.ficar		Trifo.fragi
			Andro.polif		Alope.prate		Carex.canes			Eleoc.parvu		Hydro.m.-r.			Myoso.amos		Ranun.flamm		Trifo.hybri
			Berbe.vulga		Alth.offic		Carex.cespi			Eleoc.quing		Hydro.vulga			Myoso.scorp		Ranun.lanug		Trifo.mediu
			Betul.humil		Alyss.alyss		Carex.demis			Eleoc.unigl		Hyper.macul			Myoso.stric		Ranun.lingu		Trifo.prate
		x	Betul.pendu		Amara.retro		Carex.digit			Elode.canad		Hyper.perfo			Myoso.sylva		Ranun.repen		Trifo.repen
			Betul.pubes		Ammop.arena		Carex.disti			Elymu.canin		Hyper.tetra			Myoso.aquat		Ranun.scele		Trifo.stria
			Callu.vulga		Anaga.arven		Carex.echin			Elymu.repen		Hypoc.radic			Myosu.minim		Rapha.rapha		Trigl.marit
			Carpi.betul		Anchu.arven		Carex.elata			Epilo.angus		Impat.gland			Myrio.alter		Resed.lutea		Trigl.palus
			Casta.sativ		Anchu.offic		Carex.elong			Epilo.cilia		Impat.noli-			Myrio.spica		Resed.luteo		Tripl.marit
			Clema.vital		Anemo.nemor		Carex.flacc			Epilo.hirsu		Impat.parvi			Myrio.verti		Reyno.japon		Troll.europ
			Cornu.sangu		Anemo.ranun		Carex.hirta			Epilo.palus		Inula.brita			Najas.inter		Reyno.sacha		Turrit.glab
		x	Coryl.avell		Angel.archg		Carex.lasio			Epilo.parvi		Inula.salic			Najas.marin		Rhina.angus		Tussi.farfa
			Crata.laevi		Angel.sylve		Carex.lepid			Epilo.roseu		Iris.pseud			Nardu.stric		Rhync.alba		Typha.angus
			Crata.monog		Anthe.arven		Carex.limos			Epipa.helle		Isole.setac			Nastu.offic		Rorip.amphi		Typha.latif
			Cytis.scopa		Anthe.cotul		Carex.nigra			Epipa.palus		Carex.nigra			Neott.nidus		Rorip.austr		Urtic.dioic
			Empet.nigru		Anthe.tinct		Carex.ovali			Equis.arven		Juncu.acuti			Nupha.lutea		Rorip.palus		Urtic.urens
			Erica.tetra		Anthe.lilia		Carex.p'cea			Equis.fluvi		Juncu.alpin			Nymph.alba		Rorip.sylve		Utric.inter
			Euony.europ		Anthe.amos		Carex.panic			Equis.palus		Juncu.artic			Odont.vulga		Rumex.aceto		Utric.minor
		x	Fagus.sylva		Antho.arist		Carex.pilul			Equis.prate		Juncu.bufon			Oenan.aquat		Rumex.acella		Utric.vulga
			Frang.alnus		Antho.odora		Carex.pseud			Equis.sylva		Juncu.bulbo			Oenan.fistu		Rumex.congl		Valer.dioic
			Fraxi.excel		Anthr.sylve		Carex.remot			Erant.hyema		Juncu.compr			Oenan.lache		Rumex.crisp		Valer.excel
		x	Heder.helix		Anthy.vulne		Carex.ripar			Eriop.angus		Juncu.congl			Oenot.bienn		Rumex.hydro		Valer.offic
			Hippo.rhamn		Apera.spica		Carex.rostr			Eriop.latif		Juncu.effus			Oenot.glazi		Rumex.marit		Valer.sambu
			Humul.lupul		Aphan.arven		Carex.serot			Eriop.vagin		Juncu.gerar			Oenot.rubri		Rumex.obtus		Valer.denta
			Ilex.aquif		Apium.grave		Carex.sylva			Erodi.cicut		Juncu.infle			Onobr.vicii		Rumex.sangu		Valer.locus
			Larix.decid		Apium.repen		Carex.vesic			Eryng.campe		Juncu.marit			Ononi.repen		Rumex.thyrs		Verba.nigru
			Ledum.palus		Arabi.thali		Carex.vulpi			Eryng.marit		Juncu.ranar			Ononi.spino		Ruppi.marit		Verba.thaps
			Lonic.peric		Arcti.lappa		Carli.vulga			Erysi.cheir		Juncu.squar			Onopo.acant		Sagin.nodos		Verbe.offic
			Lonic.xylos		Arcti.minus		Carum.carvi			Eupat.canna		Juncu.subno			Ophio.vulga		Sagin.procu		Veron.anaga
			Malus.domes		Arcti.nemor		Centa.cyanu			Eupho.cypar		Juncu.tenui			Orchi.mascu		Sagit.sagit		Veron.arven
			Malus.sylve		Arcti.tomen		Centa.jacea			Eupho.esula		Knaut.arven			Orchi.purpu		Salic.europ		Veron.becca
			Myric.gale		Arena.serpi		Centa.scabi			Eupho.exigu		Koele.glauc			Origa.vulga		Salso.kali		Veron.chama
		x	Padus.avium		Armer.elong		Centa.stoeb			Eupho.helio		Koele.macra			Ornit.umbel		Salvi.prate		Veron.heder
			Padus.serot		Armer.marit		Centa.eryth			Eupho.palus		Koele.pyram			Ornit.perpu		Samol.valer		Veron.longi
			Parth.inser		Armor.rusti		Centa.litto			Euphr.stric		Lactu.serri			Osmun.regal		Sangu.minor		Veron.offic
			Picea.abies		Arnos.minim		Centa.pulch			Falca.vulga		Lamiu.album			Oxali.aceto		Sanic.europ		Veron.persi
		x	Pinus.sylve		Arrhe.elati		Cepha.damas			Lamiu.altis		Lamiu.ample			Oxali.stric		Sapon.offic		Veron.scute
			Popul.nigra		Artem.absin		Ceras.arven			Festuu.arund		Lamiu.galeo			Papav.argem		Saxif.granu		Veron.serpy
		x	Popul.tremu		Artem.campe		Ceras.holos			Festuu.brevi		Lamiu.macul			Papav.dubiu		Scabi.colum		Veron.spica
			Prunu.mahal		Artem.marit		Ceras.semide			Festuu.gigan		Lamiu.purpu			Papav.rhoea		Scheu.palus		Vicia.angus
			Prunu.spino		Artem.vulga		Cerat.demer			Festuu.ovina		Lapsa.commu			Parap.strig		Schoe.lacus		Vicia.cracc
			Pyrus.commu		Arum .macul		Cerat.subme			Festuu.poles		Laser.prute			Paris.quadr		Schoe.taber		Vicia.hirsu
			Pyrus.pyras		Aspar.offic		Chaer.bulbo			Festuu.prate		Lathr.squam			Parna.palus		Scirp.sylva		Vicia.lathy
			Querc.petra		Asple.ruta-		Chaer.temul			Festuu.rubra		Lathy.japon			Scler.sativ		Scler.annuu		Vicia.sativ
		x	Querc.robur		Aster.spec.		x	Cheli.majus		Festuu.ru.ar		Lathy.niger			Pedic.palus		Scler.peren		Vicia.sepiu
			Querc.rubra		Aster.tripo		Cheno.album			Festuu.ru.li		Lathy.palus			Pedic.sylva		Scorz.humil		Vicia.tenui
			Rhamn.catha		Astra.cicer		Cheno.bonus			Filag.arven		Lathy.prate			Pepli.portu		Scrop.nodos		Vicia.tetra
			Ribes.nigru		Astra.glycy		Cheno.glauc			Filag.minim		Lathy.sylve			Petas.hybri		Scrop.umbro		Vince.hirun
			Ribes.rubru		Athyr.filix		Cheno.polys			Filip.ulmar		Lathy.tuber			Petas.spuri		Scute.galer		Viola.arven
			Ribes.spica		Atrip.calot		Cheno.rubru			Filip.vulga		Lathy.vernu			Petro.proli		Scute.hasta		Viola.canin
		x	Ribes.uva-c		Atrip.glabr		Chond.junce			Fraga.vesca		Lemna.gibba			Peuce.oreos		Sedum.acre		Viola.hirta
			Robin.pseud		Atrip.litto		Chrys.seget			Fraga.virid		Lemna.minor			Peuce.palus		Sedum.maxim		Viola.odora
			Rosa .canin		Atrip.patul		Chrys.alter			Friti.melea		Lemna.trisu			Phace.tanac		Sedum.rupes		Viola.palus
			Rosa .rugos		Atrip.prost		Chrys.oppos			Fumar.offic		Lemna.turio			Phala.arund		Sedum.sexan		Viola.reich
			Rosa .tomen		Avena.fatua		Cicho.intyb			Gagea.lutea		Leont.autum			Phleu.arena		Selin.carvi		Viola.rivin
			Rubus.caesi		Avena.sativ		Cicut.viros			Gagea.prate		Leont.hispi			Phleu.phleo		Senec.aquat		Viola.trico
			Rubus.fruti		Ballo.nigra		Circa.lutet			Gagea.spath		Leonu.cardi			Phleu.prate		Senec.conge		Wolff.arrhi
			Rubus.idaeu		Barba.stric		Circa.xinte			Galan.nival		Leonu.marru			Phrag.austr		Senec.jacob		Xanth.albin
			Salix.alba		Barba.vulga		Cirsi.acaul			Galeo.sp.		Lepid.campe			Phyte.spica		Senec.palud		Zoste.marin
			Salix.aurit		Belli.peren		Cirsi.arven			Galeo.tetra		Lepid.ruder			Pimpi.major		Senec.sylva	d z v	MOOSE
			Salix.capre		Berte.incan		Cirsi.olera			Galin.cilia		Leuca.ircut			Pimpi.saxif		Senec.verna		Aulac.palus
			Salix.ciner		Berul.erect		Cirsi.palus			Galin.parvi		Leuca.vulge			Pingu.vulga		Senec.visco		Brach.albic
			Salix.fragi		Beton.offic		Cirsi.vulga			Galiu.album		Leymu.arena			Plant.coron		Senec.vulga		Brach.rutab
			Salix.penta		Biden.cernu		Cladi.maris			Galiu.apari		Limon.vulga			Plant.lance		Serra.tinct		Calli.gigan
			Salix.repen		Biden.fronde		Cnidi.dubiu			Galiu.borea		Limos.aquat			Plant.major		Silen.dioic		Calli.cuspi
			Salix.rosma		Biden.radia		Cochl.angli			Linar.odora		Silen.vulga			Plant.marit		Silen.nocti		Clima.dendr
			Salix.ruben		Biden.tripa		Cochl.danic			Galiu.palus		Linum.carth			Plant.media		Silen.prate		Dicra.scopa
			Salix.trian		Blech.spica		Cochl.offic			Galiu.saxat		Lipar.loese			Plata.chlor		Silen.vulga		Drepa.adunc
			Salix.vimin		Blysm.compr		Galiu.macul			Galiu.uligi		Liste.ovata			Poa.annua		Sinap.arven		Fonti.antip
		x	Sambu.nigra		Blysm.rufus		Conso.regal			Galiu.verum		Litho.arven			Poa.chaix		Sisym.offic		Hypnu.cupre
			Sambu.racem		Bolbo.marit		Conva.majal			Genis.angli		Litto.unifl			Poa.compr		Sium.latif		Leuco.glauc
			Sorbu.aucup		Botry.lunar		Convo.arven			Genis.pilos		Loliu.multi			Poa.nemor		Solan.dulca		Mnium.hornu
			Sorbu.inter		Brach.pinna		Corri.litor			Genis.tinct		Loliu.sp.			Poa.palus		Solid.canad		Palus.commu
			Syrin.vulga		Brach.sylva		Coryd.cava			Genti.pneum		Lotus.corni			Poa.prate		Solid.virga		Plagi.undul
			Taxus.bacca		Brass.napus		Coryd.clavi			Geran.molle		Lotus.pedun			Poa.trivi		Sonch.arven		Pleur.schre
			Tilia.corda		Brass.nigra		Coryd.inter			Geran.palus		Lotus.tenui			Polyg.amphi		Sonch.asper		Polyt.formo
			Tilia.platy		Briza.media		Coryn.canes			Geran.prate		Lupin.polyp			Polyg.avicu		Sonch.olera		Polyt.pilif
			Ulmus.glabr		Bromu.horde		Cramb.marit			Luron.pusil		Polyg.bisto			Polyg.bisto		Sonch.palus		Rhyti.squar
			Ulmus.laevi		Bromu.inerm		Crepi.bienn			Geran.pyren		Luzul.campe			Polyg.convo		Sparg.emers		Ricci.fluit
			Ulmus.minor		Bromu.steri		Crepi.capil		x	Geran.rober		Luzul.multi			Polyg.hydro		Sparg.erect		Scler.purum
			Vacci.myrti		Bromu.tecto		Crepi.palud			Geum.rival		Luzul.pilos			Polyg.lapat		Sparg.natan		Sphag.falla
			Vacci.oxyco		Bupl.tenui		Crepi.tecto			Geum.urban		Luzul.sylva			Polyg.macul		Sparg.arven		Sphag.fimbr
			Vacci.uligo		Butom.umbel		Cruci.laevi			Glaux.marit		Lychn.flos-		x	Polyg.multi		Sperg.echin		Sphag.palus
			Vacci.vitis		Cakil.marit		Cuscu.europ			Gleco.heder		Lycop.annot			Polyg.odora		Sperg.moris		Sphag.squar
			Vibur.opulu		Calam.arund		Cymba.mural			Glyce.fluit		Lycop.clava			Polyg.vulga		Sperg.rubra	d z v	ALGEN
			Vinca.minor		Calam.canes		Cynog.offic			Glyce.maxim		Lycop.inund			Potam.crisp		Spiro.polyr		Chara.sp.
d	z	v	KRAUTER		Calam.epige		Cynos.crist			Gnaph.sylva		Lycop.europ			Potam.lucen		Stach.palus		Clado.sp.
			Achil.mille		Calam.stric		Cyper.fuscu			Gnaph.uligi		Lysim.nummu			Potam.natan		Stach.sylve		Enter.sp.
			Achil.ptarm		Calam.balti		Dacty.glome			Grati.offic		Lysim.thyrs			Potam.pecti		Stell.alsin		Fucus.serra
			Acino.arven		Calla.palus		Dacty.polyg			Gymno.dryop		Lysim.vulga			Potam.perfo		Stell.grami		Fucus.vesic
			Acoru.calam		Callitr.sp.		Dacty.fuchs			Helic.arena		Lythr.salic			Potam.trich		Stell.holos		Nitell.sp.
			Actae.spica		Calth.palus		Dacty.incar			Helic.prate		x	Maian.bifol		Poten.anser		Stell.media	d z v	WEITERE
			Adoxa.mosch		Calys.sepiu		Dacty.majal			Helic.pubes			Malva.alcea						



PFLANZENBOGEN BIOTOP-, FFH-KARTIERUNG

Biotop-Nr: 106

d	z	v	GEHÖLZE		Alliu.olera		Cardu.acant		Dryop.carth		Holos.umbel		Miliu.effus		Ranun.acris		Trago.prate
			Acer.campe		Alliu.schoe		Cardu.crisp		Dryop.crist		Honke.peplo		Moehr.trine		Ranun.aquat		Trago.p.min
			Acer.plata		Alliu.scoro		Cardu.nutan		Dryop.dilat		Horde.europ	x	Moelin.caeru		Ranun.arven		Trien.europ
		x	Acer.pseud		Alliu.ursin		Carex.acuta		Echin.crus-		Horde.murin		Mycel.mural		Ranun.auric		Trifo.arven
			Aescu.hippo		Alliu.vinea	x	Carex.acuti		Echiu.vulga		Horde.secal		Myoso.arven		Ranun.bulbo		Trifo.campe
		x	Alnus.gluti		Alnus.aequa		Carex.appro		Eleoc.acicu		Horde.vulga		Myoso.laxa		Ranun.circi		Trifo.dubiu
			Alnus.incan		Alope.genic		Carex.arena		Eleoc.palus		Hotto.palus		Myoso.praec		Ranun.ficar		Trifo.fragi
			Andro.polif		Alope.prate		Carex.canes		Eleoc.parvu		Hydro.m.-r.		Myoso.amos		Ranun.flamm		Trifo.hybri
			Berbe.vulga		Alth.offic		Carex.cespi		Eleoc.quing		Hydro.vulga		Myoso.scorp		Ranun.lanug		Trifo.mediu
			Betul.humil		Alyss.alyss		Carex.demis		Eleoc.unigl		Hyper.macul		Myoso.stric		Ranun.lingu		Trifo.prate
			Betul.pendu		Amara.retro		Carex.digit		Elode.canad		Hyper.perfo		Myoso.sylva		Ranun.repen		Trifo.repen
		x	Betul.pubes		Ammop.arena		Carex.disti		Elymu.canin		Hyper.tetra		Myoso.aquat		Ranun.scele		Trifo.stria
			Callu.vulga		Anaga.arven		Carex.echin		Elymu.repen		Hypoc.radic		Myosu.minim		Rapha.rapha		Trigl.marit
			Carp1.betul		Anchu.arven		Carex.elata		Epilo.angus		Impat.gland		Myrio.alter		Resed.lutea		Trigl.palus
			Casta.sativ		Anchu.offic		Carex.elong		Epilo.cilia		Impat.noli-		Myrio.spica		Resed.luteo		Tripl.marit
			Clema.vital		Anemo.nemor		Carex.flacc		Epilo.hirsu		Impat.parvi		Myrio.verti		Reyno.japon		Troll.europ
			Cornu.sangu		Anemo.ranun		Carex.hirta		Epilo.palus		Inula.brita		Najas.inter		Reyno.sacha		Turrit.glab
		x	Coryl.avell		Angel.archg		Carex.lasio		Epilo.parvi		Inula.salic		Najas.marin		Rhina.angus		Tussi.farfa
			Crata.laevi		Angel.sylve		Carex.lepid		Epilo.roseu		Iris.pseud		Nardu.stric		Rhync.alba		Typha.angus
			Crata.monog		Anthe.arven		Carex.limos		Epipa.helle		Isole.setac		Nastu.offic		Rorip.amphi		Typha.latif
			Cytis.scopa		Anthe.cotul		Carex.nigra		Epipa.palus		Nepha.palus		Neott.nidus		Rorip.austr	x	Urtic.dioic
			Empet.nigru		Anthe.tinct		Carex.ovali		Equis.arven		Juncu.acuti		Nupha.lutea		Rorip.palus		Urtic.urens
			Erica.tetra		Anthe.lilia		Carex.p'cea		Equis.fluvi		Juncu.alpin		Nymph.alba		Rorip.sylve		Utric.inter
			Euony.europ		Anthe.amos		Carex.panic		Equis.palus		Juncu.artic		Odont.vulga		Rumex.aceto		Utric.minor
		x	Fagus.sylva		Antho.arist		Carex.pilul		Equis.prate		Juncu.bufon		Oenan.aquat		Rumex.aclla		Utric.vulga
			Frang.alnus		Antho.odora		Carex.pseud		Equis.sylva		Juncu.bulbo		Oenan.fistu		Rumex.congl		Valer.dioic
			Fraxi.excel		Anthr.sylve		Carex.remot		Erant.hyema		Juncu.compr		Oenan.lache		Rumex.crisp		Valer.excel
		x	Heder.helix		Anthy.vulne		Carex.ripar		Eriop.angus		Juncu.congl		Oenot.bienn		Rumex.hydro		Valer.offic
			Hippo.rhamn		Apera.spica		Carex.rostr		Eriop.latif		Juncu.effus		Oenot.glazi		Rumex.marit		Valer.sambu
			Humul.lupul		Aphan.arven		Carex.serot		Eriop.vagin		Juncu.gerar		Oenot.rubri		Rumex.obtus		Valer.denta
			Ilex.aquif		Apium.grave		Carex.sylva		Erodi.cicut		Juncu.infle		Onobr.vicii		Rumex.sangu		Valer.locus
			Larix.decid		Apium.repen		Carex.vesic		Eryng.campe		Juncu.marit		Ononi.repen		Rumex.thyrs		Verba.nigru
			Ledum.palus		Arabi.thali		Carex.vulpi		Eryng.marit		Juncu.ranar		Ononi.spino		Ruppi.marit		Verba.thaps
		x	Lonic.peric		Arcti.lappa		Carli.vulga		Erysi.cheir		Juncu.squar		Onop.acant		Sagin.nodos		Verbe.offic
			Lonic.xylos		Arcti.minus		Carum.carvi		Eupat.canna		Juncu.subno		Ophio.vulga		Sagin.procu		Veron.anaga
			Malus.domes		Arcti.nemor		Centa.cyanu		Eupho.cypar		Juncu.tenui		Orchi.mascu		Sagit.sagit		Veron.arven
			Malus.sylve		Arcti.tomen		Centa.jacea		Eupho.esula		Knaut.arven		Orchi.purpu		Salic.europ		Veron.becca
			Myric.gale		Arena.serpi		Centa.scabi		Eupho.exigu		Koele.glauc		Origa.vulga		Salso.kali		Veron.chama
		x	Padus.avium		Armer.elong		Centa.stoeb		Eupho.helio		Koele.macra		Ornit.umbel		Salvi.prate		Veron.heder
		x	Padus.serot		Armer.marit		Centa.eryth		Eupho.palus		Koele.pyram		Ornit.perpu		Samol.valer		Veron.longi
			Parth.inser		Armor.rusti		Centa.litto		Euphr.stric		Lactu.serri		Osmun.regal		Sangu.minor		Veron.offic
			Picea.abies		Arnos.minim		Centa.pulch		Falca.vulga		Lamiu.album		Oxali.aceto		Sanic.europ		Veron.persi
			Pinus.sylve		Arrhe.elati		Cepha.damas		Lamiu.altis		Lamiu.ample		Oxali.stric		Sapon.offic		Veron.scute
			Popul.nigra		Artem.absin		Ceras.arven		Fest.u.arund		Lamiu.galeo		Papav.argem		Saxif.granu		Veron.serpy
		x	Popul.tremu		Artem.campe		Ceras.holos		Fest.u.brevi		Lamiu.macul		Papav.dubiu		Scabi.colum		Veron.spica
			Prunu.mahal		Artem.marit		Ceras.sem1d		Fest.u.gigan		Lamiu.purpu		Papav.rhoea		Scheu.palus		Vicia.angus
			Prunu.spino		Artem.vulga		Cerat.demer		Fest.u.ovina		Lapsa.commu		Parap.strig		Schoe.lacus		Vicia.cracc
			Pyrus.commu		Arum .macul		Cerat.subme		Fest.u.poles		Laser.prute	x	Paris.quadr		Schoe.taber		Vicia.hirsu
			Pyrus.pyras		Aspar.offic		Chaer.bulbo		Fest.u.prate		Lathr.squam		Parna.palus		Scirp.sylva		Vicia.lathy
			Querc.petra		Asple.ruta		Chaer.temul		Fest.u.rubra		Lathy.japon		Scst1.sativ		Scler.annuu		Vicia.sativ
		x	Querc.robur		Aster.spec		Cheli.majus		Fest.u.ru.ar		Lathy.niger		Pedic.palus		Scler.peren		Vicia.sepiu
			Querc.rubra		Aster.tripo		Cheno.album		Fest.u.ru.li		Lathy.palus		Pedic.sylva		Scorz.humil		Vicia.tenui
			Rhamn.catha		Astra.cicer		Cheno.bonus		Filag.arven		Lathy.prate		Pepli.portu		Scrop.nodos		Vicia.tetra
			Ribes.nigru		Astra.glycy		Cheno.glauc		Filag.minim		Lathy.sylve		Petas.hybri		Scrop.umbro		Vince.hirun
			Ribes.rubru		Athyr.filix		Cheno.polys		Filip.ulmar		Lathy.tuber		Petas.spuri		Scute.galer		Viola.arven
			Ribes.spica		Atrip.calot		Cheno.rubru		Filip.vulga		Lathy.vernu		Petro.proli		Scute.hasta		Viola.canin
			Ribes.uva-c		Atrip.glabr		Chond.junce		Fraga.vesca		Lemna.gibba		Peuce.oreos		Sedum.acre		Viola.hirta
			Robin.pseud		Atrip.litto		Chrys.seget		Fraga.virid		Lemna.minor		Peuce.palus		Sedum.maxim		Viola.odora
			Rosa .canin		Atrip.patul		Chrys.alter		Friti.melea		Lemna.trisu		Phace.tanac		Sedum.rupes		Viola.palus
			Rosa .rugos		Atrip.prost		Chrys.oppos		Fumar.offic		Lemna.turio		Phala.arund		Sedum.sexan		Viola.reich
			Rosa .tomen		Avena.fatua		Cicho.intyb		Gagea.lutea		Leont.autum		Phleu.arena		Selin.carvi		Viola.rivin
		x	Rubus.caesi		Avena.sativ		Cicut.viros		Gagea.prate		Leont.hispi		Phleu.phleo		Senec.aquat		Viola.trico
		x	Rubus.fruti		Ballo.nigra		Circa.lutet		Gagea.spath		Leonu.cardi		Phleu.prate		Senec.conge		Wolff.arrhi
			Rubus.idaeu		Barba.stric		Circa.xinte		Galan.nival		Leonu.marru		Phrag.austr		Senec.jacob		Xanth.albin
			Salix.alba		Barba.vulga		Cirsi.acaul		Galeo.sp.		Lepid.campe		Phyte.spica		Senec.palud		Zoste.marin
			Salix.aurit		Belli.peren		Cirsi.arven		Galeo.tetra		Lepid.ruder		Pimpi.major		Senec.sylva	d z v	MOOSE
			Salix.capre		Berte.incan		Cirsi.olera		Galin.cilia		Leuca.ircut		Pimpi.saxif		Senec.verna		Aulac.palus
			Salix.ciner		Berul.erect		Cirsi.palus		Galin.parvi		Leuca.vulge		Pingu.vulga		Senec.visco		Brach.albic
			Salix.fragi		Beton.offic		Cirsi.vulga		Galiu.album		Leymu.arena		Plant.coron		Senec.vulga		Brach.rutab
			Salix.penta		Biden.cernu		Cladi.maris		Galiu.apari		Limon.vulga		Plant.lance		Serra.tinct		Calli.gigan
			Salix.repen		Biden.fron1d		Cnidi.dubiu		Galiu.borea		Limos.aquat		Plant.major		Silen.dioic		Calli.cuspi
			Salix.rosma		Biden.radia		Cochl.angli		Linar.odora		Silen.odora		Plant.marit		Silen.nocti		Clima.dendr
			Salix.ruben		Biden.tripa		Cochl.danic		Galiu.palus		Linum.carth		Plant.media		Silen.prate		Dicra.scopa
			Salix.trian		Blech.spica		Cochl.offic		Galiu.saxat		Lipar.loese		Plata.chlor		Silen.vulga		Drepa.adunc
			Salix.vimin		Blysm.compr		Galiu.macul		Galiu.uligi		Liste.ovata		Poa.annua		Sinap.arven		Fonti.antip
			Sambu.nigra		Blysm.rufus		Conso.regal		Galiu.verum		Litho.arven		Poa.chaix		Sisym.offic		Hypnu.cupre
			Sambu.racem		Bolbo.marit		Conva.majal		Genis.angli		Litto.unifl		Poa.compr		Sium.latif		Leuco.glauc
		x	Sorbu.aucup		Botry.lunar		Convo.arven		Genis.pilos		Loliu.multi	x	Poa.nemor		Solan.dulca		Mnium.hornu
			Sorbu.inter		Brach.pinna		Corri.litor		Genis.tinct		Loliu.sp.		Poa.palus		Solid.canad		Palus.commu
			Syrin.vulga		Brach.sylva		Coryd.cava		Genti.pneum		Lotus.corni		Poa.prate		Solid.virga		Plagi.undul
			Taxus.bacca		Brass.napus		Coryd.clavi		Geran.molle		Lotus.pedun		Poa.trivi		Sonch.arven		Pleur.schre
			Tilia.corda		Brass.nigra		Coryd.inter		Geran.palus		Lotus.tenui		Polyg.amphi		Sonch.asper		Polyt.formo
			Tilia.platy		Briza.media		Coryn.canes		Geran.prate		Lupin.nolyp		Polyg.avicu		Sonch.olera		Polyt.pilif
			Ulmus.glabr		Bromu.horde		Cramb.marit		Luron.pusil		Polyg.bisto		Polyg.bisto		Sonch.palus		Rhyti.squar
			Ulmus.laevi		Bromu.inerm		Crepi.bienn		Geran.pyren		Luzul.campe		Polyg.convo		Sparg.emers		Ricci.fluit
			Ulmus.minor		Bromu.steri		Crepi.capil		Geran.rober		Luzul.multi		Polyg.hydro		Sparg.erect		Scler.purum
			Vacci.myrti		Bromu.tecto		Crepi.palud		Geum.rival		Luzul.pilos		Polyg.lapat		Sparg.natan		Sphag.falla
			Vacci.oxyco		Bupl.tenui		Crepi.tecto		Geum.urban		Luzul.sylva		Polyg.macul		Sparg.arven		Sphag.fimbr
			Vacci.uligo		Butom.umbel		Cruci.laevi		Glaux.marit		Lychn.flos-	x	Polyg.multi		Sperg.echin		Sphag.palus
			Vacci.vitis		Cakil.marit		Cuscu.europ		Gleco.heder		Lycop.annot		Polyg.odora		Sperg.moris		Sphag.squar
			Vibur.opulu		Calam.arund		Cymba.mural		Glyce.fluit		Lycop.clava		Polyg.vulga		Sperg.rubra	d z v	ALGEN
			Vinca.minor		Calam.canes		Cynog.offic		Glyce.maxim		Lycop.inund		Potam.crisp		Spiro.polyr		Chara.sp.
d	z	v	KRAUTER		Calam.epige		Cynos.crist		Gnaph.sylva		Lycop.europ		Potam.lucen		Stach.palus		Clado.sp.
			Achil.mille		Calam.stric		Cyper.fuscu		Gnaph.uligi		Lysim.nummu		Potam.natan		Stach.sylve		Enter.sp.
			Achil.ptarm		Calam.balti		Dacty.glome		Grati.offic		Lysim.thyrs		Potam.pecti		Stell.alsin		Fucus.serra
			Acino.arven		Calla.palus		Dacty.polyg		Gymno.dryop		Lysim.vulga		Potam.perfo		Stell.grami		Fucus.vesic
			Acoru.calam		Callitr.sp.		Dacty.fuchs		Helic.arena		Lythr.salic		Potam.trich	x	Stell.holos		Nitell.sp.
			Actae.spica		Calth.palus		Dacty.incar		Helic.prate		Maian.bifol		Poten.anser	x	Stell.media	d z v	WEITERE
			Adoxa.mosch		Calys.sepiu		Dacty.majal		Helic.pubes		Malva.alcea		Poten.argen		Stell.negle	x	Pseud.menzi
			Aegop.podag		Camel.micro		Dacty.serot		Hepat.nobil		Malva.negle		Poten.erect		Stell.nemor		
			Aethu.cynap		Campa.glome		Dacty.x asc		Herac.mante		Malva.sylve		Poten.hepta		Stell.palus		
			Agriu.eupat		Campa.latif		Danth.decum		Herac.sphon		Matri.recut		Poten.palus		Strat.aloid		
			Agros.canin		Campa.patul		Daucu.carot		Herni.glabr		Medic.lupul		Poten.recta		Suaed.marit		
			Agros.capil		Campa.persi	x	Desch.cespi		Hiera.caesp		Medic.falca		Poten.repta		Succi.prate		
			Agros.gigan		Campa.raplo	x	Desch.flexu		Hiera.falla		Medic.sativ		Primu.elati		Swert.peren		
			Agros.stolo		Campa.rapun		Descu.sophi		Hiera.lache		Melam.arven		Symph.offic				



PFLANZENBOGEN BIOTOP-, FFH-KARTIERUNG

Biotop-Nr: 109

d	z	v	GEHÖLZE		Alliu.olera		Cardu.acant		x	Dryop.carth		Holos.umbel		x	Miliu.effus		Ranun.acris		Trago.prate	
			Acer.campe		Alliu.schoe		Cardu.crisp			Dryop.crist		Honke.peplo			Moehr.trine		Ranun.aquat		Trago.p.min	
			Acer.plata		Alliu.scoro		Cardu.nutan			Dryop.dilat		Horde.europ		x	Molin.caeru		Ranun.arven		Trien.europ	
			Acer.pseud		Alliu.ursin		Carex.acuta			Echin.crus-		Horde.murin			Mycel.mural		Ranun.auric		Trifo.arven	
			Aescu.hippo		Alliu.vinea		x	Carex.acuti		Echiu.vulga		Horde.secal			Myoso.arven		Ranun.bulbo		Trifo.campe	
		x	Alnus.gluti		Alnus.aequa		Carex.appro			Eleoc.acicu		Horde.vulga			Myoso.laxa		Ranun.circi		Trifo.dubiu	
			Alnus.incan		Alope.genic		Carex.arena			Eleoc.palus		Hotto.palus			Myoso.praec		Ranun.ficar		Trifo.fragi	
			Andro.polif		Alope.prate		Carex.canes			Eleoc.parvu		Hydro.m.-r.			Myoso.amos		Ranun.flamm		Trifo.hybri	
			Berbe.vulga		Alth.offic		Carex.cespi			Eleoc.uingq		Hydro.vulga			Myoso.scorp		Ranun.lanug		Trifo.mediu	
			Betul.humil		Alyss.alyss		Carex.demis			Eleoc.unigl		Hyper.macul			Myoso.stric		Ranun.lingu		Trifo.prate	
			Betul.pendu		Amara.retro		Carex.digit			Elode.canad		Hyper.perfo			Myoso.sylva		Ranun.repen		Trifo.repen	
		x	Betul.pubes		Ammop.arena		Carex.disti			Elymu.canin		Hyper.tetra			Myoso.aquat		Ranun.scele		Trifo.stria	
			Callu.vulga		Anaga.arven		Carex.echin			Elymu.repen		Hypoc.radic			Myosu.minim		Rapha.rapha		Trigl.marit	
			Carpi.betul		Anchu.arven		Carex.elata			Epilo.angus		Impat.gland			Myrio.alter		Resed.lutea		Trigl.palus	
			Casta.sativ		Anchu.offic		Carex.elong			Epilo.cilia		Impat.noli-			Myrio.spica		Resed.luteo		Tripl.marit	
			Clema.vital		Anemo.nemor		Carex.flacc			Epilo.hirsu		Impat.parvi			Myrio.verti		Reyno.japon		Troll.europ	
			Cornu.sangu		Anemo.ranun		Carex.hirta			Epilo.palus		Inula.brita			Najas.inter		Reyno.sacha		Turrit.glab	
		x	Coryl.avell		Angel.archg		Carex.lasio			Epilo.parvi		Inula.salic			Rhina.marin		Rhina.angus		Tussi.farfa	
			Crata.laevi		Angel.sylve		Carex.lepid			Epilo.roseu		Iris.pseud			Nardu.stric		Rhync.alba		Typha.angus	
			Crata.monog		Anthe.arven		Carex.limos			Epipa.helle		Isole.setac			Nastu.offic		Rorip.amphi		Typha.latif	
			Cytis.scopa		Anthe.cotul		Carex.nigra			Epipa.palus		Carex.nigra			Neott.nidus		Rorip.austr		Urtic.dioic	
			Empet.nigru		Anthe.tinct		Carex.ovali			Equis.arven		Juncu.acuti			Nupha.lutea		Rorip.palus		Urtic.urens	
			Erica.tetra		Anthe.lilia		Carex.p'cea			Equis.fluvi		Juncu.alpin			Nymph.alba		Rorip.sylve		Utric.inter	
			Euony.europ		Anthe.amos		Carex.panic			Equis.palus		Juncu.artic			Odont.vulga		Rumex.aceto		Utric.minor	
			Fagus.sylva		Antho.arist		Carex.pilul			Equis.prate		Juncu.bufon			Oenan.aquat		Rumex.aclla		Utric.vulga	
			Frang.alnus		Antho.odora		Carex.pseud			Equis.sylva		Juncu.bulbo			Oenan.fistu		Rumex.congl		Valer.dioic	
			Fraxi.excel		Anthr.sylve		Carex.remot			Erant.hyema		Juncu.compr			Oenan.lache		Rumex.crisp		Valer.excel	
		x	Heder.helix		Anthy.vulne		Carex.ripar			Eriop.angus		Juncu.congl			Oenot.bienn		Rumex.hydro		Valer.offic	
			Hippo.rhamn		Apera.spica		Carex.rostr			Eriop.latif		Juncu.effus			Oenot.glazi		Rumex.marit		Valer.sambu	
			Humul.lupul		Aphan.arven		Carex.serot			Eriop.vagin		Juncu.gerar			Oenot.rubri		Rumex.obtus		Valer.denta	
			Ilex.aquif		Apium.grave		Carex.sylva			Erodi.cicut		Juncu.infle			Onobr.vicii		Rumex.sangu		Valer.locus	
			Larix.decid		Apium.repen		Carex.vesic			Eryng.campe		Juncu.marit			Ononi.repen		Rumex.thyrs		Verba.nigru	
			Ledum.palus		Arabi.thali		Carex.vulpi			Eryng.marit		Juncu.ranar			Ononi.spino		Ruppi.marit		Verba.thaps	
		x	Lonic.peric		Arcti.lappa		Carli.vulga			Erysi.cheir		Juncu.squar			Onopo.acant		Sagin.nodos		Verbe.offic	
			Lonic.xylos		Arcti.minus		Carum.carvi			Eupat.canna		Juncu.subno			Ophio.vulga		Sagin.procu		Veron.anaga	
			Malus.domes		Arcti.nemor		Centa.cyanu			Eupho.cypar		Juncu.tenui			Orchi.mascu		Sagit.sagit		Veron.arven	
			Malus.sylve		Arcti.tomen		Centa.jacea			Eupho.esula		Knaut.arven			Orchi.purpu		Salic.europ		Veron.becca	
			Myric.gale		Arena.serpi		Centa.scabi			Eupho.exigu		Koele.glauc			Origa.vulga		Salso.kali		Veron.chama	
		x	Padus.avium		Armer.elong		Centa.stoeb			Eupho.helio		Koele.macra			Ornit.umbel		Salvi.prate		Veron.heder	
			Padus.serot		Armer.marit		Centa.eryth			Eupho.palus		Koele.pyram			Ornit.perpu		Samol.valer		Veron.longi	
			Parth.inser		Armor.rusti		Centa.litto			Euphr.stric		Lactu.serri			Osmun.regal		Sangu.minor		Veron.offic	
			Picea.abies		Arnos.minim		Centa.pulch			Falca.vulga		Lamiu.album			Oxali.aceto		Sanic.europ		Veron.persi	
			Pinus.sylve		Arrhe.elati		Cepha.damas			Lamiu.altis		Lamiu.ample			Oxali.stric		Sapon.offic		Veron.scute	
			Popul.nigra		Artem.absin		Ceras.arven			Festu.arund		Lamiu.galeo			Papav.argem		Saxif.granu		Veron.serpy	
			Popul.tremu		Artem.campe		Ceras.holos			Festu.brevi		Lamiu.macul			Papav.dubiu		Scabi.colum		Veron.spica	
			Prunu.mahal		Artem.marit		Ceras.semide			Festu.gigan		Lamiu.purpu			Papav.rhoea		Scheu.palus		Vicia.angus	
			Prunu.spino		Artem.vulga		Cerat.demer			Festu.ovina		Lapsa.commu			Parap.strig		Schoe.lacus		Vicia.cracc	
			Pyrus.commu		Arum.macul		Cerat.subme			Festu.poles		Laser.prute			Paris.quadr		Schoe.taber		Vicia.hirsu	
			Pyrus.pyras		Aspar.offic		Chaer.bulbo			Festu.prate		Lathr.squam			Parna.palus		Scirp.sylva		Vicia.lathy	
			Querc.petra		Asple.ruta		Chaer.temul			Festu.rubra		Lathy.japon			Scler.sativ		Scler.annuu		Vicia.sativ	
		x	Querc.robur		Aster.spec		Cheli.majus			Festu.ru.ar		Lathy.niger			Pedic.palus		Scler.peren		Vicia.sepiu	
			Querc.rubra		Aster.tripo		Cheno.album			Festu.ru.li		Lathy.palus			Pedic.sylva		Scorz.humil		Vicia.tenui	
			Rhamn.catha		Astra.cicer		Cheno.bonus			Filag.arven		Lathy.prate			Pepli.portu		Scrop.nodos		Vicia.tetra	
			Ribes.nigru		Astra.glycy		Cheno.glauc			Filag.minim		Lathy.sylve			Petas.hybri		Scrop.umbro		Vince.hirun	
			Ribes.rubru		Athyr.filix		Cheno.polys			Filip.ulmar		Lathy.tuber			Petas.spuri		Scute.galer		Viola.arven	
			Ribes.spica		Atrip.calot		Cheno.rubru			Filip.vulga		Lathy.vernu			Petro.proli		Viola.hasta		Viola.canin	
			Ribes.uva-c		Atrip.glabr		Chond.junce			Fraga.vesca		Lemna.gibba			Peuce.oreos		Sedum.acre		Viola.hirta	
			Robin.pseud		Atrip.litto		Chrys.seget			Fraga.virid		Lemna.minor			Peuce.palus		Sedum.maxim		Viola.odora	
			Rosa.canin		Atrip.patul		Chrys.alter			Friti.melea		Lemna.trisu			Phace.tanac		Sedum.rupes		Viola.palus	
			Rosa.rugos		Atrip.prost		Chrys.oppos			Fumar.offic		Lemna.turio			Phala.arund		Sedum.sexan		Viola.reich	
			Rosa.tomen		Avena.fatua		Cicho.intyb			Gagea.lutea		Leont.autum			Phleu.arena		Selin.carvi		Viola.rivin	
			Rubus.caesi		Avena.sativ		Cicut.viros			Gagea.prate		Leont.hispi			Phleu.phleo		Senec.aquat		Viola.trico	
			Rubus.fruti		Ballo.nigra		Circa.lutet			Gagea.spath		Leonu.cardi			Phleu.prate		Senec.conge		Wolff.arrhi	
			Rubus.idaeu		Barba.stric		Circa.xinte			Galan.nival		Leonu.marru			Phrag.austr		Senec.jacob		Xanth.albin	
			Salix.alba		Barba.vulga		Cirsi.acaul			Galeo.sp.		Lepid.campe			Phyte.spica		Senec.palud		Zoste.marin	
			Salix.aurit		Belli.peren		Cirsi.arven			Galeo.tetra		Lepid.ruder			Pimpi.major		Senec.sylva	d z v	MOOSE	
			Salix.capre		Berte.incan		Cirsi.olera			Galin.cilia		Leuca.ircut			Pimpi.saxif		Senec.verna		Aulac.palus	
			Salix.ciner		Berul.erect		Cirsi.palus			Galin.parvi		Leuca.vulge			Pingu.vulga		Senec.visco		Brach.albic	
			Salix.fragi		Beton.offic		Cirsi.vulga			Galiu.album		Leymu.arena			Plant.coron		Senec.vulga		Brach.rutab	
			Salix.penta		Biden.cernu		Cladi.maris			Galiu.apari		Limon.vulga			Plant.lance		Serra.tinct		Calli.gigan	
			Salix.repen		Biden.fronde		Cnidi.dubiu			Galiu.borea		Limos.aquat			Plant.major		Silen.dioic		Calli.cuspi	
			Salix.rosma		Biden.radia		Cochl.angli			Linu.odora		Silen.vulga			Plant.marit		Silen.nocti		Clima.dendr	
			Salix.ruben		Biden.tripa		Cochl.danic			Galiu.palus		Linum.carth			Plant.media		Silen.prate		Dicra.scopa	
			Salix.trian		Blech.spica		Cochl.offic			Galiu.saxat		Lipar.loese			Plata.chlor		Silen.vulga		Drepa.adunc	
			Salix.vimin		Blysm.compr		Galiu.macul			Galiu.uligi		Liste.ovata			Poa.annua		Sinap.arven		Fonti.antip	
			Sambu.nigra		Blysm.rufus		Conso.regal			Galiu.verum		Litho.arven			Poa.chaix		Sisym.offic		Hypnu.cupre	
			Sambu.racem		Bolbo.marit		Conva.majal			Genis.angli		Litto.unifl			Poa.compr		Sium.latif		Leuco.glauc	
		x	Sorbu.aucup		Botry.lunar		Convo.arven			Genis.pilos		Loliu.multi			Poa.nemor		Solan.dulca		Mnium.hornu	
			Sorbu.inter		Brach.pinna		Corri.litor			Genis.tinct		Loliu.sp.			Poa.palus		Solid.canad		Palus.commu	
			Syrin.vulga		Brach.sylva		Coryd.cava			Genti.pneum		Lotus.corni			Poa.prate		Solid.virga		Plagi.undul	
			Taxus.bacca		Brass.napus		Coryd.clavi			Geran.molle		Lotus.pedun			Poa.trivi		Sonch.arven		Pleur.schre	
			Tilia.corda		Brass.nigra		Coryd.inter			Geran.palus		Lotus.tenui			Polyg.amphi		Sonch.asper		Polyt.formo	
			Tilia.platy		Briza.media		Coryn.canes			Geran.prate		Lupin.nolyp			Polyg.avicu		Sonch.olera		Polyt.pilif	
			Ulmus.glabr		Bromu.horde		Cramb.marit			Luron.pusil		Polyg.bisto			Polyg.bisto		Sonch.palus		Rhyti.squar	
			Ulmus.laevi		Bromu.inerm		Crepi.bienn			Geran.pyren		Luzul.campe			Polyg.convo		Sparg.emers		Ricci.fluit	
			Ulmus.minor		Bromu.steri		Crepi.capil			Geran.rober		Luzul.multi			Polyg.hydro		Sparg.erect		Scler.purum	
			Vacci.myrti		Bromu.tecto		Crepi.palud			Geum.rival		Luzul.pilos			Polyg.lapat		Sparg.natan		Sphag.falla	
			Vacci.oxyco		Bupl.tenui		Crepi.tecto			Geum.urban		Luzul.sylva			Polyg.macul		Sparg.arven		Sphag.fimbr	
			Vacci.uligo		Butom.umbel		Cruci.laevi			Glaux.marit		Lychn.flos-		x	Polyg.multi		Sperg.echin		Sphag.palus	
			Vacci.vitis		Cakil.marit		Cuscu.europ			Gleco.heder		Lycop.annot			Polyg.odora		Sperg.moris		Sphag.squar	
			Vibur.opulu		Calam.arund		Cymba.mural			Glyce.fluit		Lycop.clava			Polyg.vulga		Sperg.rubra	d z v	ALGEN	
			Vinca.minor		Calam.canes		Cynog.offic			Glyce.maxim		Lycop.inund			Potam.crisp		Spiro.polyr		Chara.sp.	
d	z	v	KRAUTER		Calam.epige		Cynos.crist			Gnaph.sylva		Lycop.europ			Potam.lucen		Stach.palus		Clado.sp.	
			Achil.mille		Calam.stric		Cyper.fuscu			Gnaph.uligi		Lysim.nummu			Potam.natan		Stach.sylve		Enter.sp.	
			Achil.ptarm		Calam.balti		Dacty.glome			Grati.offic		Lysim.thyrs			Potam.pecti		Stell.alsin		Fucus.serra	
			Acino.arven		Calla.palus		Dacty.polyg			Gymno.dryop		Lysim.vulga			Potam.perfo		Stell.grami		Fucus.vesic	
			Acoru.calam		Callitr.sp.		Dacty.fuchs			Helic.arena		Lythr.salic			Potam.trich		x	Stell.holos		Nitell.sp.
			Actae.spica		Calth.palus		Dacty.incar			Helic.prate		Maian.bifol			Poten.anser		Stell.media	d z v	WEITERE	
			Adoxa.mosch		Calys.sepiu		Dacty.majal			Helic.pubes		Malva.alcea		</						



PFLANZENBOGEN BIOTOP-, FFH-KARTIERUNG

Biotop-Nr: 114

d	z	v	GEHÖLZE		Alliu.olera		Cardu.acant		Dryop.carth		Holos.umbel		Miliu.effus		Ranun.acris		Trago.prate
			Acer.campe		Alliu.schoe		Cardu.crisp		Dryop.crist		Honke.peplo		Moehr.trine		Ranun.aquat		Trago.p.min
			Acer.plata		Alliu.scoro		Cardu.nutan		Dryop.dilat		Horde.europ		Molin.caeru		Ranun.arven		Trien.europ
			Acer.pseud		Alliu.ursin		Carex.acuta		Echin.crus-		Horde.murin		Mysel.mural		Ranun.auric		Trifo.arven
			Aescu.hippo		Alliu.vinea		Carex.acuti		Echiu.vulga		Horde.secal		Myoso.arven		Ranun.bulbo		Trifo.campe
			Alnus.gluti		Alnus.aequa		Carex.appro		Eleoc.acicu		Horde.vulga		Myoso.laxa		Ranun.circi		Trifo.dubiu
			Alnus.incan		Alope.genic		Carex.arena		Eleoc.palus		Hotto.palus		Myoso.praec		Ranun.ficar		Trifo.fragi
			Andro.polif		Alope.prate		Carex.canes		Eleoc.parvu		Hydro.m.-r.		Myoso.amos		Ranun.flamm		Trifo.hybri
			Berbe.vulga		Alth.offic		Carex.cespi		Eleoc.quinq		Hydro.vulga		Myoso.scorp		Ranun.lanug		Trifo.mediu
			Betul.humil		Alyss.alyss		Carex.demis		Eleoc.unigl		Hyper.macul		Myoso.stric		Ranun.lingu		Trifo.prate
			Betul.pendu		Amara.retro		Carex.digit		Elode.canad	x	Hyper.perfo		Myoso.sylva		Ranun.repen		Trifo.repen
			Betul.pubes		Ammop.arena		Carex.disti		Elymu.canin		Hyper.tetra		Myoso.aquat		Ranun.scele		Trifo.stria
			Callu.vulga		Anaga.arven		Carex.echin		Elymu.repen		Hypoc.radic		Myosu.minim		Rapha.rapha		Trigl.marit
			Carpi.betul		Anchu.arven		Carex.elata		Epilo.angus		Impat.gland		Myrio.alter		Resed.lutea		Trigl.palus
			Casta.sativ		Anchu.offic		Carex.elong		Epilo.cilia		Impat.noli-		Myrio.spica		Resed.luteo		Tripl.marit
			Clema.vital		Anemo.nemor		Carex.flacc		Epilo.hirsu		Impat.parvi		Myrio.verti		Reyno.japon		Troll.europ
		x	Cornu.sangu		Anemo.ranun		Carex.hirta		Epilo.palus		Inula.brita		Najas.inter		Reyno.sacha		Turrit.glab
			Coryl.avell		Angel.archg		Carex.lasio		Epilo.parvi		Inula.salic		Najas.marin		Rhina.angus		Tussi.farfa
		x	Crata.laevi		Angel.sylve		Carex.lepid		Epilo.roseu		Iris.pseud		Nardu.stric		Rhync.alba		Typha.angus
			Crata.monog		Anthe.arven		Carex.limos		Epipa.helle		Isole.setac		Nastu.offic		Rorip.amphi		Typha.latif
			Cytis.scopa		Anthe.cotul		Carex.nigra		Epipa.palus		Carex.nigra		Neott.nidus		Rorip.austr	x	Urtic.dioic
			Empet.nigru		Anthe.tinct		Carex.ovali		Equis.arven		Juncu.acuti		Nupha.lutea		Rorip.palus		Urtic.urens
			Erica.tetra		Anthe.lilia		Carex.p'cea		Equis.fluvi		Juncu.alpin		Nymph.alba		Rorip.sylve		Urtic.inter
			Euony.europ		Anthe.amos		Carex.panic		Equis.palus		Juncu.artic		Odont.vulga		Rumex.aceto		Utric.minor
			Fagus.sylva		Antho.arist		Carex.pilul		Equis.prate		Juncu.bufon		Oenan.aquat		Rumex.aclla		Utric.vulga
			Frang.alnus		Antho.odora		Carex.pseud		Equis.sylva		Juncu.bulbo		Oenan.fistu		Rumex.congl		Valer.dioic
			Fraxi.excel	x	Anthr.sylve		Carex.remot		Erant.hyema		Juncu.compr		Oenan.lache		Rumex.crisp		Valer.excel
x			Heder.helix		Anthy.vulne		Carex.ripar		Eriop.angus		Juncu.congl		Oenan.bienn		Rumex.hydro		Valer.offic
			Hippo.rhamn		Apera.spica		Carex.rostr		Eriop.latif		Juncu.effus		Oenot.glazi		Rumex.marit		Valer.sambu
			Humul.lupul		Aphan.arven		Carex.serot		Eriop.vagin		Juncu.gerar		Oenot.rubri		Rumex.obtus		Valer.denta
			Ilex.aquif		Apium.grave		Carex.sylva		Erodi.cicut		Juncu.infle		Onobr.vicii		Rumex.sangu		Valer.locus
			Larix.decid		Apium.repen		Carex.vesic		Eryng.campe		Juncu.marit		Ononi.repen		Rumex.thyrs		Verba.nigru
			Ledum.palus		Arabi.thali		Carex.vulpi		Eryng.marit		Juncu.ranar		Ononi.spino		Ruppi.marit		Verba.thaps
			Lonic.peric		Archi.lappa		Carli.vulga		Erysi.cheir		Juncu.squar		Onopo.acant		Sagin.nodos		Verbe.offic
			Lonic.xylos		Arcti.minus		Carum.carvi		Eupat.canna		Juncu.subno		Ophio.vulga		Sagin.procu		Veron.anaga
			Malus.domes		Arcti.nemor		Centa.cyanu		Eupho.cypar		Juncu.tenui		Orchi.mascu		Sagit.sagit		Veron.arven
			Malus.sylve		Arcti.tomen		Centa.jacea		Eupho.esula		Knaut.arven		Orchi.purpu		Salic.europ		Veron.becca
			Myric.gale		Arena.serpi		Centa.scabi		Eupho.exigu		Koele.glauc		Origa.vulga		Salso.kali		Veron.chama
		x	Padus.avium		Armer.elong		Centa.stoeb		Eupho.helio		Koele.macra		Ornit.umbel		Salvi.prate		Veron.heder
			Padus.serot		Armer.marit		Centa.eryth		Eupho.palus		Koele.pyram		Ornit.perpu		Samol.valer		Veron.longi
			Parth.inser		Armor.rusti		Centa.litto		Euphr.stric		Lactu.serri		Osmun.regal		Sangu.minor		Veron.offic
			Picea.abies		Arnos.minim		Centa.pulch		Falca.vulga		Lamiu.album		Oxali.aceto		Sanic.europ		Veron.persi
			Pinus.sylve		Arns.elati		Cepha.damas		Lamiu.altis		Lamiu.ample		Oxali.stric		Sapon.offic		Veron.scute
			Popul.nigra		Artem.absin		Ceras.arven		Fest.u.arund		Lamiu.galeo		Papav.argem		Saxif.granu		Veron.serpy
		x	Popul.tremu		Artem.campe		Ceras.holos		Fest.u.brevi		Lamiu.macul		Papav.dubiu		Scabi.colum		Veron.spica
			Prunu.mahal		Artem.marit		Ceras.semide		Fest.u.gigan		Lamiu.purpu		Papav.rhoea		Scheu.palus		Vicia.angus
		x	Prunu.spino		Artem.vulga		Cerat.demer		Fest.u.ovina		Lapsa.commu		Parap.strig		Schoe.lacus		Vicia.cracc
			Pyrus.commu		Arum .macul		Cerat.subme		Fest.u.poles		Laser.prute		Paris.quadr		Schoe.taber		Vicia.hirsu
			Pyrus.pyras		Aspar.offic		Chaer.bulbo		Fest.u.prate		Lathr.squam		Parna.palus		Scirp.sylva		Vicia.lathy
			Querc.petra		Asple.ruta		Chaer.temul		Fest.u.rubra		Lathy.japon		Scler.annuu		Vicia.sativ		Vicia.sativ
x			Querc.robur		Aster.spec		Cheli.majus		Fest.u.ru.ar		Lathy.niger		Pedic.palus		Scler.peren		Vicia.sepiu
			Querc.rubra		Aster.tripo		Cheno.album		Fest.u.ru.li		Lathy.palus		Pedic.sylva		Scorz.humil		Vicia.tenui
			Rhamn.catha		Astra.cicer		Cheno.bonus		Filag.arven		Lathy.prate		Pepli.portu		Scrop.nodos		Vicia.tetra
			Ribes.nigru		Astra.glycy		Cheno.glauc		Filag.minim		Lathy.sylve		Petas.hybri		Scrop.umbro		Vince.hirun
			Ribes.rubru		Athyr.filix		Cheno.polys		Filip.ulmar		Lathy.tuber		Petas.spuri		Scute.galer		Viola.arven
			Ribes.spica		Atrip.calot		Cheno.rubru		Filip.vulga		Lathy.vernu		Petro.proli		Scute.hasta		Viola.canin
			Ribes.uva-c		Atrip.glabr		Chond.junce		Fraga.vesca		Lemna.gibba		Peuce.oreos		Sedum.acre		Viola.hirta
			Robin.pseud		Atrip.litto		Chrys.seget		Fraga.virid	x	Lemna.minor		Peuce.palus		Sedum.maxim		Viola.odora
		x	Rosa .canin		Atrip.patul		Chrys.alter		Friti.melea		Lemna.trisu		Phace.tanac		Sedum.rupes		Viola.palus
			Rosa .rugos		Atrip.prost		Chrys.oppos		Fumar.offic		Lemna.turio		Phala.arund		Sedum.sexan		Viola.reich
			Rosa .tomen		Avena.fatua		Cicho.intyb		Gagea.lutea		Leont.autum		Phleu.arena		Selin.carvi		Viola.rivin
			Rubus.caesi		Avena.sativ		Cicut.viros		Gagea.prate		Leont.hispi		Phleu.phleo		Senec.aquat		Viola.trico
		x	Rubus.fruti		Ballo.nigra		Circa.lutet		Gagea.spath		Leonu.cardi		Phleu.prate		Senec.conge		Wolff.arrhi
			Rubus.idaeu		Barba.stric		Circa.xinte		Galan.nival		Leonu.marru		Phrag.austr		Senec.jacob		Xanth.albin
		x	Salix.alba		Barba.vulga		Cirsi.acaul		Galeo.sp.		Lepid.campe		Phyte.spica		Senec.palud		Zoste.marin
			Salix.aurit		Belli.peren		Cirsi.arven		Galeo.tetra		Lepid.ruder		Pimpi.major		Senec.sylva	d z v	MOOSE
			Salix.capre		Berte.incan		Cirsi.olera		Galin.cilia		Leuca.ircut		Pimpi.saxif		Senec.verna		Aulac.palus
			Salix.ciner		Berul.erect		Cirsi.palus		Galin.parvi		Leuca.vulge		Pingu.vulga		Senec.visco		Brach.albic
			Salix.fragi		Beton.offic		Cirsi.vulga		Galiu.album		Leymu.arena		Plant.coron		Senec.vulga		Brach.rutab
			Salix.penta		Biden.cernu		Cladi.maris		Galiu.apari		Limon.vulga		Plant.lance		Serra.tinct		Calli.gigan
			Salix.repen		Biden.fronde		Cnidi.dubiu		Galiu.borea		Limos.aquat		Plant.major		Silen.dioic		Calli.cuspi
			Salix.rosma		Biden.radia		Cochl.angli		Linar.odora		Silen.odora		Plant.marit		Silen.nocti		Clima.dendr
			Salix.ruben		Biden.tripa		Cochl.danic		Galiu.palus		Linum.carth		Plant.media		Silen.prate		Dicra.scopa
			Salix.trian		Blech.spica		Cochl.offic		Galiu.saxat		Lipar.loese		Plata.chlor		Silen.vulga		Drepa.adunc
			Salix.vimin		Blysm.compr		Galiu.macul		Galiu.uligi		Liste.ovata		Poa.annua		Sinap.arven		Fonti.antip
		x	Sambu.nigra		Blysm.rufus		Conso.regal		Galiu.verum		Litho.arven		Poa.chaix		Sisym.offic		Hypnu.cupre
			Sambu.racem		Bolbo.marit		Conva.majal		Genis.angli		Litto.unifl		Poa.compr		Sium.latif		Leuco.glauc
			Sorbu.aucup		Botry.lunar		Convo.arven		Genis.pilos		Loliu.multi	x	Poa.nemor		Solan.dulca		Mnium.hornu
			Sorbu.inter		Brach.pinna		Corri.litor		Genis.tinct		Loliu.sp.		Poa.palus		Solid.canad		Palus.commu
			Syrin.vulga	x	Brach.sylva		Coryd.cava		Genti.pneum		Lotus.corni		Poa.prate		Solid.virga		Plagi.undul
			Taxus.bacca		Brass.napus		Coryd.clavi		Geran.molle		Lotus.pedun		Poa.trivi		Sonch.arven		Pleur.schre
			Tilia.corda		Brass.nigra		Coryd.inter		Geran.palus		Lotus.tenui		Polyg.amphi		Sonch.asper		Polyt.formo
			Tilia.platy		Briza.media		Coryn.canes		Geran.prate		Lupin.notyp		Polyg.avicu		Sonch.olera		Polyt.pilif
			Ulmus.glabr		Bromu.horde		Cramb.marit		Luron.pusil		Polyg.bisto		Polyg.bisto		Sonch.palus		Rhyti.squar
			Ulmus.laevi		Bromu.inerm		Crepi.bienn		Geran.pyren		Luzul.campe		Polyg.convo		Sparg.emers		Ricci.fluit
			Ulmus.minor		Bromu.steri		Crepi.capil		Geran.rober		Luzul.multi		Polyg.hydro		Sparg.erect		Scler.purum
			Vacci.myrti		Bromu.tecto		Crepi.palud		Geum.rival		Luzul.pilos		Polyg.lapat		Sparg.natan		Sphag.falla
			Vacci.oxyco		Bupl.tenui		Crepi.tecto	x	Geum.urban		Luzul.sylva		Polyg.macul		Sparg.arven		Sphag.fimbr
			Vacci.uligo		Butom.umbel		Cruci.laevi		Glaux.marit		Lychn.flos-		Polyg.multi		Sperg.echin		Sphag.palus
			Vacci.vitis		Cakil.marit		Cuscu.europ	x	Gleco.heder		Lycop.annot		Polyg.odora		Sperg.moris		Sphag.squar
			Vibru.opulu		Calam.arund		Cymba.mural		Glyce.fluit		Lycop.clava		Polyg.vulga		Sperg.rubra	d z v	ALGEN
			Vinca.minor		Calam.canes		Cynog.offic		Glyce.maxim		Lycop.inund		Potam.crisp		Spiro.polyr		Chara.sp.
d	z	v	KRAUTER		Calam.epige		Cynos.crist		Gnaph.sylva		Lycop.europ		Potam.lucen		Stach.palus		Clado.sp.
			Achil.mille		Calam.stric		Cyper.fuscu		Gnaph.uligi	x	Lysim.nummu		Potam.natan		Stach.sylve		Enter.sp.
			Achil.ptarm		Calam.balti	x	Dacty.glome		Grati.offic		Lysim.thyrs		Potam.pecti		Stell.alsin		Fucus.serra
			Acino.arven		Calla.palus		Dacty.polyg		Gymno.dryop		Lysim.vulga		Potam.perfo		Stell.grami		Fucus.vesic
			Acoru.calam		Callitr.sp.		Dacty.fuchs		Helic.arena		Lythr.salic		Potam.trich		Stell.holos		Nitell.sp.
			Actae.spica		Calth.palus		Dacty.incar		Helic.prate		Maian.bifol		Poten.anser		Stell.media	d z v	WEITERE
			Adoxa.mosch		Calys.sepiu		Dacty.majal		Helic.pubes		Malva.alcea		Poten.argen		Stell.negle		
			Aegop.podag		Camel.micro		Dacty.serot		Hepat.nobil		Malva.negle		Poten.erect		Stell.nemor		
			Aethu.cynap		Campa.glome		Dacty.x asc		Herac.mante		Malva.sylve		Poten.hepta		Stell.palus		
			Agrim.eupat		Campa.latif		Danth.decum		Herac.sphon		Matri.recut		Poten.palus		Strat.aloid		
			Agros.canin		Campa.patul		Daucu.carot		Herni.glabr		Medic.lupul		Poten.recta		Suaed.marit		
			Agros.capil		Campa.persi		Desch.cespi		Hiera.caesp		Medic.falca		Poten.repta		Succi.prate		
			Agros.gigan		Campa.raplo		Desch.flexu		Hiera.falla		Medic.sativ		Primu.elati		Swert.peren		
			Agros.stolo		Campa.rapun		Descu.sophi		Hiera.lache		Melam.arven		Symph.offic				



PFLANZENBOGEN BIOTOP-, FFH-KARTIERUNG

Biotop-Nr: 123

d	z	v	GEHÖLZE		Alliu.olera		Cardu.acant		Dryop.carth		Holos.umbel		Miliu.effus		Ranun.acris		Trago.prate
			Acer.campe		Alliu.schoe		Cardu.crisp		Dryop.crist		Honke.peplo		Moehr.trine		Ranun.aquat		Trago.p.min
			Acer.plata		Alliu.scoro		Cardu.nutan		Dryop.dilat		Horde.europ		Molin.caeru		Ranun.arven		Trien.europ
		x	Acer.pseud		Alliu.ursin		Carex.acuta		Echin.crus-		Horde.murin		Mycel.mural		Ranun.auric		Trifo.arven
			Aescu.hippo		Alliu.vinea		Carex.acuti		Echiu.vulga		Horde.secal		Myoso.arven		Ranun.bulbo		Trifo.campe
	x		Alnus.gluti		Alnus.aequa		Carex.appro		Eleoc.acicu		Horde.vulga		Myoso.laxa		Ranun.circi		Trifo.dubiu
			Alnus.incan		Alope.genic		Carex.arena		Eleoc.palus		Hotto.palus		Myoso.praec		Ranun.ficar		Trifo.fragi
			Andro.polif		Alope.prate		Carex.canes		Eleoc.parvu		Hydro.m.-r.		Myoso.amos		Ranun.flamm		Trifo.hybri
			Berbe.vulga		Alth.offic		Carex.cespi		Eleoc.quinq		Hydro.vulga		Myoso.scorp		Ranun.lanug		Trifo.mediu
			Betul.humil		Alyss.alyss		Carex.demis		Eleoc.unigl		Hyper.macul		Myoso.stric		Ranun.lingu		Trifo.prate
			Betul.pendu		Amara.retro		Carex.digit		Elode.canad		Hyper.perfo		Myoso.sylva		Ranun.repen		Trifo.repen
			Betul.pubes		Ammop.arena		Carex.disti		Elymu.canin		Hyper.tetra		Myoso.aquat		Ranun.scele		Trifo.stria
			Callu.vulga		Anaga.arven		Carex.echin		Elymu.repen		Hypoc.radic		Myosu.minim		Rapha.rapha		Trigl.marit
			Carpi.betul		Anchu.arven		Carex.elata		Epilo.angus		Impat.gland		Myrio.alter		Resed.lutea		Trigl.palus
			Casta.sativ		Anchu.offic		Carex.elong		Epilo.cilia		Impat.noli-		Myrio.spica		Resed.luteo		Tripl.marit
			Clema.vital		Anemo.nemor		Carex.flacc		Epilo.hirsu		Impat.parvi		Myrio.verti		Reyno.japon		Troll.europ
			Cornu.sangu		Anemo.ranun		Carex.hirta		Epilo.palus		Inula.brita		Najas.inter		Reyno.sacha		Turrit.glab
		x	Coryl.avell		Angel.archg		Carex.lasio		Epilo.parvi		Inula.salic		Najas.marin		Rhina.angus		Tussi.farfa
			Crata.laevi		Angel.sylve		Carex.lepid		Epilo.roseu		Iris.pseud		Nardu.stric		Rhync.alba		Typha.angus
			Crata.monog		Anthe.arven		Carex.limos		Epipa.helle		Isole.setac		Nastu.offic		Rorip.amphi		Typha.latif
			Cytis.scopa		Anthe.cotul		Carex.nigra		Epipa.palus		Carex.nigra		Neott.nidus		Rorip.austr	x	Urtic.dioic
			Empet.nigru		Anthe.tinct		Carex.ovali		Equis.arven		Juncu.acuti		Nupha.lutea		Rorip.palus		Urtic.urens
			Erica.tetra		Anthe.lilia		Carex.p'cea		Equis.fluvi		Juncu.alpin		Nymph.alba		Rorip.sylve		Utric.inter
			Euony.europ		Anthe.amos		Carex.panic		Equis.palus		Juncu.artic		Odont.vulga		Rumex.aceto		Utric.minor
			Fagus.sylva		Antho.arist		Carex.pilul		Equis.prate		Juncu.bufon		Oenan.aquat		Rumex.aclla		Utric.vulga
			Frang.alnus		Antho.odora		Carex.pseud		Equis.sylva		Juncu.bulbo		Oenan.fistu		Rumex.congl		Valer.dioic
	x		Fraxi.excel		Anthr.sylve		Carex.remot		Erant.hyema		Juncu.compr		Oenan.lache		Rumex.crisp		Valer.excel
			Heder.helix		Anthy.vulne		Carex.ripar		Eriop.angus		Juncu.congl		Oenot.bienn		Rumex.hydro		Valer.offic
			Hippo.rhamn		Apera.spica		Carex.rostr		Eriop.latif		Juncu.effus		Oenot.glazi		Rumex.marit		Valer.sambu
			Humul.lupul		Aphan.arven		Carex.serot		Eriop.vagin		Juncu.gerar		Oenot.rubri		Rumex.obtus		Valer.denta
			Ilex.aquif		Apium.grave		Carex.sylva		Erodi.cicut		Juncu.infle		Onobr.vicii		Rumex.sangu		Valer.locus
			Larix.decid		Apium.repen		Carex.vesic		Eryng.campe		Juncu.marit		Ononi.repen		Rumex.thyrs		Verba.nigru
			Ledum.palus		Arabi.thali		Carex.vulpi		Eryng.marit		Juncu.ranar		Ononi.spino		Ruppi.marit		Verba.thaps
			Lonic.peric		Arcti.lappa		Carli.vulga		Erysi.cheir		Juncu.squar		Onopo.acant		Sagin.nodos		Verbe.offic
			Lonic.xylos		Arcti.minus		Carum.carvi		Eupat.canna		Juncu.subno		Ophio.vulga		Sagin.procu		Veron.anaga
			Malus.domes		Arcti.nemor		Centa.cyanu		Eupho.cypar		Juncu.tenui		Orchi.mascu		Sagit.sagit		Veron.arven
			Malus.sylve		Arcti.tomen		Centa.jacea		Eupho.esula		Knaut.arven		Orchi.purpu		Salic.europ		Veron.becca
			Myric.gale		Arena.serpi		Centa.scabi		Eupho.exigu		Koele.glauc		Origa.vulga		Salso.kali		Veron.chama
			Padus.avium		Armer.elong		Centa.stoeb		Eupho.helio		Koele.macra		Ornit.umbel		Salvi.prate		Veron.heder
			Padus.serot		Armer.marit		Centa.eryth		Eupho.palus		Koele.pyram		Ornit.perpu		Samol.valer		Veron.longi
			Parth.inser		Armor.rusti		Centa.litto		Euphr.stric		Lactu.serri		Osmun.regal		Sangu.minor		Veron.offic
			Picea.abies		Arnos.minim		Centa.pulch		Falca.vulga		Lamiu.album		Oxali.aceto		Sanic.europ		Veron.persi
			Pinus.sylve		Arrhe.elati		Cepha.damas		Lamiu.altis		Lamiu.ample		Oxali.stric		Sapon.offic		Veron.scute
			Popul.nigra		Artem.absin		Ceras.arven		Festuu.arund		Lamiu.galeo		Papav.argem		Saxif.granu		Veron.serpy
			Popul.tremu		Artem.campe		Ceras.holos		Festuu.brevi		Lamiu.macul		Papav.dubiu		Scabi.colum		Veron.spica
			Prunu.mahal		Artem.marit		Ceras.semud		Festuu.gigan		Lamiu.purpu		Papav.rhoea		Scheu.palus		Vicia.angus
			Prunu.spino		Artem.vulga		Cerat.demer		Festuu.ovina		Lapsa.commu		Parap.strig		Schoe.lacus		Vicia.cracc
			Pyrus.commu		Arum .macul		Cerat.subme		Festuu.poles		Laser.prute		Paris.quadr		Schoe.taber		Vicia.hirsu
			Pyrus.pyras		Aspar.offic		Chaer.bulbo		Festuu.prate		Lathr.squam		Parna.palus		Scirp.sylva		Vicia.lathy
			Querc.petra		Asple.ruta		Chaer.temul		Festuu.rubra		Lathy.japon		Scler.sativ		Sclet.annuu		Vicia.sativ
			Querc.robur		Aster.spec		Cheli.majus		Festuu.ru.ar		Lathy.niger		Pedic.palus		Sclet.peren		Vicia.sepiu
			Querc.rubra		Aster.tripo		Cheno.album		Festuu.ru.li		Lathy.palus		Pedic.sylva		Scorz.humil		Vicia.tenui
			Rhamn.catha		Astra.cicer		Cheno.bonus		Filag.arven		Lathy.prate		Pepli.portu		Scrop.nodos		Vicia.tetra
			Ribes.nigru		Astra.glycy		Cheno.glauc		Filag.minim		Lathy.sylve		Petas.hybri		Scrop.umbro		Vince.hirun
			Ribes.rubru		Athyr.filix		Cheno.polys	x	Filip.ulmar		Lathy.tuber		Petas.spuri		Scute.galer		Viola.arven
			Ribes.spica		Atrip.calot		Cheno.rubru		Filip.vulga		Lathy.vernu		Petro.proli		Scute.hasta		Viola.canin
			Ribes.uva-c		Atrip.glabr		Chond.junce		Fraga.vesca		Lemna.gibba		Peuce.oreos		Sedum.acre		Viola.hirta
			Robin.pseud		Atrip.litto		Chrys.seget		Fraga.virid		Lemna.minor		Peuce.palus		Sedum.maxim		Viola.odora
			Rosa .canin		Atrip.patul		Chrys.alter		Friti.melea		Lemna.trisu		Phace.tanac		Sedum.rupes		Viola.palus
			Rosa .rugos		Atrip.prost		Chrys.oppos		Fumar.offic		Lemna.turio		Phala.arund		Sedum.sexan		Viola.reich
			Rosa .tomen		Avena.fatua		Cicho.intyb		Gagea.lutea		Leont.autum		Phleu.arena		Selin.carvi		Viola.rivin
			Rubus.caesi		Avena.sativ		Cicut.viros		Gagea.prate		Leont.hispi		Phleu.phleo		Senec.aquat		Viola.trico
	x		Rubus.fruti		Ballo.nigra		Circa.lutet		Gagea.spath		Leonu.cardi		Phleu.prate		Senec.conge		Wolff.arrhi
			Rubus.idaeu		Barba.stric		Circa.xinte		Galan.nival		Leonu.marru		Phrag.austr		Senec.jacob		Xanth.albin
			Salix.alba		Barba.vulga		Cirsi.acaul		Galeo.sp.		Lepid.campe		Phyte.spica		Senec.palud		Zoste.marin
			Salix.aurit		Belli.peren		Cirsi.arven		Galeo.tetra		Lepid.ruder		Pimpi.major		Senec.sylva	d z v	MOOSE
			Salix.capre		Berte.incan		Cirsi.olera		Galin.cilia		Leuca.ircut		Pimpi.saxif		Senec.verna		Aulac.palus
			Salix.ciner		Berul. erect		Cirsi.palus		Galin.parvi		Leuca.vulge		Pingu.vulga		Senec.visco		Brach.albic
			Salix.fragi		Beton.offic		Cirsi.vulga		Galiu.album		Leymu.arena		Plant.coron		Senec.vulga		Brach.rutab
			Salix.penta		Biden.cernu		Cladi.maris		Galiu.apari		Limon.vulga		Plant.lance		Serra.tinct		Calli.gigan
			Salix.repen		Biden.fron		Cnidi.dubiu		Galiu.borea		Limos.aquat		Plant.major		Silen.dioic		Calli.cuspi
			Salix.rosma		Biden.radia		Cochl.angli		Linu.odora		Silen.vulga		Plant.marit		Silen.nocti		Clima.dendr
			Salix.ruben		Biden.tripa		Cochl.danic		Galiu.palus		Linum.carth		Plant.media		Silen.prate		Dicra.scopa
			Salix.trian		Blech.spica		Cochl.offic		Galiu.saxat		Lipar.loese		Plata.chlor		Silen.vulga		Drepa.adunc
			Salix.vimin		Blysm.compr		Galiu.macul		Galiu.uligi		Liste.ovata		Poa.annua		Sinap.arven		Fonti.antip
			Sambu.nigra		Blysm.rufus		Conso.regal		Galiu.verum		Litho.arven		Poa.chaix		Sisym.offic		Hypnu.cupre
			Sambu.racem		Bolbo.marit		Conva.majal		Genis.angli		Litto.unifl		Poa.compr		Sium.latif		Leuco.glauc
			Sorbu.aucup		Botry.lunar		Convo.arven		Genis.pilos		Loliu.multi		Poa.nemor		Solan.dulca		Mnium.hornu
			Sorbu.inter		Brach.pinna		Corri.litor		Genis.tinct		Loliu.sp.		Poa.palus		Solid.canad		Palus.commu
			Syrin.vulga	x	Brach.sylva		Coryd.cava		Genti.pneum		Lotus.corni		Poa.prate		Solid.virga		Plagi.undul
			Taxus.bacca		Brass.napus		Coryd.clavi		Geran.molle		Lotus.pedun		Poa.trivi		Sonch.arven		Pleur.schre
			Tilia.corda		Brass.nigra		Coryd.inter		Geran.palus		Lotus.tenui		Polyg.amphi		Sonch.asper		Polyt.formo
			Tilia.platy		Briza.media		Coryn.canes		Geran.prate		Lupin.notyp		Polyg.avicu		Sonch.olera		Polyt.pilif
			Ulmus.glabr		Bromu.horde		Cramb.marit		Luron.pusil		Polyg.bisto		Polyg.bisto		Sonch.palus		Rhyti.squar
	x		Ulmus.laevi		Bromu.inerm		Crepi.bienn		Geran.pyren		Luzul.campe		Polyg.convo		Sparg.emers		Ricci.fluit
			Ulmus.minor		Bromu.steri		Crepi.capil		Geran.rober		Luzul.multi		Polyg.hydro		Sparg.erect		Scler.purum
			Vacci.myrti		Bromu.tecto	x	Crepi.palud		Geum.rival		Luzul.pilos		Polyg.lapat		Sparg.natan		Sphag.falla
			Vacci.oxyco		Bupl.tenui		Crepi.tecto	x	Geum.urban		Luzul.sylva		Polyg.macul		Sperg.arven		Sphag.fimbr
			Vacci.uligo		Butom.umbel		Cruci.laevi		Glaux.marit		Lychn.flos-		Polyg.multi		Sperg.echin		Sphag.palus
			Vacci.vitis		Cakil.marit		Cuscu.europ	x	Gleco.heder		Lycop.annot		Polyg.odora		Sperg.moris		Sphag.squar
			Vibru.opulu		Calam.arund		Cymba.mural		Glyce.fluit		Lycop.clava		Polyg.vulga		Sperg.rubra	d z v	ALGEN
			Vinca.minor		Calam.canes		Cynog.offic		Glyce.maxim		Lycop.inund		Potam.crisp		Spiro.polyr		Chara.sp.
d	z	v	KRAUTER		Calam.epige		Cynos.crist		Gnaph.sylva		Lycop.europ		Potam.lucen		Stach.palus		Clado.sp.
			Achil.mille		Calam.stric		Cyper.fuscu		Gnaph.uligi		Lysim.nummu		Stach.sylve	x	Stach.sylve		Enter.sp.
			Achil.ptarm		Calam.balti		Dacty.glome		Grati.offic		Lysim.thyrs		Potam.pecti		Stell.alsin		Fucus.serra
			Acino.arven		Calla.palus		Dacty.polyg		Gymno.dryop		Lysim.vulga		Potam.perfo		Stell.grami		Fucus.vesic
			Acoru.calam		Callitr.sp.		Dacty.fuchs		Helic.arena		Lythr.salic		Potam.trich	x	Stell.holos		Nitell.sp.
			Actae.spica		Calth.palus		Dacty.incar		Helic.prate		Maian.bifol		Poten.anser		Stell.media	d z v	WEITERE
			Adoxa.mosch		Calys.sepiu		Dacty.majal		Helic.pubes		Malva.alcea		Poten.argen		Stell.negle		
	x		Aegop.podag		Camel.micro		Dacty.serot		Hepat.nobil		Malva.negle		Poten.erect		Stell.nemor		
			Aethu.cynap		Campa.glome		Dacty.x asc		Herac.mante		Malva.sylve		Poten.hepta		Stell.palus		
			Agriu.eupat		Campa.latif		Danth.decum		Herac.sphon		Matri.recut		Poten.palus		Strat.aloid		
			Agros.canin		Campa.patul		Daucu.carot		Herni.glabr		Medic.lupul		Poten.recta		Suaed.marit		
			Agros.capil		Campa.persi	x	Desch.cespi		Hiera.caesp		Medic.falca		Poten.repta		Succi.prate		
			Agros.gigan		Campa.raplo		Desch.flexu		Hiera.falla		Medic.sativ		Primu.elati		Swert.peren		
			Agros.stolo		Campa.rapun		Descu.sophi		Hiera.lache		Melam.arven		Symph.offic				